

menteşeler sistemi | Fonksiyonel çözümler



 **samet®**

StarPlus⁺

Güncel mekanlarda kapaklar daha sessiz, ve akıcı... Samet mühendisliđinin, yaşam kalitesi sunan menteşe adaptörü "Star Plus" ı deneyimleyiniz!

*push*open

Bugünün tasarımları daha rafine ve fonksiyonel olma peşinde... Alternatif yaratıcılık için Bas Aç sistemlerimizi deneyimleyiniz!



menteşe sistemleri

Fonksiyonel çözümler

star plus menteşe



| artı değerler...

Star menteşeler ile kullanacağınız teknik adaptör Star Plus, kapak uygulamalarınıza güncel nitelikler kazandıracak. Yavaş kapanan kapaklar, kullanıcılarınızın hayatına kullanım kolaylığı getirecek ve sessiz kapanabilecekler. Çalışma mekanları, uyku mekanları ve tüm yaşam alanları yavaş ve sessiz kapaklarla, kullanıcıların hayatlarına artı değerler taşıyacak...

Star Plus güçlü gövdesi, ayar imkanı ve renk alternatifleri yanında sade görüntüsüyle Samet hassasiyetini mobilyalarınızın tüm detaylarına taşır. Star Plus çözümleriyle mobilya tasarımlarınız günü ifade eden kaliteye ulaşacaktır.

StarPlus⁺



Star Plus & mobilya artı değerleri...

Samet tarafından geliştirilen Star Plus'ın çalışma performansı son derece yüksektir. Malzeme dayanımı farklı kullanıcı deneyimleri ön görülerek tasarlanmıştır. Özel çözümüyle kapak ağırlığına uyumlu hale getirilebilir. Mentешеye sağladığı yavaşlatma fonksiyonu ile mobilyanıza konfor katar.

Star Plus, kullanıcınızın yaşamına katacağı artı değerleri, montaj kolaylığıyla pekiştirmektedir.



Star Plus, menteşe yüzeyine paralel olarak yerleştirilerek hafif bir baskı ile yerine oturtulur.



Ürünün arka yüzeyindeki çıkıntı, menteşe çanağına tutunarak yüzeye kilitleilir.



Star Plus'ı demonte etmek için mandalı geri çekerek yuvasından çıkarmanız yeterlidir.



Samet, iyi mobilya yöntemlerinde; yaşam kalitesini arttıran çözüm, Star Plus malzeme dayanımı ile uzun süre kullanım sağlar. Kapanma hızını absorbe eden, Star Plus çözümleri mobilyanıza artı değer katar.

Star Plus, renk ve doku seçenekleriyle mobilyanın iç estetiğini de bütünler ve özellik katar.

pushopen



güncel mekanlar...

Mobilyalarla güncel mekanlar yaratmak isteyenler için detayları en aza indirmeyi hedefliyorlar. Sade çözümlere ulaşmak için Samet iyi mobilya yapma yöntemlerinden Bas Aç menteşeyi geliştirdik.

Küçük bir itme hareketiyle kapak ağırlığı serbest kalır, mobilya yüzeyi açılır. Kapatma hareketi aynı noktadan müdahale ile yapılır. Bas Aç menteşeler, tasarım fikirlerinizi kullanıcıya özel hale getirir. Malzeme dayanımıyla uzun süre kullanım avantajı yaratır.



Bas Aç sistem uygulamalarında sistem adaptasyonu, kullanıcı - üretici tercihleriyle biçimlenir. Tasarım ve fonksiyon noktalarına göre, Bas Aç sistem çalışma noktasını mobilya yüzeyine yerleştirebilirsiniz.



Bas Aç noktasına küçük bir itme hareketiyle kapak serbest kalır ve açılma işlevi gerçekleşir. Depolama alanlarında yeni estetik ve fonksiyon çözümleri için Bas Aç uygulaması yapılabilir.



Kapatma işlevi için kapak yüzeye itilerek, Bas Aç mekanizma yüzeyine kapağı iterek yerleştirebilirsiniz.

Bas Aç sistemler kapak çözümlerinize ve tasarım kararlarınıza göre uygulanabilir.

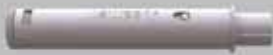

Mobilya oluşturma malzemelerinin yüzey kalınlıklarına adapte edilebilir. Ölçü avantajlarıyla bir çok kalınlıkla uyumludur.



Mobilya strüktürlerinde tabla altı ya da yan duvara adapte edilerek ayar imkanı ile güvenli ve rahat bir Bas Aç işlevi sağlanabilir.

star track ayarlı menteşe



pratik ve hızlı...

Yüksek kalite, hızlı uygulama ve kolay ayar imkânını tek bir üründe buluşturan yeni Star Track ayarlı menteşe, mobilya üretim ve montaj süreçlerine avantajlar getiriyor.

Star Track ayarlı menteşede de tüm track ailesi ürünlerinde olduğu gibi, mobilyalarınızın kapak montaj ve demontajlarını kolayca yapabilirsiniz. Üstelik, gövde üzerinde bulunan eksantrik ayar vidası sayesinde gövdeyi 3 mm aksda ileri ve geri hareket ettirerek, üretim sürecine hassas ayar kolaylığı getirebilirsiniz.



Star Track Ayarlı eksantrik ayar vidası sayesinde ileri-geri yönde 3 mm hareket imkanı sağlar. Track mekanizması sayesinde kapak parçasını gövdeden kolayca çıkarıp, takabilirsiniz.



Gövdede yer alan eksantrik ayar vidası sayesinde, sadece bir vida çevirme hareketiyle, +2,5 ileri, -0,5 mm geri ayar imkanı sağladığından, mobilyalarınızın hassaslık ayarını en kısa zamanda yapabilirsiniz.

fonksiyonel...



Star Track Düz altlık ile beraber kullanıldığında tek bir vida çevirme hareketiyle, yukarı-aşağı ve ileri-geri ayar imkanı sağlar.

düz altlık



| kalite ve deneyim sadeleşiyor...

Samet “iyi mobilya yapma yöntemleri” kapaklara güçlü bir estetik ve yenilik getiriyor. Görsel niteliği üst düzeye getirilmiş “Düz Altlıklı Samet Mentеше” ile mobilya detaylarınız estetik kazanacak.

Yüzeyin görsel kalitesini arttırarak; temizlik, güvenlik konularına da artı değer getiren yeni çözümlerimizde kullanıcılarımızın estetik deneyimi hedeflenmiştir.



| trendlere “Samet” çözümü...

Kalın malzemelerle oluşturulmuş mobilya kapakları veya gövdeleri “iyi mobilya yapma yöntemleri” ile yeniden çözülüyor. Kalın kapak ve kalın yan duvar menteşesi, Samet tarafından malzeme kalınlığı ve yüzey adaptasyonu göz önünde tutularak geliştirilmiştir.

Yenilikçi mekanların kapak çözümlerinde tercih edilen kalın malzemeli mobilyalar böylelikle daha fonksiyonel, daha güvenli, daha uzun ömürlü ve kabiliyetleriyle mobilya genel strüktürüyle daha da uyumlu...

star track menteşeler



menteşelerde kullanıcı kolaylıkları...

“İyi mobilya yapma yöntemleri” nin yeni nesil ürünü Star Track teknik bir alet gerekmezsiniz kapak montaj ve demontajı sağlar. Star Track, temizlik işlemi, fonksiyon değişimi gibi yan kriterlerle mobilyamıza kullanım deneyimleri katar.

Sistem hareketi kullanıcının menteşe arka yüzeyinden yapacağı küçük bir itme hareketiyle gerçekleşir. Kapak yüzeyi mobilyadan bağımsız hale gelir.



Star Track el ergonomisiyle son derece uyumludur. Arka mandala yapılacak basit bir baskıyla kapak serbest kalır.



Ağırlığı kontrolde tutarak mobilyanızın kapağını çıkartabilirsiniz.



Mobilya strüktürünüzün böylelikle zarar görmeden ve hiç bir teknik araç kullanmadan kapak demontajını gerçekleştirmiş olur.

| ergonomik...

Kullanım alanlarına Star Track ile yenilikçi çözümler geliyor. Temizlik, alternatif depolama gibi gereksinimler için opsiyonel tasarımlar yaratabilirsiniz. Mobilyalarınız zarar görmeden kapaksız hale gelebilir ve geri takılabilir. "İyi mobilya yapma yöntemleri" nin, kullanıcı özgürlüğü yaratmadaki keyfi deneyimleyebilirsiniz.

Katalogda Kullanılan Semboller

Kapak Kalınlığı K	Çanak Mesafesi T	Fuga F	Yan Duvar Kalınlığı S	Altlık Kalınlığı A
Çanak Delik Çapı D	Kapanma Boşluğu G	Kapak Binisi B		

Uygulamalar

krank 0 mm.	krank 9 mm. 10 mm.	krank 12 mm. 18 mm.		
Düz	Deveboynu	Süper Deveboynu		

Menteşe Altlığının Yan Tablaya Bağlantı Talimatı

--	--	--	--	--

* Dıştan (kapazlama) kapak; yan duvar kenarından altlık deliklerine olan mesafe 37 mm. veya 28 mm. dir.
* İçten kapak yan duvar kenarından altlık derinliklerine olan mesafe 37mm.'ye veya 28 mm.'ye kapak kalınlığı ilave edilerek bulunur.

Gerekli Menteşe Sayısı

* Kapak boyutlarına, ölçülerine ve ağırlığına bağlı olarak kullanılması gereken menteşe sayısı yandaki resimden hesaplanabilir.

* Kapak genişliği 450mm.'dir.

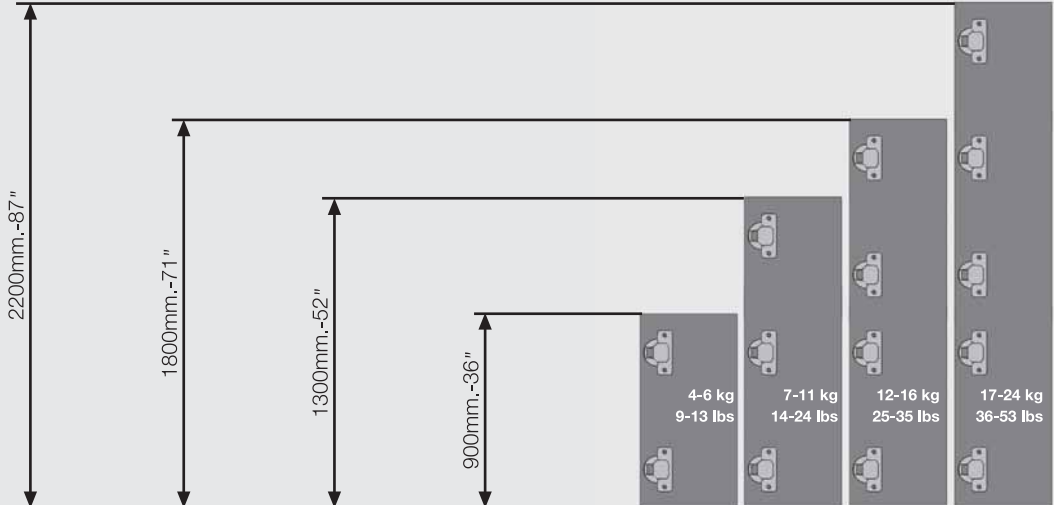

1		Star Plus Mentese Yavaş Kapanma Mekanizması Sayfa 14-15	13		Alüminyum Dar Kutu Profil Star Mentese Sayfa 152-179								
2		Plus Yavaş Kapanma Mekanizması Sayfa 16-17	14		Altıklar Sayfa 180-198								
3		Push-Open İtçiler Sayfa 18-19	15		Yükselticiler Sayfa 199-204								
4		Adaptörler Sayfa 20-25	16		Süsler Sayfa 205								
5		Star ve Star Track Mentese Sayfa 26-89	17		Montaj ve Demontaj Sayfa 206-207								
6		Mega Mentese Sayfa 90-91	18	<table border="1"> <thead> <tr> <th>Ürün Nr.</th> <th>Sayfa</th> </tr> </thead> <tbody> <tr> <td>102674</td> <td>182</td> </tr> <tr> <td>102675</td> <td>182</td> </tr> <tr> <td>102676</td> <td>182</td> </tr> </tbody> </table>	Ürün Nr.	Sayfa	102674	182	102675	182	102676	182	Ürün Kod İndeksi Sayfa 208-217
Ürün Nr.	Sayfa												
102674	182												
102675	182												
102676	182												
7		Herkül Mentese Sayfa 92-93											
8		Star Mini Cam Mentese Sayfa 94-99											
9		Delikli Cam Mentese Sayfa 100-103											
10		Deliksiz Cam Mentese Sayfa 104-105											
11		Decofix Alüminyum Çerçeve Mentese Sayfa 106-121											
12		Alüminyum Kutu Profil Star Mentese Sayfa 122-151											

menteşeler sistemi

StarPlus⁺ Menteşe Yavaş Kapanma Mekanizması



- Kolay montaj/demontaj
- Durdurma hızı ve kuvveti ayar vidası vasıtasıyla kolayca ayarlanabilir.
- Sadece Star Track ve Star menteşelerle uyumludur.



Star Plus Düz Menteşe için Yavaş Kapanma Mekanizması

Renk	Ambalaj	Kod
Gri	250 Ad.	10299901
Nikel	250 Ad.	10299904

Star Plus Deveboynu Menteşe için Yavaş Kapanma Mekanizması

Renk	Ambalaj	Kod
Gri	125 Ad.	10299902
Nikel	125 Ad.	10299905

Star Plus Süper Deveboynu Menteşe için Yavaş Kapanma Mekanizması

Renk	Ambalaj	Kod
Gri	125 Ad.	10299903
Nikel	125 Ad.	10299906

Düz

0 mm.

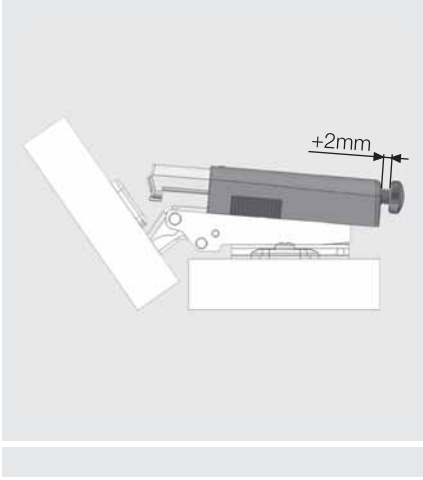

Deveboynu

9 mm.

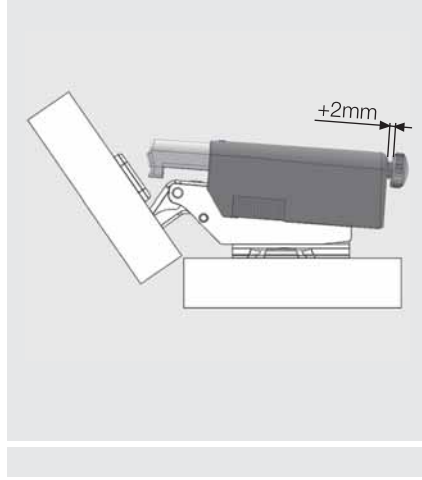

Süper Deveboynu

18 mm.

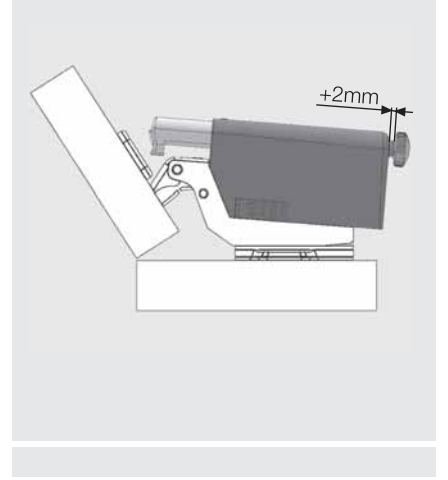

Montaj

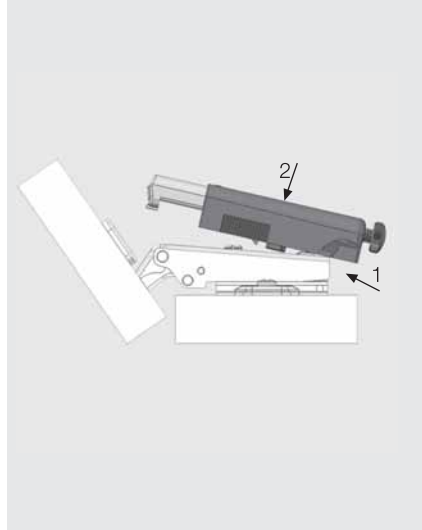

Demontaj

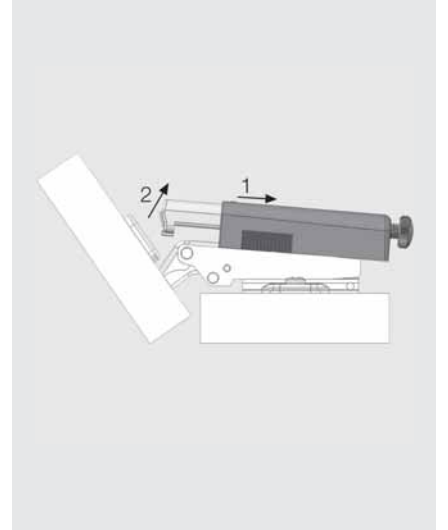

Kapak Büyüklüğüne Göre Gerekli Star Plus Sayısı

* Kapak boyutlarına ve menteşe sayısına göre kullanılması gereken Yavaş Kapanma Mekanizması sayısı yandaki resimden hesaplanabilir.

* Kapak genişliği 450mm.'dir.

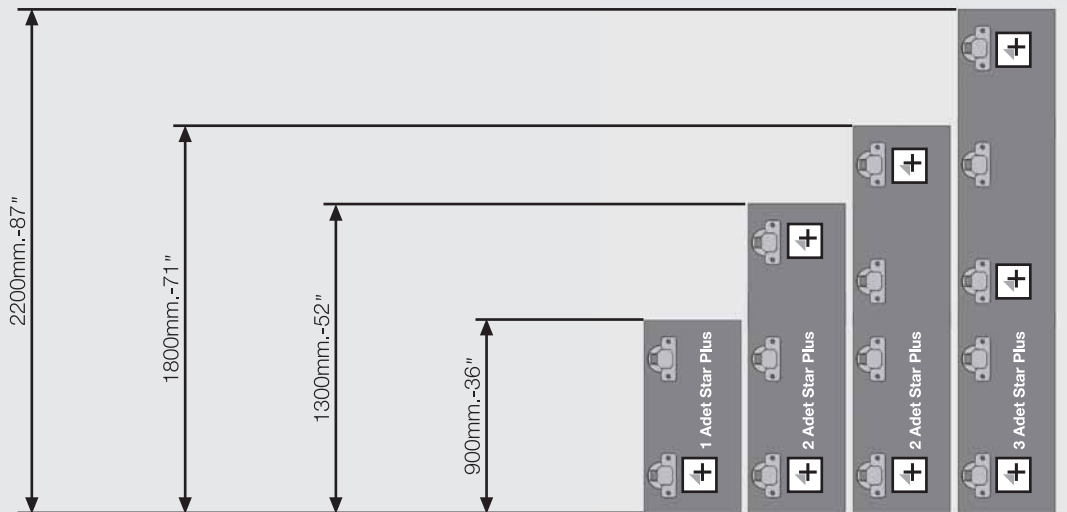

menteşe sistemleri

Plus Yavaş Kapanma Mekanizması



- Menteşe tarafına ve kulp tarafına uygulama imkanı.
- Star düz, Y.deveboynu ve S. deveboynu menteşelerin dışındaki menteşelerle beraber kullanma imkanı.
- Ø10 mm. deliğe kolayca uygulama imkanı.
- 10299911,10299913, 10299914,10299915 kodlu adaptörlerle kabin içinden montaj olanağı.



Plus Yavaş Kapanma Kulp Tarafı Mekanizması		
Renk	Ambalaj	Kod
Gri	250 Ad.	10299907

Plus Yavaş Kapanma Menteşe Tarafı Mekanizması		
Renk	Ambalaj	Kod
Gri	250 Ad.	10299909

Sayfa Yönlendirmeleri

Adaptör Uygulamaları İçin	Sy. 17,18,19 ve 20
---------------------------	--------------------

--	--

Ölçüler (Menteşe Tarafı) Siyah Silikonlu sert soft close mekanizma

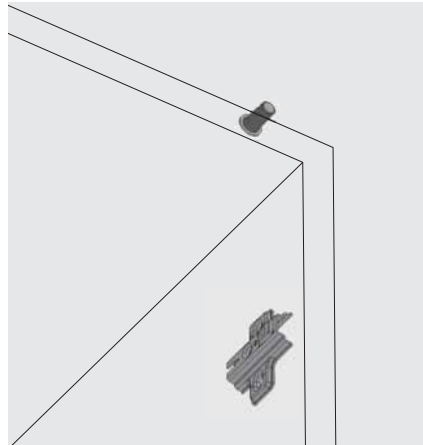
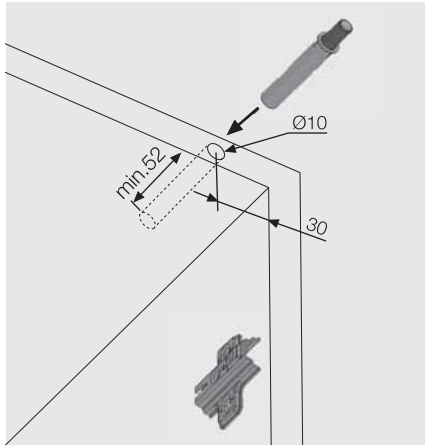

Menteşe Tarafı

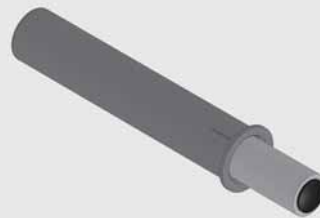

* Menteşe tarafındaki yavaşlatıcının koyu renk olmasına dikkat ediniz.

menteşe sistemleri

Push-Open Kısa İtici ve Push-Open Uzun İtici



- Ters yaylı Star menteşeler ile kullanılır.
- Minimum ışık aralığı 2.6 mm.'dir.
- 10299922 kodlu adaptör kullanılarak ± 0.5 mm. montaj hatalarını tolere etme imkanı.
- 10299911 ve 10299913 10299914, 10299915 kodlu adaptörlerle kabin içinden montaj olanağı.
- Kabin duvarını alından delerek montaj imkanı.



Push-Open Kısa İtici		
Renk	Ambalaj	Kod
Gri	125 Ad.	10299925

Push-Open Kısa İtici Karşılığı (Kapak Miknatısı)		
Renk	Ambalaj	Kod
Nikel	250 Ad.	10299923

Push-Open Kısa İtici Karşılığı Dübelli (Kapak Miknatısı)		
Renk	Ambalaj	Kod
Nikel	250 Ad.	10299926

Ölçüler

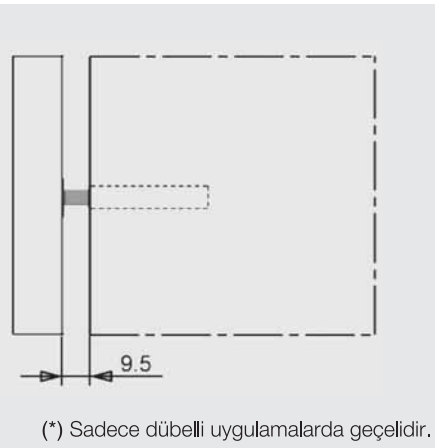
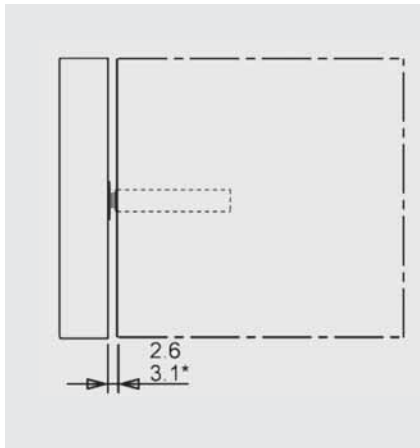
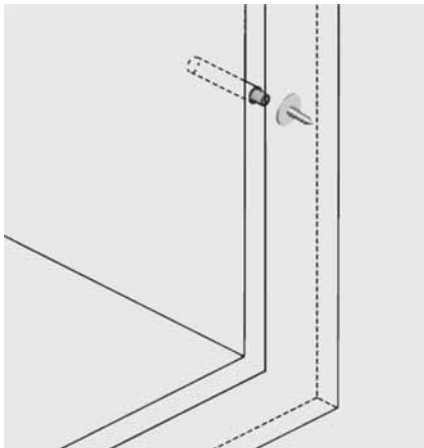
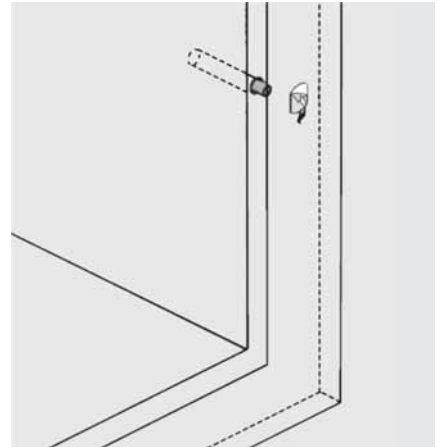
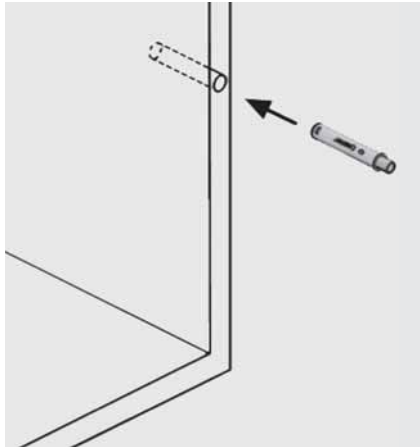
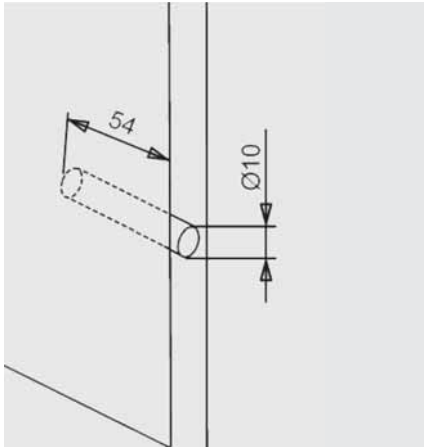

(*) Sadece dübelli uygulamalarda geçerlidir.

Sayfa Yönlendirmeleri

Adaptör Uygulamaları İçin

Sy. 17,18,19 ve 20



- Yaysız veya standart menteşeler ile kullanılır.
- Min. ışık aralığı 2.6 mm.'dir.
- Montaj hatalarını gidermek için 4 mm. ayar imkanı.
- Ayarlı parçanın çıkmaması için emniyet.
- 10299921 kodla uzun itici adaptörü ile kabin içinden montaj imkanı.
- Kabin duvarını alından delerek montaj imkanı.



Push-Open Uzun İtici

Renk	Ambalaj	Kod
Gri	125 Ad.	10299924

Push-Open Uzun İtici Karşılığı (Kapak Mıknatısı)

Renk	Ambalaj	Kod
Nikel	250 Ad.	10299923

Push-Open Uzun İtici Karşılığı Dübelli (Kapak Mıknatısı)

Renk	Ambalaj	Kod
Nikel	250 Ad.	10299926

Ölçüler

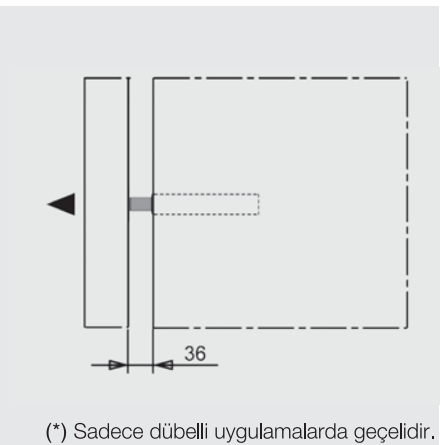
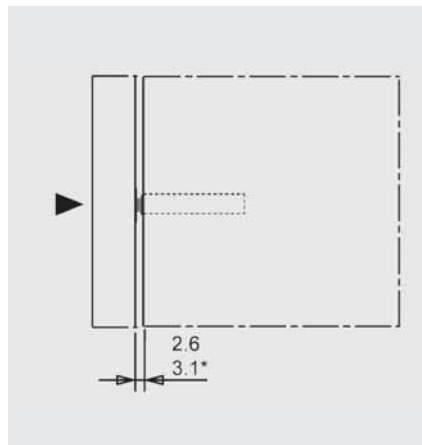
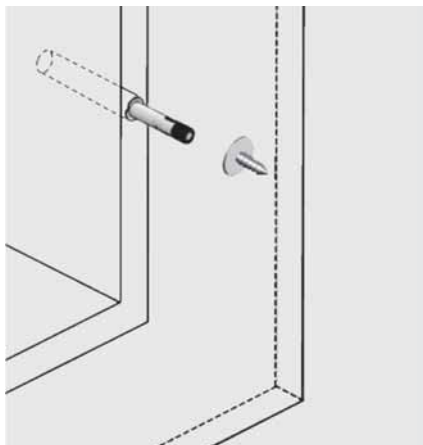
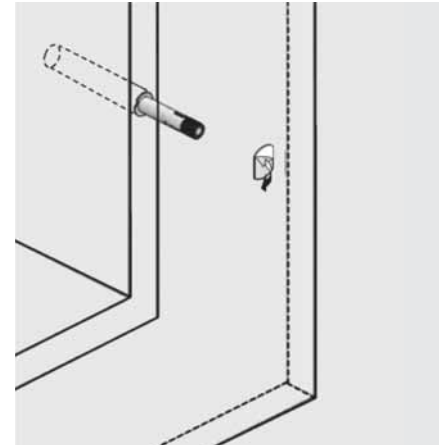
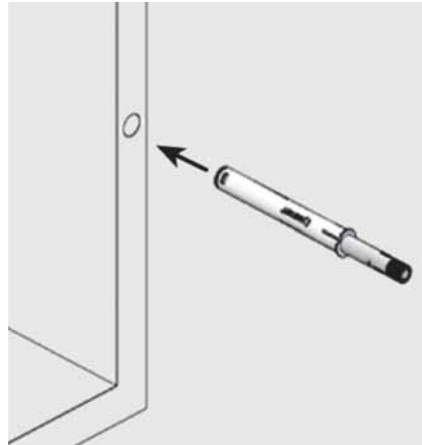
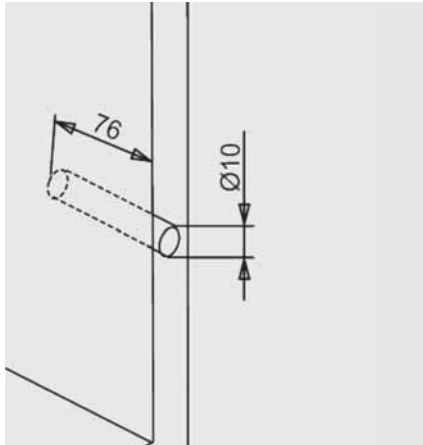

(*) Sadece dübelli uygulamalarda geçerlidir.

Sayfa Yönlendirmeleri

Adaptör Uygulamaları İçin

Sy. 17,18,19 ve 20

menteşe sistemleri

Plus Yavaş Kapanma, Push-Open Kabin İçi Adaptörü 37mm. ve Push-Open Kabin İçi Adaptörü



- Plus yavaş kapanma ve Push-Open kısa iticinin kabin içinden bağlanmasını sağlar.
- İç kapaklar da kullanma imkanı.
- Vida ile Ø10 mm. deliği delmeden kolay montaj.
- 37 mm delik sistemine uygundur.



Plus Yavaş Kapanma ve Push-Open Kabin İçi Adaptörü 37mm.

Tanımı	Görünüş	Ambalaj	Kod
Plus ve Push-Open Kabin İçi Adaptörü, 37mm.	Gri	250 Adet	10299911

Plus Yavaş Kapanma Mekanizması Adaptör Ölçüleri

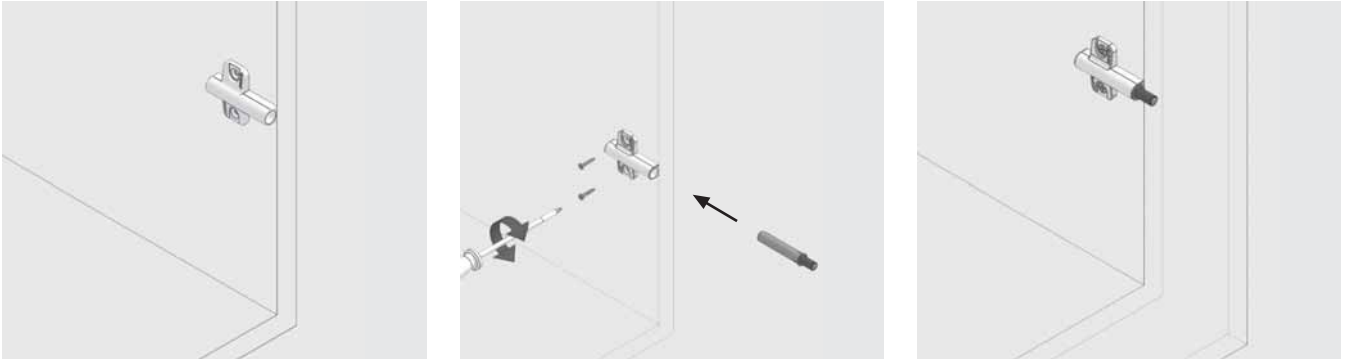

Push-Open Kabin İçi 37mm. Adaptör Ölçüleri

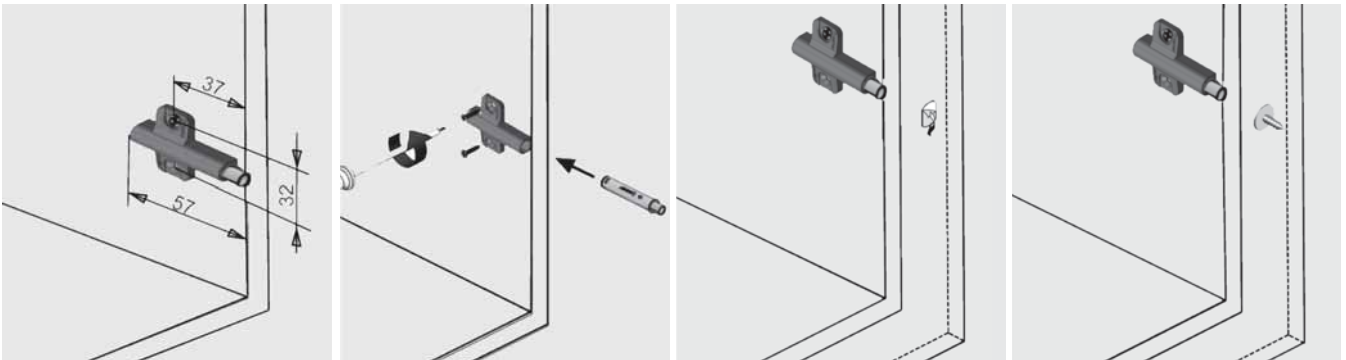

Sayfa Yönlendirmeleri

Push-Open İtici Karşılıklar (kapak mıknatıslar) için

Sy.18-19

Tavsiye Edilen Vida

Ø3.5X16 mm. Havşa Yıldız Başlı





- Plus yavaş kapanma ve Push-Open kısa iticinin kabin içinden bağlanmasını sağlar.
- Gövdeden hiza alarak kolay montaj imkanı.
- Vida ile Ø10 mm. deliği delmeden kolay montaj.



Plus Yavaş Kapanma ve Push-Open Kabin İçi Adaptörü

Tanımı	Görünüş	Ambalaj	Kod
Plus ve Push-Open Kabin İçi Adaptörü	Gri	250 Adet	10299913

Plus Yavaş Kapanma Mekanizması Adaptör Ölçüleri

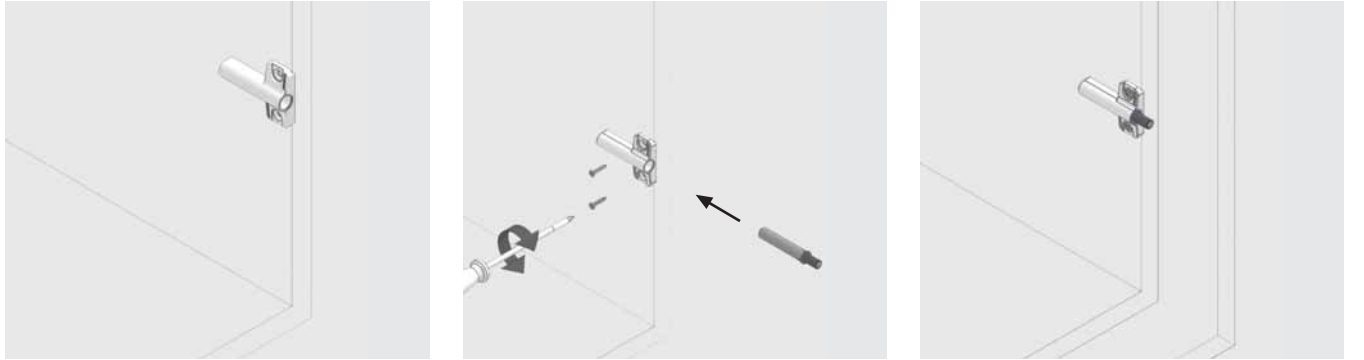

Push-Open Kabin İçi Adaptör Ölçüleri

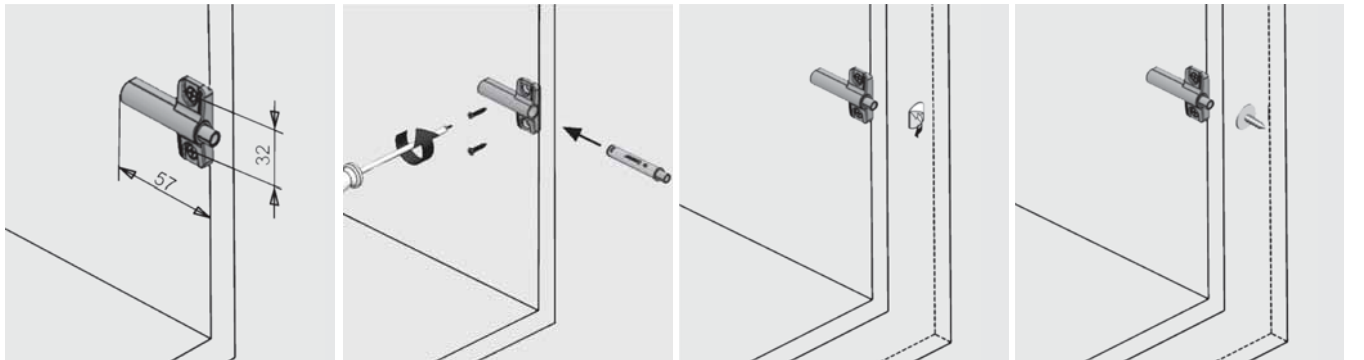

Sayfa Yönlendirmeleri

Push-Open İtici Karşılıklar (kapak mıknatıslar) için

Sy.18-19

Tavsiye Edilen Vida

Ø3.5X16 mm. Havşa Yıldız Başlı



menteşe sistemleri

Plus Yavaş Kapanma, Push-Open Kabin İçi Çiftli Adaptörü 37mm. ve
Plus Yavaş Kapanma, Push-Open Kabin İçi Çiftli Adaptörü



- Plus yavaş kapanma ve Push-Open kısa iticinin kabin içinden bağlanmasını sağlar.
- Çift kapaklı kabinlerde kullanma imkanı.
- İç kapaklar da kullanma imkanı.
- Vida ile Ø10 mm. deliği delmeden kolay montaj.
- 37 mm delik sistemine uygundur.



Plus Yavaş Kapanma ve
Push-Open Kabin İçi Çiftli Adaptörü 37mm.

Tanımı	Görünüş	Ambalaj	Kod
Plus ve Push-Open Kabin İçi Çiftli Adaptörü 37mm	Gri	250 Adet	10299915

Plus Yavaş Kapanma Mekanizması Çiftli Adaptör Ölçüleri

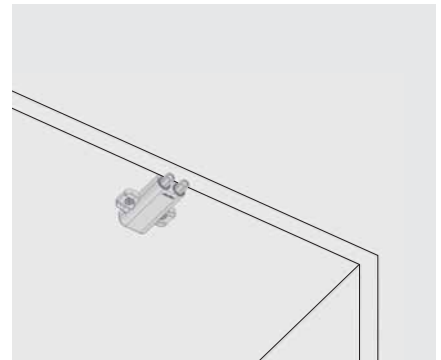
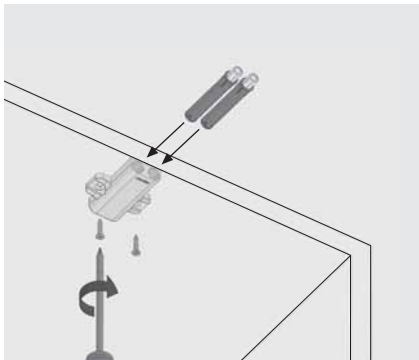
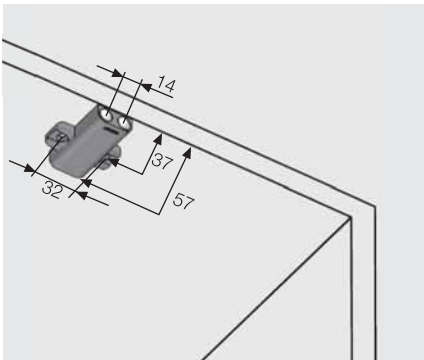
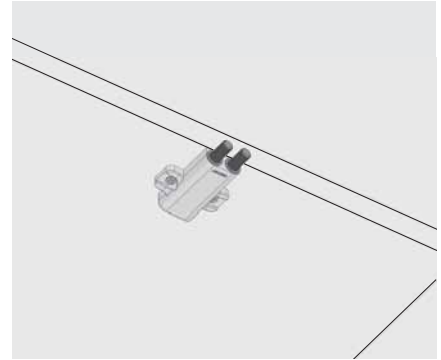
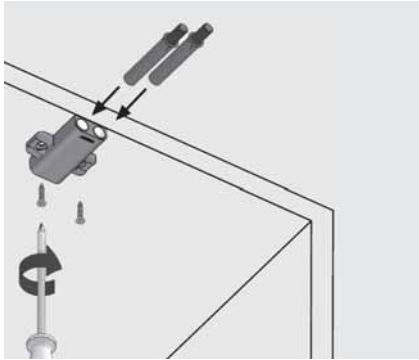
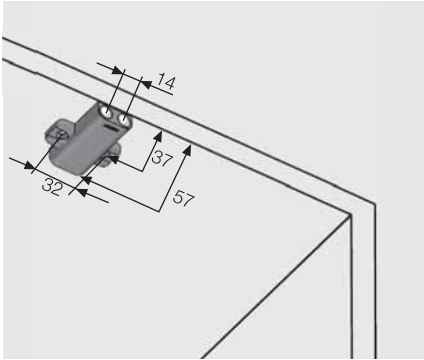

Sayfa Yönlendirmeleri

Push-Open İtici Karşılıklar (kapak mıknatıslar) için

Sy.18-19

Tavsiye Edilen Vida

Ø3.5X16 mm. Havşa Yıldız Başlı





- Plus yavaş kapanma ve Push-Open kısa iticinin kabin içinden bağlanmasını sağlar.
- Çift kapaklı kabinlerde kullanma imkanı.
- Gövdeden hiza alınarak kolay montaj imkanı.
- Vida ile Ø10 mm. deliği delmeden kolay montaj.



Plus Yavaş Kapanma ve Push-Open Kabin İçi Çiftli Adaptör

Tanımı	Görünüş	Ambalaj	Kod
Plus ve Push-Open Kabin İçi Çiftli Adaptör	Gri	250 Adet	10299914

Plus Yavaş Kapanma Mekanizması Çiftli Adaptör Ölçüleri

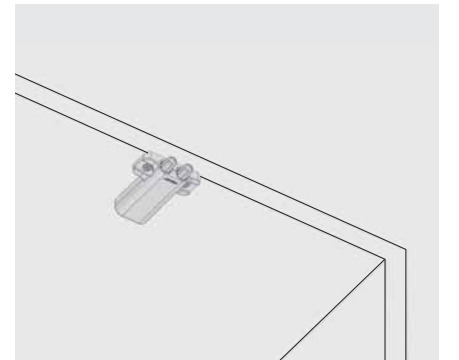
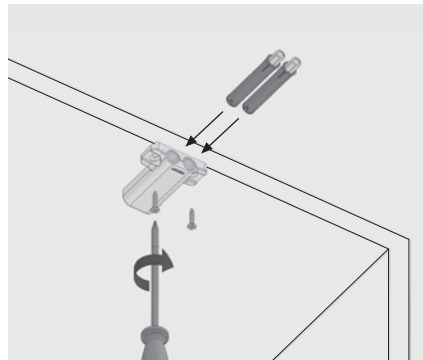
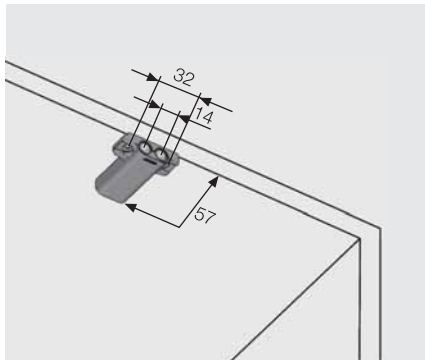
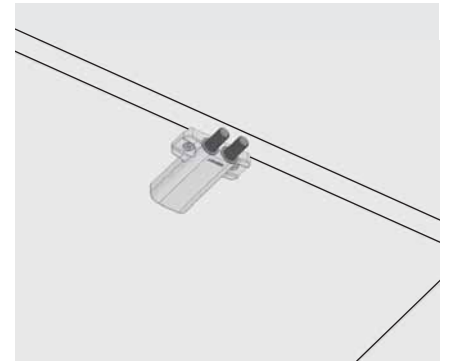
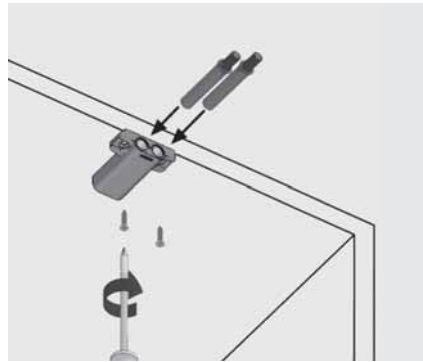
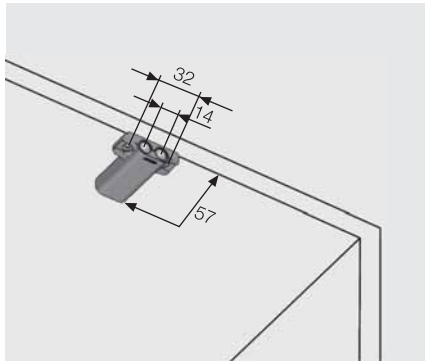

Sayfa Yönlendirmeleri

Push-Open İtici Karşılıklar (kapak mıknatıslar) için

Sy.18-19

Tavsiye Edilen Vida

Ø3.5X16 mm. Havşa Yıldız Başlı



menteşe sistemleri

Push-Open Ayarlı Kabin İçi Adaptörü Kısa ve Uzun İtici İçin



- Kısa itici mekanizmasının kabin içine bağlanabilmesine olanak sağlar.
- Montaj hataları için -1.5mm. + 4mm. ayar imkanı sağlar.



Push-Open Ayarlı Kabin İçi Adaptörü

Tanımı	Görünüş	Ambalaj	Kod
Push-Open Kısa İtici Ayarlı Kabin İçi Adaptörü	Gri	50 Adet	10299922

Push-Open Ayarlı Kabin İçi Adaptörü "Kısa İtici İçin"

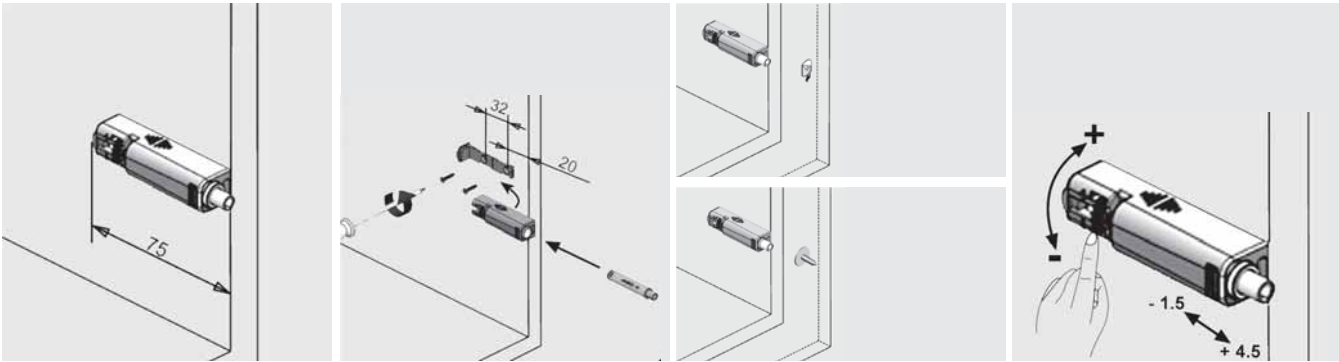

Sayfa Yönlendirmeleri

Push-Open İtici Karşılıklar (kapak mıknatıslar) için

Sy.18-19

Tavsiye Edilen Vida

Ø3.5X16 mm. Havşa Yıldız Başlı





- Uzun itici mekanizmanın kabin içine bağlanmasını sağlar.
- Sürgülü gövde tasarımıyla, vida bağlantıları gizler.



Push-Open Ayarlı Kabin İçi Adaptörü

Tanımı	Görünüş	Ambalaj	Kod
Push-Open Uzun İtici Ayarlı Kabin İçi Adaptörü	Gri	50 Adet	10299921

Push-Open Ayarlı Kabin İçi Adaptörü "Uzun İtici İçin"

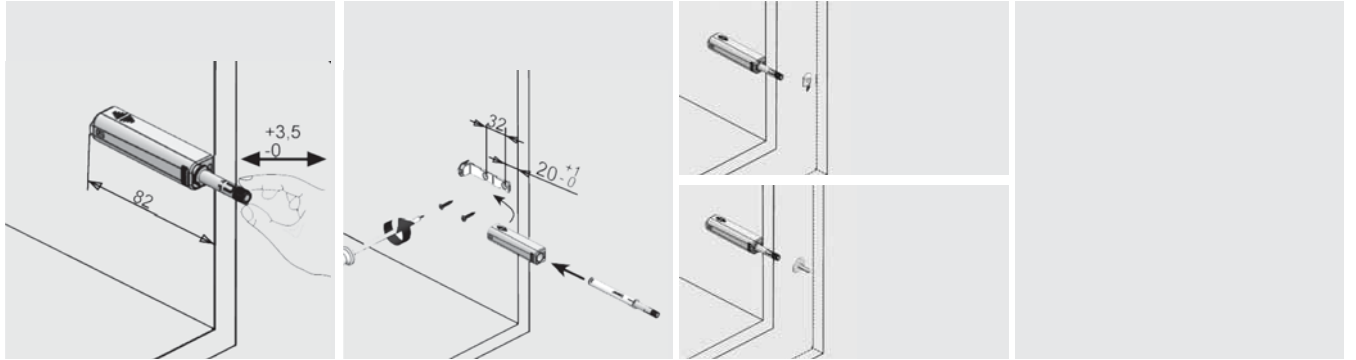

Push-Open Ayarlı Kabin İçi Adaptörü "Uzun İtici İçin"

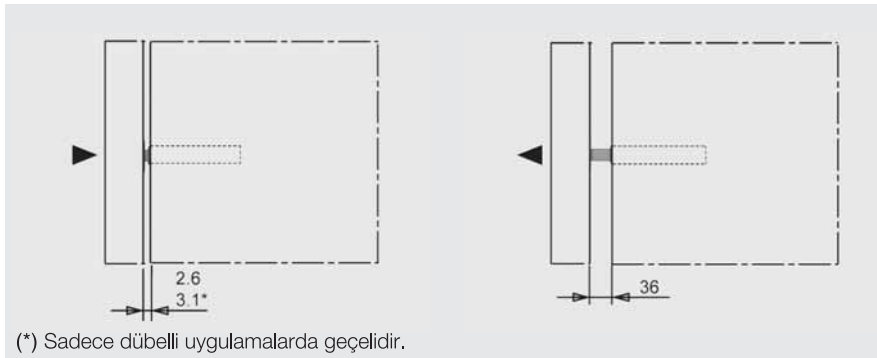

(*) Sadece dübelli uygulamalarda geçerlidir.

Sayfa Yönlendirmeleri

Push-Open İtici Karşılıklar (kapak mıknatıslar) için

Sy.18-19

Tavsiye Edilen Vida

Ø3.5X16 mm. Havşa Yıldız Başlı



menteşe sistemleri

Star Track Ayarlı Menteşe



- Açılma açısı: 110°
- Çanak çapı: 35mm.
- Çanak derinliği: 11.2mm.
- Menteşe gövdesi: Çelik
- Menteşe Çanağı: Çelik
- Krank tipi: 0-9-18 mm.
- Kaplama: Nikel
- Ambalaj: 250 Adet
- Tornavida kullanmadan tek dokunuşla kapağı sökme ve takma özelliği.
- Gövde üzerindeki ekzantrik parça, gövdenin 2,5 mm ileri ve 0,5 mm geri ayarlanabilmesine olanak sağlar.

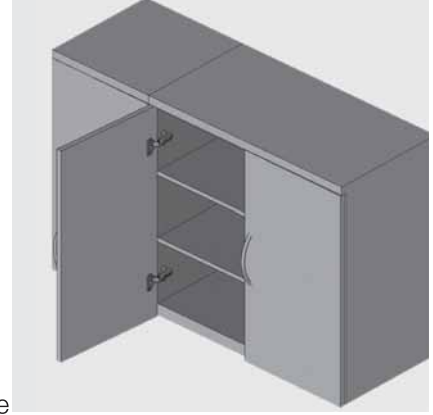

Düz	0 mm.
Çanak Bağlama Versiyonlarına Göre Kod Listesi	
Tanım	Kod
Sunta Vidası "45mm."	10100211
Ø8 Dübел "45mm."	101002111
Ø10 Dübел "45mm."	101002112
Avrupa Vida "45mm."	101002113
Spax Vida "45mm."	101002114
Sunta Vidası "48mm."	10100212
Ø8 Dübел "48mm."	101002121
Ø10 Dübел "48mm."	101002122
Avrupa Vida "48mm."	101002123
Spax Vida "48mm."	101002124
Sunta Vidası "52mm."	10100213
Ø8 Dübел "52mm."	101002131
Ø10 Dübел "52mm."	101002132
Avrupa Vida "52mm."	101002133
Spax Vida "52mm."	101002134

Deveboynu	9 mm.
Çanak Bağlama Versiyonlarına Göre Kod Listesi	
Tanım	Kod
Sunta Vidası "45mm."	10100221
Ø8 Dübел "45mm."	101002211
Ø10 Dübел "45mm."	101002212
Avrupa Vida "45mm."	101002213
Spax Vida "45mm."	101002214
Sunta Vidası "48mm."	10100222
Ø8 Dübел "48mm."	101002221
Ø10 Dübел "48mm."	101002222
Avrupa Vida "48mm."	101002223
Spax Vida "48mm."	101002224
Sunta Vidası "52mm."	10100223
Ø8 Dübел "52mm."	101002231
Ø10 Dübел "52mm."	101002232
Avrupa Vida "52mm."	101002233
Spax Vida "52mm."	101002234

Süper Deveboynu	18 mm.
Çanak Bağlama Versiyonlarına Göre Kod Listesi	
Tanım	Kod
Sunta Vidası "45mm."	10100231
Ø8 Dübел "45mm."	101002311
Ø10 Dübел "45mm."	101002312
Avrupa Vida "45mm."	101002313
Spax Vida "45mm."	101002314
Sunta Vidası "48mm."	10100232
Ø8 Dübел "48mm."	101002321
Ø10 Dübел "48mm."	101002322
Avrupa Vida "48mm."	101002323
Spax Vida "48mm."	101002324
Sunta Vidası "52mm."	10100233
Ø8 Dübел "52mm."	101002331
Ø10 Dübел "52mm."	101002332
Avrupa Vida "52mm."	101002333
Spax Vida "52mm."	101002334

Sayfa Yönlendirmeleri

Montaj, Demontaj	Sy. 204
AAltlıklar İçin	Sy. 178

Tavsiye Edilen Vidalar

Ø3,5X16 mm. Havşa Yıldız Başlı	
Spax Vida	
Ø8-10 mm. Plastik Dübел	
Avrupa Vida	

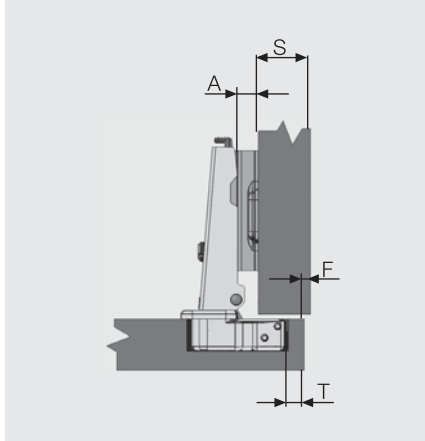
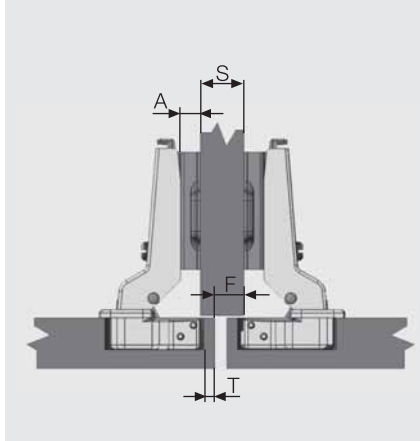
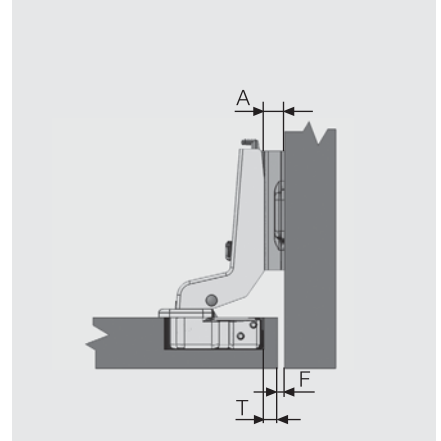
Düz
0 mm.

 Formül: $A=18+F+T-S$
Deveboynu
9 mm.

 Formül: $A=9+F+T-S$
Süper Deveboynu
18 mm.

 Formül: $A=F+T$
Hesap Tablosu
Düz
0 mm.

S	Yan Duvar Kalınlığı	18	16			
A	Altık Kalınlığı	5	7	7	7	9
F	Fuga	1	1	2	1	1
T	Çanak Mesafesi	4	6	5	4	6

Deveboynu
9 mm.

S	Yan Duvar Kalınlığı	18	16			
A	Altık Kalınlığı	5	7	7	7	-
F	Fuga	10	10	11	9	10
T	Çanak Mesafesi	4	6	5	5	4

Süper Deveboynu
18 mm.

S	Yan Duvar Kalınlığı	18	16			
A	Altık Kalınlığı	5	7	7		
F	Fuga	1	1	2		
T	Çanak Mesafesi	4	6	5		

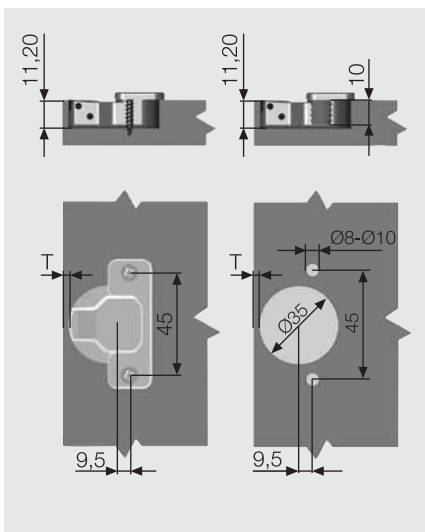
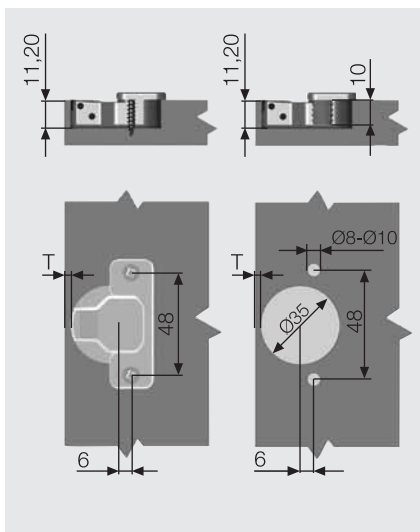
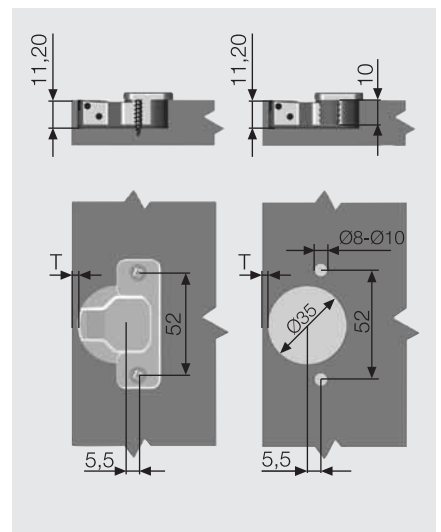
Çanak Ölçüleri "45mm."

Çanak Ölçüleri "48mm."

Çanak Ölçüleri "52mm."

*Not 1: Dübeller menteşe çanağı içindir. *Not 2: 45-48-52 mm. ölçüleri menteşe çanağının delik eksen mesafesini ifade etmektedir.

menteşe sistemleri

Star Track Menteşe



- Açılma açısı: 110°
- Çanak çapı: 35mm.
- Çanak derinliği: 11.2mm.
- Menteşe gövdesi: Çelik
- Menteşe Çanağı: Çelik
- Krank tipi: 0-9-18 mm.
- Kaplama: Nikel
- Ambalaj: 250 Adet
- Tornavida kullanmadan tek dokunuşla kapağı sökme ve takma özelliği.

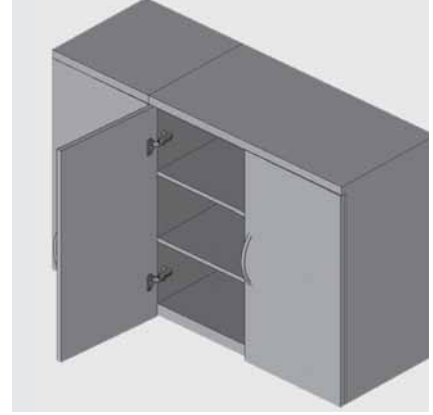

Düz	0 mm.
Çanak Bağlama Versiyonlarına Göre Kod Listesi	
Tanım	Kod
Sunta Vidası "45mm."	101811
Ø8 Dübел "45mm."	101851
Ø10 Dübел "45mm."	101854
Avrupa Vida "45mm."	101816
Spax Vida "45mm."	101817
Sunta Vidası "48mm."	101831
Ø8 Dübел "48mm."	101871
Ø10 Dübел "48mm."	101874
Avrupa Vida "48mm."	101826
Spax Vida "48mm."	101827
Sunta Vidası "52mm."	1018113
Ø8 Dübел "52mm."	1018513
Ø10 Dübел "52mm."	1018543
Avrupa Vida "52mm."	1018163
Spax Vida "52mm."	1018173

Deveboynu	9 mm.
Çanak Bağlama Versiyonlarına Göre Kod Listesi	
Tanım	Kod
Sunta Vidası "45mm."	101812
Ø8 Dübел "45mm."	101852
Ø10 Dübел "45mm."	101855
Avrupa Vida "45mm."	101818
Spax Vida "45mm."	101819
Sunta Vidası "48mm."	101832
Ø8 Dübел "48mm."	101872
Ø10 Dübел "48mm."	101875
Avrupa Vida "48mm."	101828
Spax Vida "48mm."	101829
Sunta Vidası "52mm."	1018123
Ø8 Dübел "52mm."	1018523
Ø10 Dübел "52mm."	1018553
Avrupa Vida "52mm."	1018183
Spax Vida "52mm."	1018193

Süper Deveboynu	18 mm.
Çanak Bağlama Versiyonlarına Göre Kod Listesi	
Tanım	Kod
Sunta Vidası "45mm."	101813
Ø8 Dübел "45mm."	101853
Ø10 Dübел "45mm."	101856
Avrupa Vida "45mm."	101834
Spax Vida "45mm."	101835
Sunta Vidası "48mm."	101833
Ø8 Dübел "48mm."	101873
Ø10 Dübел "48mm."	101876
Avrupa Vida "48mm."	101836
Spax Vida "48mm."	101837
Sunta Vidası "52mm."	1018133
Ø8 Dübел "52mm."	1018533
Ø10 Dübел "52mm."	1018563
Avrupa Vida "52mm."	1018343
Spax Vida "52mm."	1018353

Sayfa Yönlendirmeleri

Montaj, Demontaj	Sy. 204
AAltıklar İçin	Sy. 178

Tavsiye Edilen Vidalar

Ø3,5X16 mm. Havşa Yıldız Başlı	
Spax Vida	
Ø8-10 mm. Plastik Dübел	
Avrupa Vida	

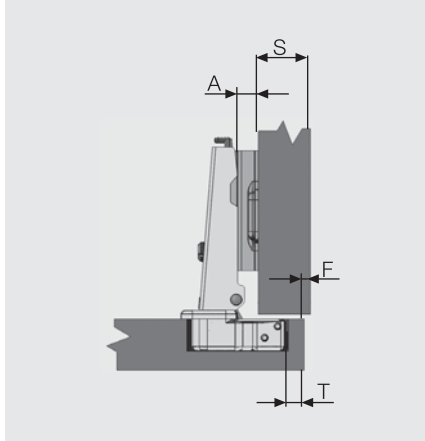
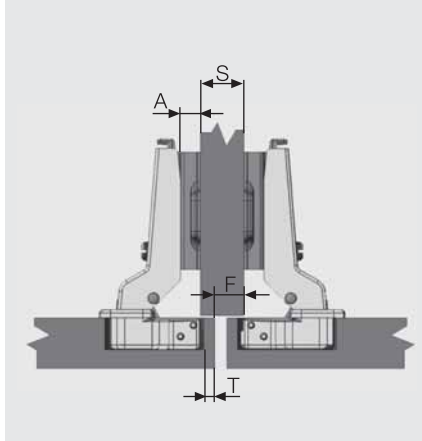
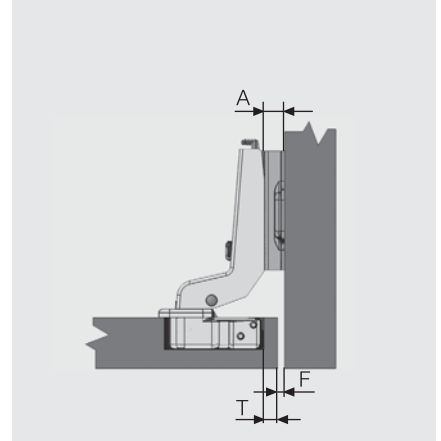
Düz
0 mm.

 Formül: $A=18+F+T-S$
Deveboynu
9 mm.

 Formül: $A=9+F+T-S$
Süper Deveboynu
18 mm.

 Formül: $A=F+T$
Hesap Tablosu
Düz
0 mm.

S	Yan Duvar Kalınlığı	18	16				
A	Altık Kalınlığı	5	7	7	7	9	9
F	Fuga	1	1	2	1	1	2
T	Çanak Mesafesi	4	6	5	4	6	5

Deveboynu
9 mm.

S	Yan Duvar Kalınlığı	18	16				
A	Altık Kalınlığı	5	7	7	7	-	-
F	Fuga	10	10	11	9	10	-
T	Çanak Mesafesi	4	6	5	5	4	-

Süper Deveboynu
18 mm.

A	Altık Kalınlığı	5	7	7			
F	Fuga	1	1	2			
T	Çanak Mesafesi	4	6	5			

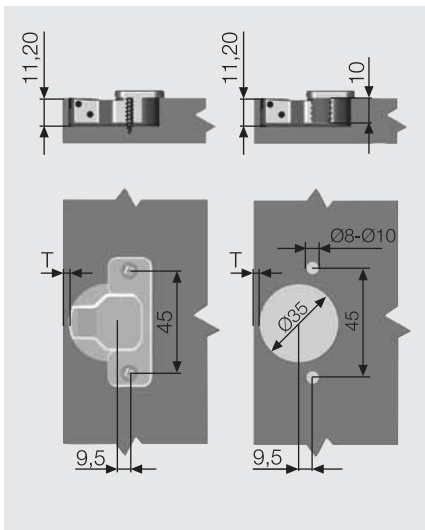
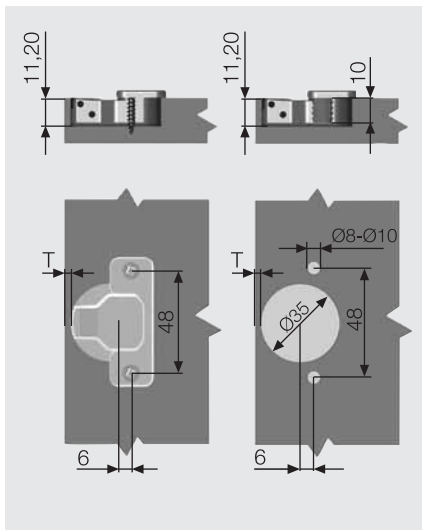
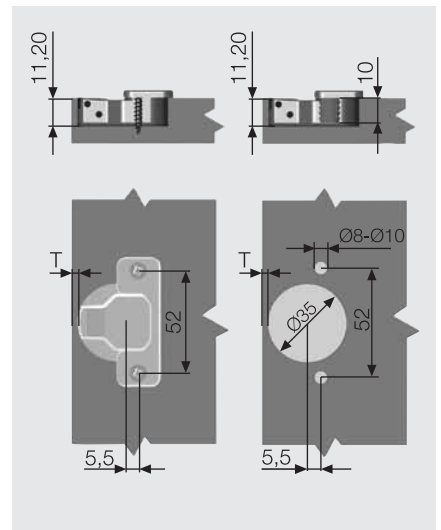
Çanak Ölçüleri "45mm."

Çanak Ölçüleri "48mm."

Çanak Ölçüleri "52mm."

*Not 1: Dübelleri menteşe çanağı içindir. *Not 2: 45-48-52 mm. ölçüleri menteşe çanağının delik eksen mesafesini ifade etmektedir.

menteşe sistemleri

Star Push-Open Track Ters Yaylı Menteşe



- Açılma açısı: 110°
- Çanak çapı: 35mm.
- Çanak derinliği: 11.2mm.
- Menteşe gövdesi: Çelik
- Menteşe Çanağı: Çelik
- Krank tipi: 0-9-18 mm.
- Kaplama: Nikel
- Ambalaj: 250 Adet
- Tornavida kullanmadan tek dokunuşla kapağı sökme ve takma özelliği.

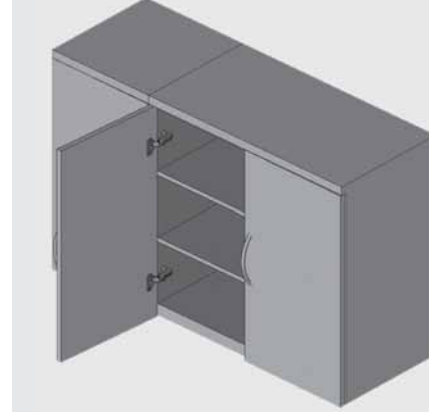

Düz	0 mm.
Çanak Bağlama Versiyonlarına Göre Kod Listesi	
Tanım	Kod
Sunta Vidası "45mm."	10180011
Ø8 Dübél "45mm."	101800111
Ø10 Dübél "45mm."	101800112
Avrupa Vida "45mm."	101800113
Spax Vida "45mm."	101800114
Sunta Vidası "48mm."	10180012
Ø8 Dübél "48mm."	101800121
Ø10 Dübél "48mm."	101800122
Avrupa Vida "48mm."	101800123
Spax Vida "48mm."	101800124
Sunta Vidası "52mm."	10180013
Ø8 Dübél "52mm."	101800131
Ø10 Dübél "52mm."	101800132
Avrupa Vida "52mm."	101800133
Spax Vida "52mm."	101800134

Deveboynu	9 mm.
Çanak Bağlama Versiyonlarına Göre Kod Listesi	
Tanım	Kod
Sunta Vidası "45mm."	10180021
Ø8 Dübél "45mm."	101800211
Ø10 Dübél "45mm."	101800212
Avrupa Vida "45mm."	101800213
Spax Vida "45mm."	101800214
Sunta Vidası "48mm."	10180022
Ø8 Dübél "48mm."	101800221
Ø10 Dübél "48mm."	101800222
Avrupa Vida "48mm."	101800223
Spax Vida "48mm."	101800224
Sunta Vidası "52mm."	10180023
Ø8 Dübél "52mm."	101800231
Ø10 Dübél "52mm."	101800232
Avrupa Vida "52mm."	101800233
Spax Vida "52mm."	101800234

Süper Deveboynu	18 mm.
Çanak Bağlama Versiyonlarına Göre Kod Listesi	
Tanım	Kod
Sunta Vidası "45mm."	10180031
Ø8 Dübél "45mm."	101800311
Ø10 Dübél "45mm."	101800312
Avrupa Vida "45mm."	101800313
Spax Vida "45mm."	101800314
Sunta Vidası "48mm."	10180032
Ø8 Dübél "48mm."	101800321
Ø10 Dübél "48mm."	101800322
Avrupa Vida "48mm."	101800323
Spax Vida "48mm."	101800324
Sunta Vidası "52mm."	10180033
Ø8 Dübél "52mm."	101800331
Ø10 Dübél "52mm."	101800332
Avrupa Vida "52mm."	101800333
Spax Vida "52mm."	101800334

Sayfa Yönlendirmeleri

Montaj, Demontaj	Sy. 204
AAltıklar İçin	Sy. 178

Tavsiye Edilen Vidalar

Ø3,5X16 mm. Havşa Yıldız Başlı	
Spax Vida	
Ø8-10 mm. Plastik Dübél	
Avrupa Vida	

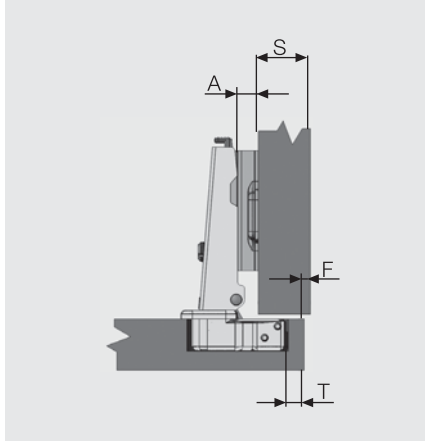
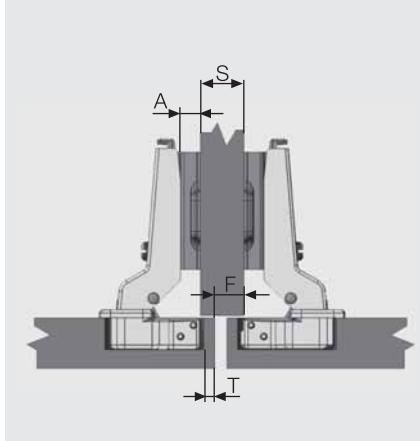
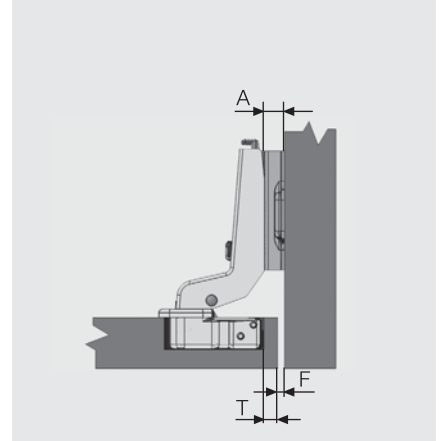
Düz
0 mm.

 Formül: $A=18+F+T-S$
Deveboynu
9 mm.

 Formül: $A=9+F+T-S$
Süper Deveboynu
18 mm.

 Formül: $A=F+T$
Hesap Tablosu
Düz
0 mm.

S	Yan Duvar Kalınlığı	18	16				
A	Altık Kalınlığı	5	7	7	7	9	9
F	Fuga	1	1	2	1	1	2
T	Çanak Mesafesi	4	6	5	4	6	5

Deveboynu
9 mm.

S	Yan Duvar Kalınlığı	18	16				
A	Altık Kalınlığı	5	7	7	7	7	-
F	Fuga	10	10	11	9	10	-
T	Çanak Mesafesi	4	6	5	5	4	-

Süper Deveboynu
18 mm.

A	Altık Kalınlığı	5	7	7			
F	Fuga	1	1	2			
T	Çanak Mesafesi	4	6	5			

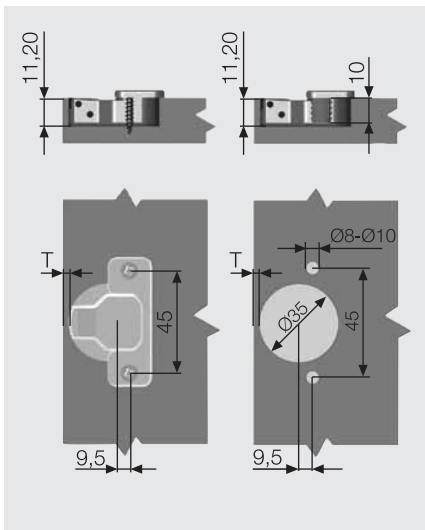
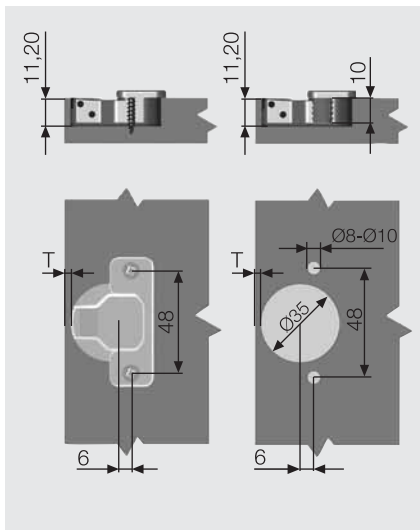
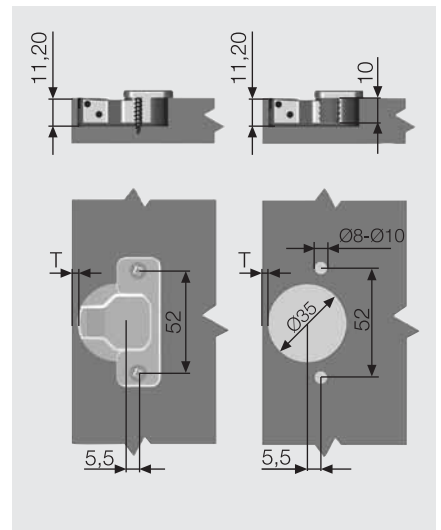
Çanak Ölçüleri "45mm."

Çanak Ölçüleri "48mm."

Çanak Ölçüleri "52mm."

*Not 1: Dübelleri menteşe çanağı içindir. *Not 2: 45-48-52 mm. ölçüleri menteşe çanağının delik eksen mesafesini ifade etmektedir.

menteşe sistemleri

Star Push-Open Track Yaysız Menteşe



- Açılma açısı: 110°
- Çanak çapı: 35mm.
- Çanak derinliği: 11.2mm.
- Menteşe gövdesi: Çelik
- Menteşe Çanağı: Çelik
- Krank tipi: 0-9-18 mm.
- Kaplama: Nikel
- Ambalaj: 250 Adet
- Tornavida kullanmadan tek dokunuşla kapağı sökme ve takma özelliği.

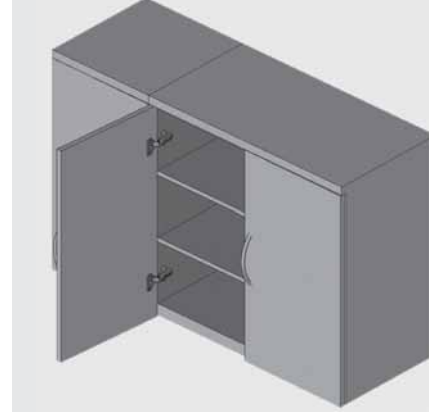

Düz	0 mm.
Çanak Bağlama Versiyonlarına Göre Kod Listesi	
Tanım	Kod
Sunta Vidası "45mm."	10180041
Ø8 Dübél "45mm."	101800411
Ø10 Dübél "45mm."	101800412
Avrupa Vida "45mm."	101800413
Spax Vida "45mm."	101800414
Sunta Vidası "48mm."	10180042
Ø8 Dübél "48mm."	101800421
Ø10 Dübél "48mm."	101800422
Avrupa Vida "48mm."	101800423
Spax Vida "48mm."	101800424
Sunta Vidası "52mm."	10180043
Ø8 Dübél "52mm."	101800431
Ø10 Dübél "52mm."	101800432
Avrupa Vida "52mm."	101800433
Spax Vida "52mm."	101800434

Deveboynu	9 mm.
Çanak Bağlama Versiyonlarına Göre Kod Listesi	
Tanım	Kod
Sunta Vidası "45mm."	10180051
Ø8 Dübél "45mm."	101800511
Ø10 Dübél "45mm."	101800512
Avrupa Vida "45mm."	101800513
Spax Vida "45mm."	101800514
Sunta Vidası "48mm."	10180052
Ø8 Dübél "48mm."	101800521
Ø10 Dübél "48mm."	101800522
Avrupa Vida "48mm."	101800523
Spax Vida "48mm."	101800524
Sunta Vidası "52mm."	10180053
Ø8 Dübél "52mm."	101800531
Ø10 Dübél "52mm."	101800532
Avrupa Vida "52mm."	101800533
Spax Vida "52mm."	101800534

Süper Deveboynu	18 mm.
Çanak Bağlama Versiyonlarına Göre Kod Listesi	
Tanım	Kod
Sunta Vidası "45mm."	10180061
Ø8 Dübél "45mm."	101800611
Ø10 Dübél "45mm."	101800612
Avrupa Vida "45mm."	101800613
Spax Vida "45mm."	101800614
Sunta Vidası "48mm."	10180062
Ø8 Dübél "48mm."	101800621
Ø10 Dübél "48mm."	101800622
Avrupa Vida "48mm."	101800623
Spax Vida "48mm."	101800624
Sunta Vidası "52mm."	10180063
Ø8 Dübél "52mm."	101800631
Ø10 Dübél "52mm."	101800632
Avrupa Vida "52mm."	101800633
Spax Vida "52mm."	101800634

Sayfa Yönlendirmeleri

Montaj, Demontaj	Sy. 204
AAltıklar İçin	Sy. 178

Tavsiye Edilen Vidalar

Ø3,5X16 mm. Havşa Yıldız Başlı	
Spax Vida	
Ø8-10 mm. Plastik Dübél	
Avrupa Vida	

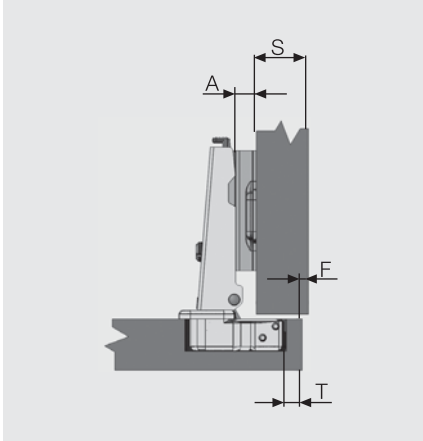
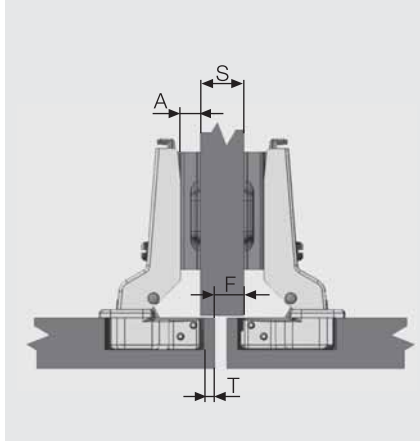
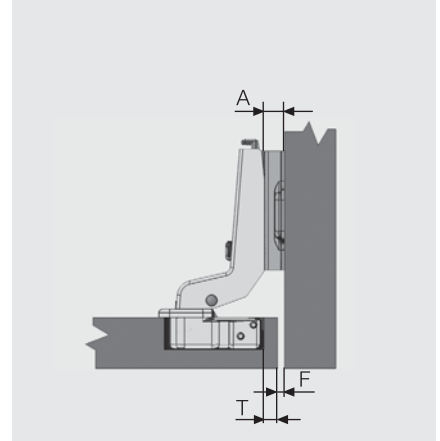
Düz
0 mm.

 Formül: $A=18+F+T-S$
Deveboynu
9 mm.

 Formül: $A=9+F+T-S$
Süper Deveboynu
18 mm.

 Formül: $A=F+T$
Hesap Tablosu
Düz
0 mm.

S	Yan Duvar Kalınlığı	18	16			
A	Altık Kalınlığı	5	7	7	7	9
F	Fuga	1	1	2	1	1
T	Çanak Mesafesi	4	6	5	4	6

Deveboynu
9 mm.

S	Yan Duvar Kalınlığı	18	16			
A	Altık Kalınlığı	5	7	7	7	-
F	Fuga	10	10	11	9	10
T	Çanak Mesafesi	4	6	5	5	4

Süper Deveboynu
18 mm.

S	Yan Duvar Kalınlığı	18	16			
A	Altık Kalınlığı	5	7	7		
F	Fuga	1	1	2		
T	Çanak Mesafesi	4	6	5		

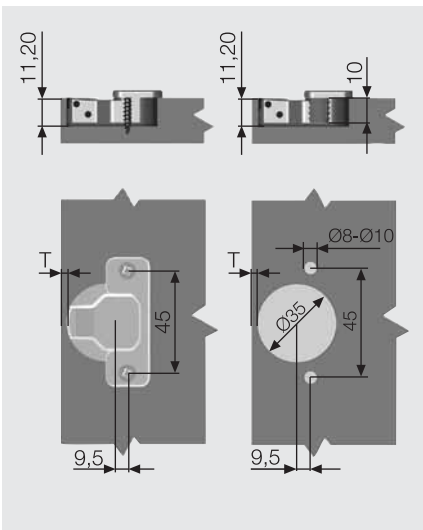
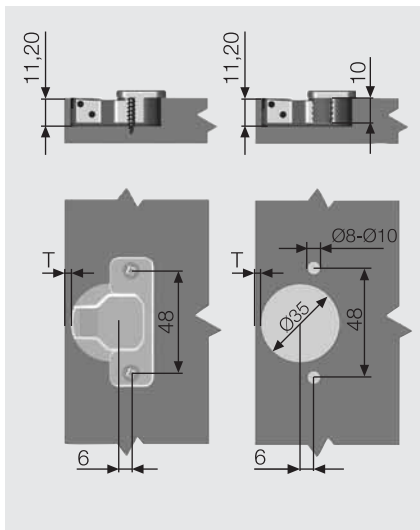
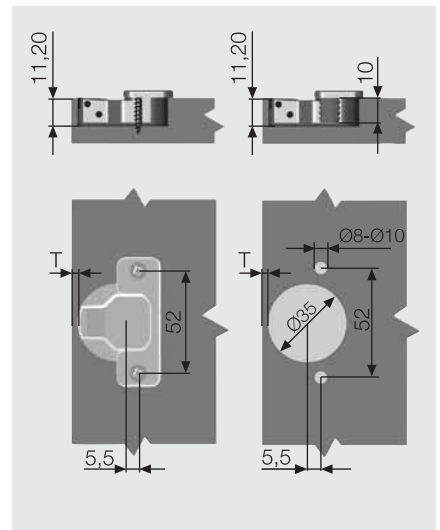
Çanak Ölçüleri "45mm."

Çanak Ölçüleri "48mm."

Çanak Ölçüleri "52mm."

*Not 1: Dübelleri menteşe çanağı içindir. *Not 2: 45-48-52 mm. ölçüleri menteşe çanağının delik eksen mesafesini ifade etmektedir.

menteşe sistemleri

Star Menteşe



- Açılma açısı: 110°
- Çanak çapı: 35mm.
- Çanak derinliği: 11.2mm.
- Menteşe gövdesi: Çelik
- Menteşe Çanağı: Çelik
- Krank tip: 0-9-18 mm.
- Kaplama: Nikel
- Ambalaj: 250 Adet

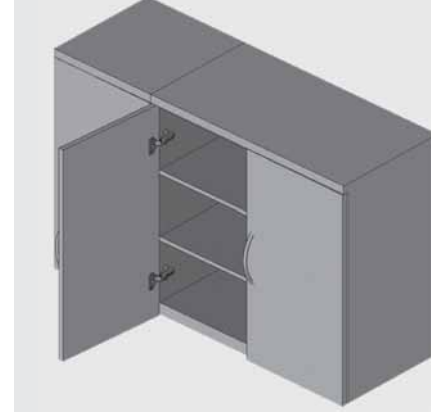

Düz	0 mm.
Çanak Bağlama Versiyonlarına Göre Kod Listesi	
Tanım	Kod
Sunta Vidası "45mm."	101711
Ø8 Dübел "45mm."	101751
Ø10 Dübел "45mm."	101754
Avrupa Vida "45mm."	101716
Spax Vida "45mm."	101717
Sunta Vidası "48mm."	101731
Ø8 Dübел "48mm."	101771
Ø10 Dübел "48mm."	101774
Avrupa Vida "48mm."	101726
Spax Vida "48mm."	101727
Sunta Vidası "52mm."	1017113
Ø8 Dübел "52mm."	1017513
Ø10 Dübел "52mm."	1017543
Avrupa Vida "52mm."	1017163
Spax Vida "52mm."	1017173

Deveboynu	9 mm.
Çanak Bağlama Versiyonlarına Göre Kod Listesi	
Tanım	Kod
Sunta Vidası "45mm."	101712
Ø8 Dübел "45mm."	101752
Ø10 Dübел "45mm."	101755
Avrupa Vida "45mm."	101718
Spax Vida "45mm."	101719
Sunta Vidası "48mm."	101732
Ø8 Dübел "48mm."	101772
Ø10 Dübел "48mm."	101775
Avrupa Vida "48mm."	101728
Spax Vida "48mm."	101729
Sunta Vidası "52mm."	1017123
Ø8 Dübел "52mm."	1017523
Ø10 Dübел "52mm."	1017553
Avrupa Vida "52mm."	1017183
Spax Vida "52mm."	1017193

Süper Deveboynu	18 mm.
Çanak Bağlama Versiyonlarına Göre Kod Listesi	
Tanım	Kod
Sunta Vidası "45mm."	101713
Ø8 Dübел "45mm."	101753
Ø10 Dübел "45mm."	101756
Avrupa Vida "45mm."	101734
Spax Vida "45mm."	101735
Sunta Vidası "48mm."	101733
Ø8 Dübел "48mm."	101773
Ø10 Dübел "48mm."	101776
Avrupa Vida "48mm."	101736
Spax Vida "48mm."	101737
Sunta Vidası "52mm."	1017133
Ø8 Dübел "52mm."	1017533
Ø10 Dübел "52mm."	1017563
Avrupa Vida "52mm."	1017343
Spax Vida "52mm."	1017353

Sayfa Yönlendirmeleri

Montaj, Demontaj	Sy. 204
AAltıklar İçin	Sy. 178

Tavsiye Edilen Vidalar

Ø3,5X16 mm. Havşa Yıldız Başlı	
Spax Vida	
Ø8-10 mm. Plastik Dübел	
Avrupa Vida	

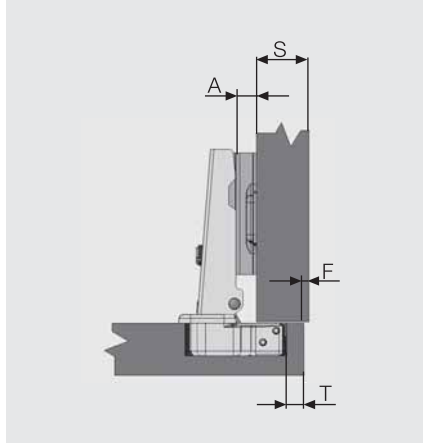
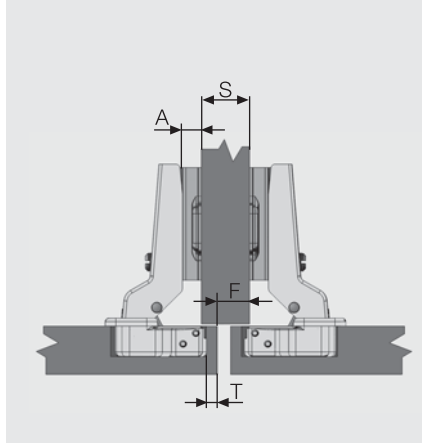
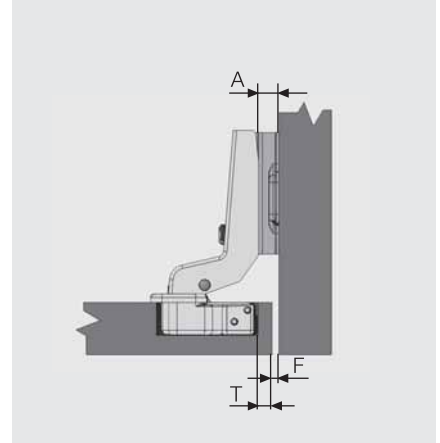
Düz
0 mm.

 Formül: $A=18+F+T-S$
Deveboynu
9 mm.

 Formül: $A=9+F+T-S$
Süper Deveboynu
18 mm.

 Formül: $A=F+T$
Hesap Tablosu
Düz
0 mm.

S	Yan Duvar Kalınlığı	18	16				
A	Altık Kalınlığı	5	7	7	7	9	9
F	Fuga	1	1	2	1	1	2
T	Çanak Mesafesi	4	6	5	4	6	5

Deveboynu
9 mm.

S	Yan Duvar Kalınlığı	18	16				
A	Altık Kalınlığı	5	7	7	7	7	-
F	Fuga	10	10	11	9	10	-
T	Çanak Mesafesi	4	6	5	5	4	-

Süper Deveboynu
18 mm.

A	Altık Kalınlığı	5	7	7			
F	Fuga	1	1	2			
T	Çanak Mesafesi	4	6	5			

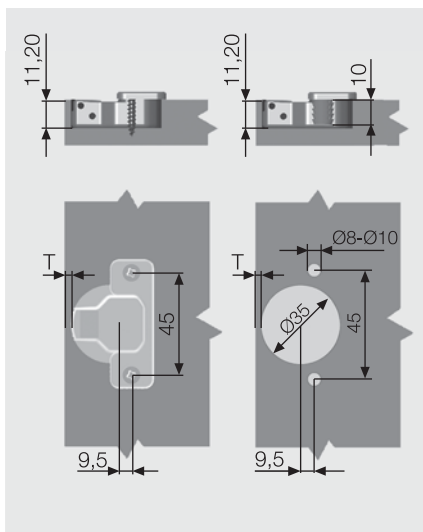
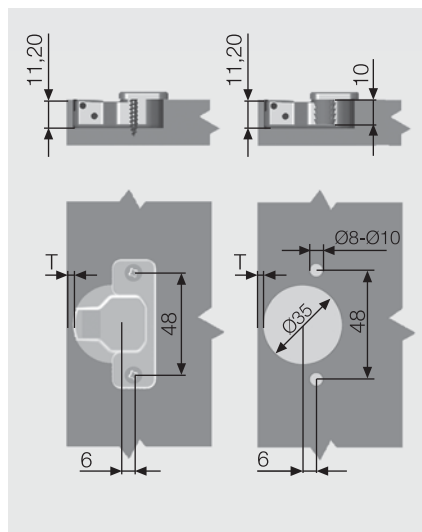
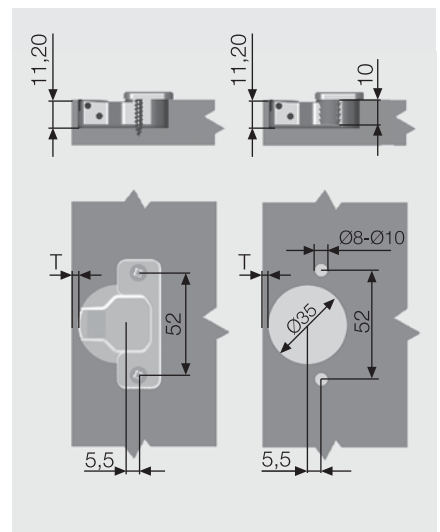
Çanak Ölçüleri "45mm."

Çanak Ölçüleri "48mm."

Çanak Ölçüleri "52mm."

*Not 1: Dübeller menteşe çanağı içindir. *Not 2: 45-48-52 mm. ölçüleri menteşe çanağının delik eksen mesafesini ifade etmektedir.

menteşe sistemleri

Star Push-Open Ters Yaylı Menteşe



- Açılma açısı: 110°
- Çanak çapı: 35mm.
- Çanak derinliği: 11.2mm.
- Menteşe gövdesi: Çelik
- Menteşe Çanağı: Çelik
- Krank tip: 0-9-18 mm.
- Kaplama: Nikel
- Ambalaj: 250 Adet

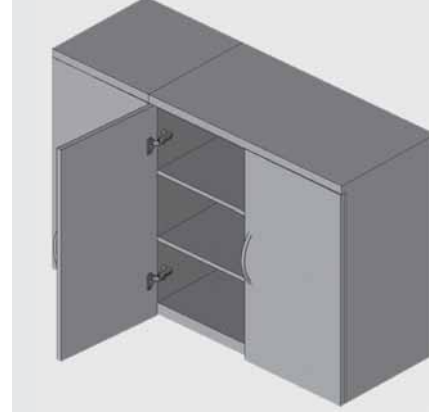

Düz	0 mm.
Çanak Bağlama Versiyonlarına Göre Kod Listesi	
Tanım	Kod
Sunta Vidası "45mm."	10170011
Ø8 Dübел "45mm."	101700111
Ø10 Dübел "45mm."	101700112
Avrupa Vida "45mm."	101700113
Spax Vida "45mm."	101700114
Sunta Vidası "48mm."	10170012
Ø8 Dübел "48mm."	101700121
Ø10 Dübел "48mm."	101700122
Avrupa Vida "48mm."	101700123
Spax Vida "48mm."	101700124
Sunta Vidası "52mm."	10170013
Ø8 Dübел "52mm."	101700131
Ø10 Dübел "52mm."	101700132
Avrupa Vida "52mm."	101700133
Spax Vida "52mm."	101700134

Deveboynu	9 mm.
Çanak Bağlama Versiyonlarına Göre Kod Listesi	
Tanım	Kod
Sunta Vidası "45mm."	10170021
Ø8 Dübел "45mm."	101700211
Ø10 Dübел "45mm."	101700212
Avrupa Vida "45mm."	101700213
Spax Vida "45mm."	101700214
Sunta Vidası "48mm."	10170022
Ø8 Dübел "48mm."	101700221
Ø10 Dübел "48mm."	101700222
Avrupa Vida "48mm."	101700223
Spax Vida "48mm."	101700224
Sunta Vidası "52mm."	10170023
Ø8 Dübел "52mm."	101700231
Ø10 Dübел "52mm."	101700232
Avrupa Vida "52mm."	101700233
Spax Vida "52mm."	101700234

Süper Deveboynu	18 mm.
Çanak Bağlama Versiyonlarına Göre Kod Listesi	
Tanım	Kod
Sunta Vidası "45mm."	10170031
Ø8 Dübел "45mm."	101700311
Ø10 Dübел "45mm."	101700312
Avrupa Vida "45mm."	101700313
Spax Vida "45mm."	101700314
Sunta Vidası "48mm."	10170032
Ø8 Dübел "48mm."	101700321
Ø10 Dübел "48mm."	101700322
Avrupa Vida "48mm."	101700323
Spax Vida "48mm."	101700324
Sunta Vidası "52mm."	10170033
Ø8 Dübел "52mm."	101700331
Ø10 Dübел "52mm."	101700332
Avrupa Vida "52mm."	101700333
Spax Vida "52mm."	101700334

Sayfa Yönlendirmeleri

Montaj, Demontaj	Sy. 204
AAltıklar İçin	Sy. 178

Tavsiye Edilen Vidalar

Ø3,5X16 mm. Havşa Yıldız Başlı	
Spax Vida	
Ø8-10 mm. Plastik Dübел	
Avrupa Vida	

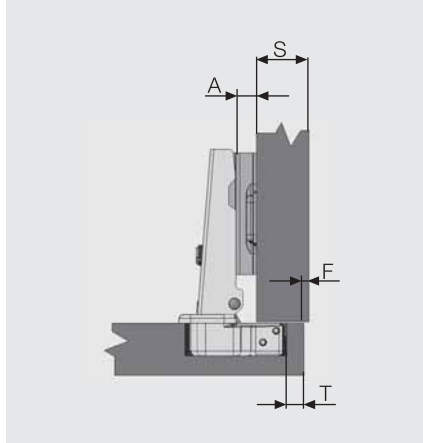
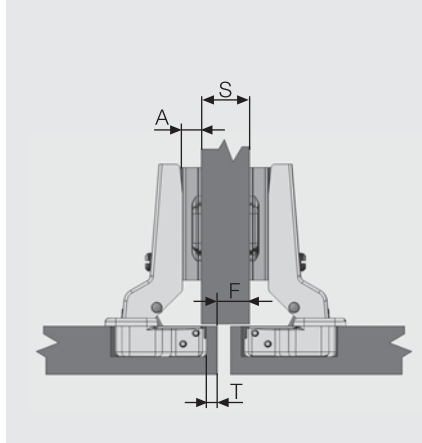
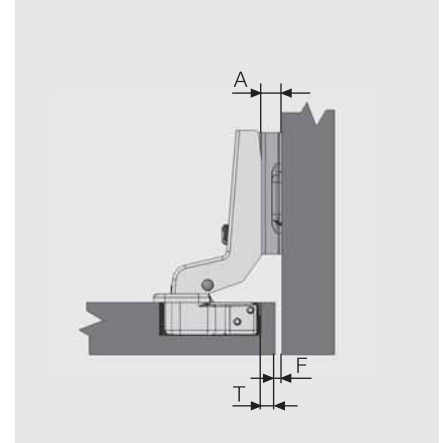
Düz
0 mm.

 Formül: $A=18+F+T-S$
Deveboynu
9 mm.

 Formül: $A=9+F+T-S$
Süper Deveboynu
18 mm.

 Formül: $A=F+T$
Hesap Tablosu
Düz
0 mm.

S	Yan Duvar Kalınlığı	18	16			
A	Altık Kalınlığı	5	7	7	7	9
F	Fuga	1	1	2	1	2
T	Çanak Mesafesi	4	6	5	4	6

Deveboynu
9 mm.

S	Yan Duvar Kalınlığı	18	16			
A	Altık Kalınlığı	5	7	7	7	-
F	Fuga	10	10	11	9	10
T	Çanak Mesafesi	4	6	5	5	4

Süper Deveboynu
18 mm.

S	Yan Duvar Kalınlığı	18	16			
A	Altık Kalınlığı	5	7	7		
F	Fuga	1	1	2		
T	Çanak Mesafesi	4	6	5		

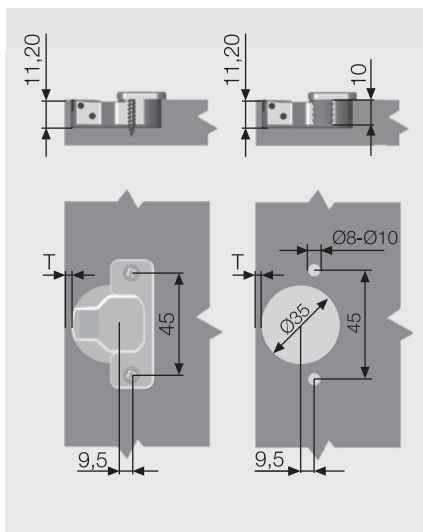
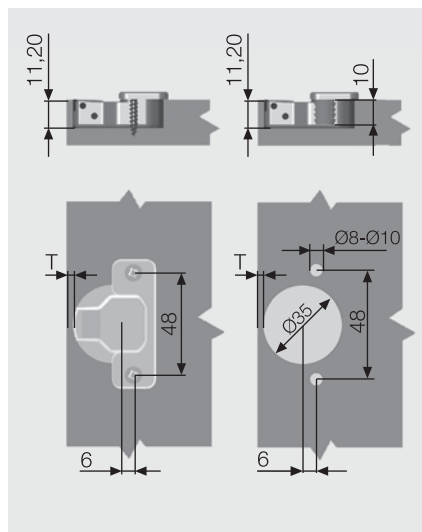
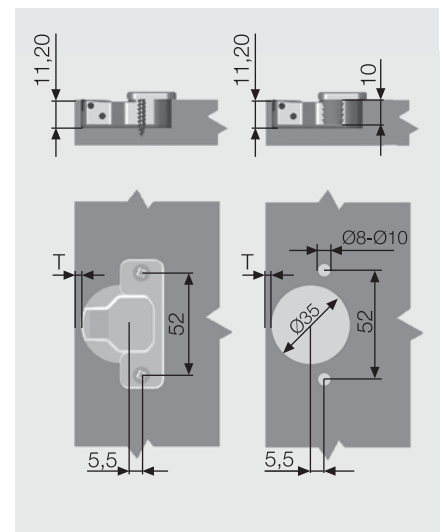
Çanak Ölçüleri "45mm."

Çanak Ölçüleri "48mm."

Çanak Ölçüleri "52mm."

*Not 1: Dübeller menteşe çanağı içindir. *Not 2: 45-48-52 mm. ölçüleri menteşe çanağının delik eksen mesafesini ifade etmektedir.

menteşe sistemleri

Star Push-Open Yaysız Menteşe



- Açılma açısı: 110°
- Çanak çapı: 35mm.
- Çanak derinliği: 11.2mm.
- Menteşe gövdesi: Çelik
- Menteşe Çanağı: Çelik
- Krank tip: 0-9-18 mm.
- Kaplama: Nikel
- Ambalaj: 250 Adet

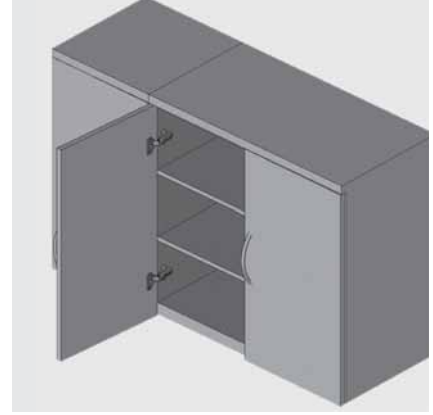

Düz	0 mm.
Çanak Bağlama Versiyonlarına Göre Kod Listesi	
Tanım	Kod
Sunta Vidası "45mm."	10170041
Ø8 Dübел "45mm."	101700411
Ø10 Dübел "45mm."	101700412
Avrupa Vida "45mm."	101700413
Spax Vida "45mm."	101700414
Sunta Vidası "48mm."	10170042
Ø8 Dübел "48mm."	101700421
Ø10 Dübел "48mm."	101700422
Avrupa Vida "48mm."	101700423
Spax Vida "48mm."	101700424
Sunta Vidası "52mm."	10170043
Ø8 Dübел "52mm."	101700431
Ø10 Dübел "52mm."	101700432
Avrupa Vida "52mm."	101700433
Spax Vida "52mm."	101700434

Deveboynu	9 mm.
Çanak Bağlama Versiyonlarına Göre Kod Listesi	
Tanım	Kod
Sunta Vidası "45mm."	10170051
Ø8 Dübел "45mm."	101700511
Ø10 Dübел "45mm."	101700512
Avrupa Vida "45mm."	101700513
Spax Vida "45mm."	101700514
Sunta Vidası "48mm."	10170052
Ø8 Dübел "48mm."	101700521
Ø10 Dübел "48mm."	101700522
Avrupa Vida "48mm."	101700523
Spax Vida "48mm."	101700524
Sunta Vidası "52mm."	10170053
Ø8 Dübел "52mm."	101700531
Ø10 Dübел "52mm."	101700532
Avrupa Vida "52mm."	101700533
Spax Vida "52mm."	101700534

Süper Deveboynu	18 mm.
Çanak Bağlama Versiyonlarına Göre Kod Listesi	
Tanım	Kod
Sunta Vidası "45mm."	10170061
Ø8 Dübел "45mm."	101700611
Ø10 Dübел "45mm."	101700612
Avrupa Vida "45mm."	101700613
Spax Vida "45mm."	101700614
Sunta Vidası "48mm."	10170062
Ø8 Dübел "48mm."	101700621
Ø10 Dübел "48mm."	101700622
Avrupa Vida "48mm."	101700623
Spax Vida "48mm."	101700624
Sunta Vidası "52mm."	10170063
Ø8 Dübел "52mm."	101700631
Ø10 Dübел "52mm."	101700632
Avrupa Vida "52mm."	101700633
Spax Vida "52mm."	101700634

Sayfa Yönlendirmeleri

Montaj, Demontaj	Sy. 204
AAltıklar İçin	Sy. 178

Tavsiye Edilen Vidalar

Ø3,5X16 mm. Havşa Yıldız Başlı	
Spax Vida	
Ø8-10 mm. Plastik Dübел	
Avrupa Vida	

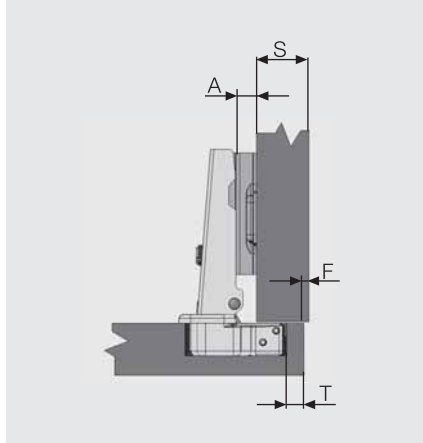
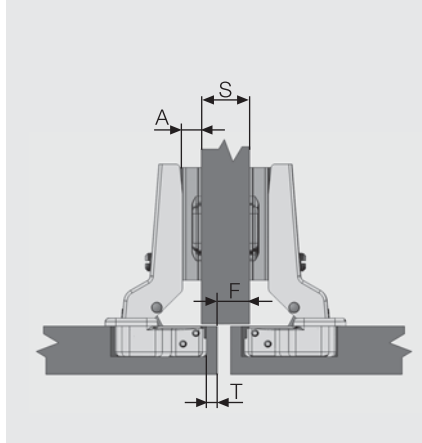
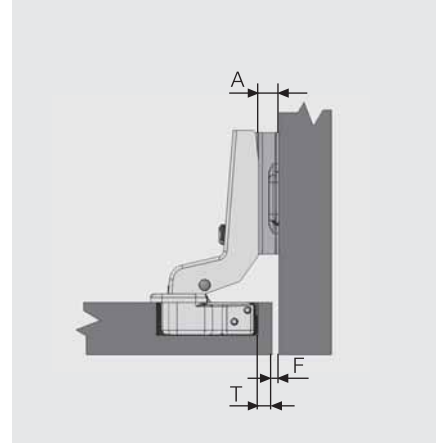
Düz
0 mm.

 Formül: $A=18+F+T-S$
Deveboynu
9 mm.

 Formül: $A=9+F+T-S$
Süper Deveboynu
18 mm.

 Formül: $A=F+T$
Hesap Tablosu
Düz
0 mm.

S	Yan Duvar Kalınlığı	18	16			
A	Altık Kalınlığı	5	7	7	7	9
F	Fuga	1	1	2	1	2
T	Çanak Mesafesi	4	6	5	4	6

Deveboynu
9 mm.

S	Yan Duvar Kalınlığı	18	16			
A	Altık Kalınlığı	5	7	7	7	-
F	Fuga	10	10	11	9	10
T	Çanak Mesafesi	4	6	5	5	4

Süper Deveboynu
18 mm.

S	Yan Duvar Kalınlığı	18	16			
A	Altık Kalınlığı	5	7	7		
F	Fuga	1	1	2		
T	Çanak Mesafesi	4	6	5		

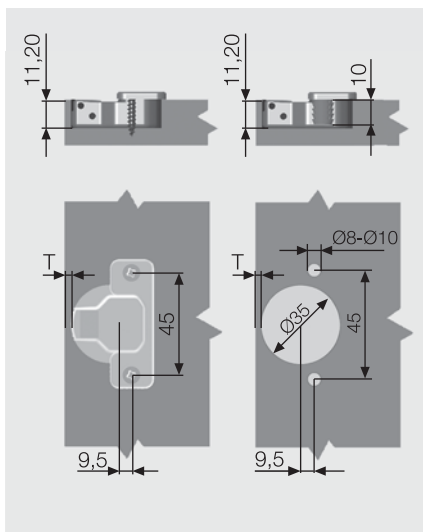
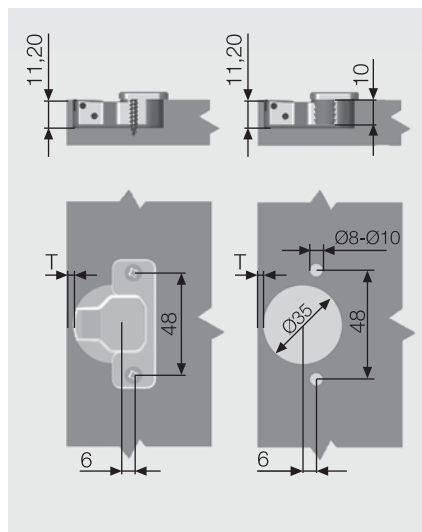
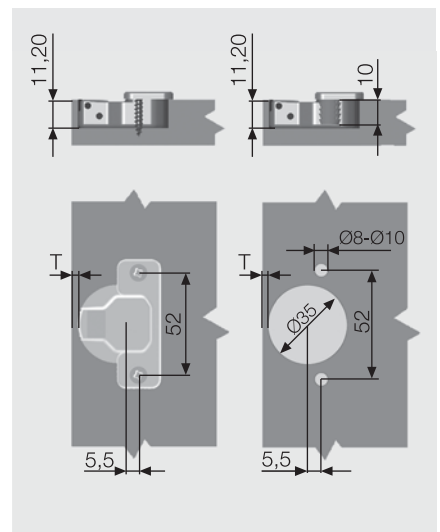
Çanak Ölçüleri "45mm."

Çanak Ölçüleri "48mm."

Çanak Ölçüleri "52mm."

*Not 1: Dübelleri menteşe çanağı içindir. *Not 2: 45-48-52 mm. ölçüleri menteşe çanağının delik eksen mesafesini ifade etmektedir.

menteşe sistemleri

Star 15° Track Menteşe



- Açılma açısı: 110°
- Çanak çapı: 35mm.
- Çanak derinliği: 11.2mm.
- Menteşe gövdesi: Zamak
- Menteşe Çanağı: Çelik
- Kaplama: Nikel
- Ambalaj: 125 Adet
- Tornavida kullanmadan tek dokunuşla kapak sökme ve takma özelliği.

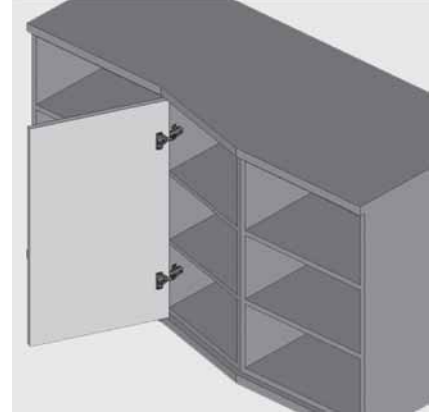

Star 15° Track Menteşe	
Çanak Bağlama Versiyonlarına Göre Kod Listesi	
Tanım	Kod
Sunta Vidası "45mm."	1012204111
Ø8 Dübel "45mm."	1012204511
Ø10 Dübel "45mm."	1012204611
Avrupa Vida "45mm."	1012204211
Spax Vida "45mm."	1012204811
Sunta Vidası "48mm."	1012304111
Ø8 Dübel "48mm."	1012304511
Ø10 Dübel "48mm."	1012304611
Avrupa Vida "48mm."	1012304211
Spax Vida "48mm."	1012304811
Sunta Vidası "52mm."	1012404111
Ø8 Dübel "52mm."	1012404511
Ø10 Dübel "52mm."	1012404611
Avrupa Vida "52mm."	1012404211
Spax Vida "52mm."	1012404811

Sayfa Yönlendirmeleri

Montaj, Demontaj	Sy. 204
Altlıklar İçin	Sy. 178

Tavsiye Edilen Vidalar

Ø3.5X16 mm. Havşa Yıldız Başlı	
Spax Vida	
Ø8-10 mm. Plastik Dübel	
Avrupa Vida	

Uygulama Alternatifleri

Star 15° Track menteşe hesap tablosu: Ara dereceler elde etmek gerektiğinde; (+5°) veya (-5°) yükselticiler veya özel uygulama yükselticileri için [sayfa 198](#) bakınız.

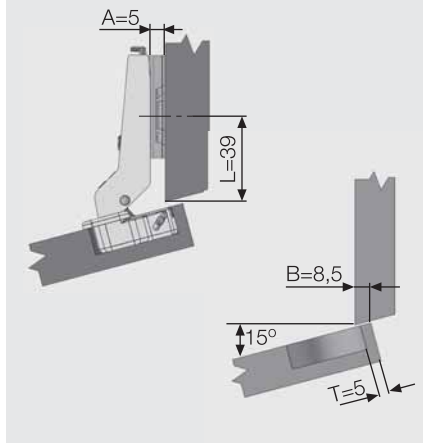

T	L	A
5	39	5

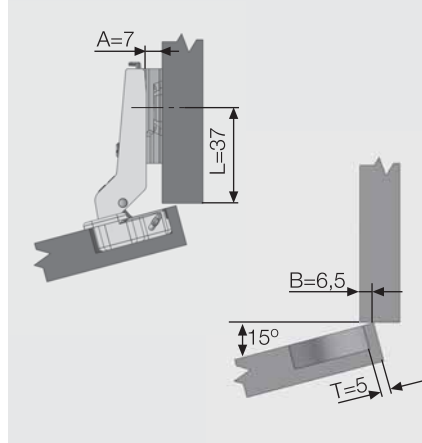

T	L	A
5	37	7

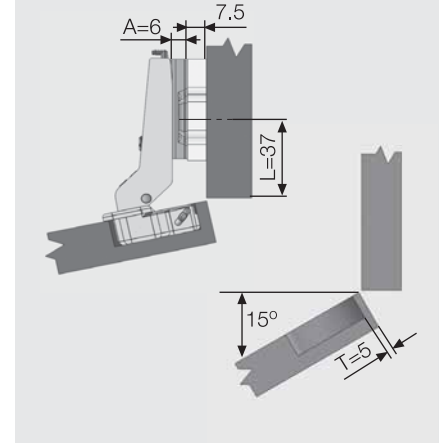

T	L	A
5	37	6+7,5

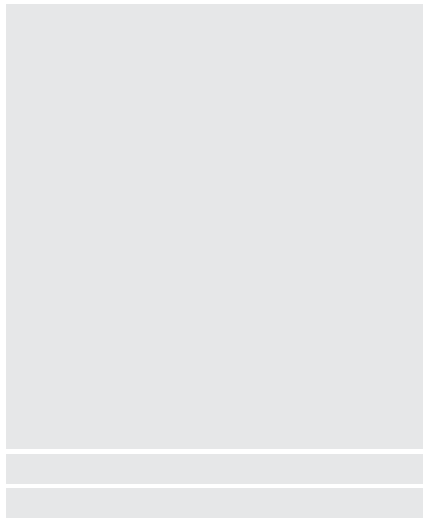

Çanak Ölçüleri "45mm."

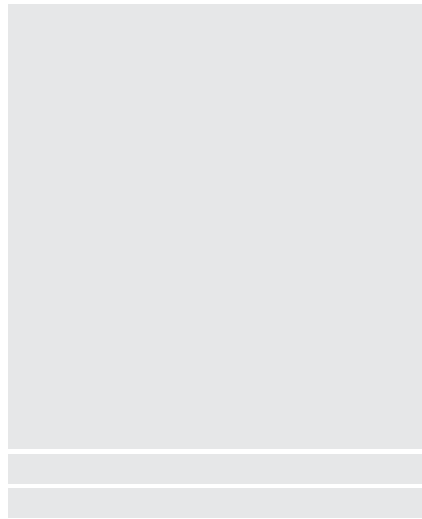
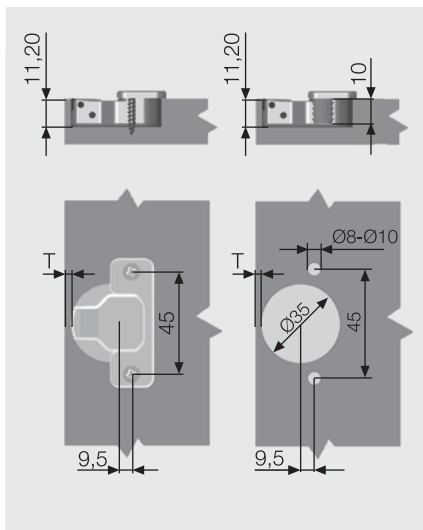

Çanak Ölçüleri "48mm."

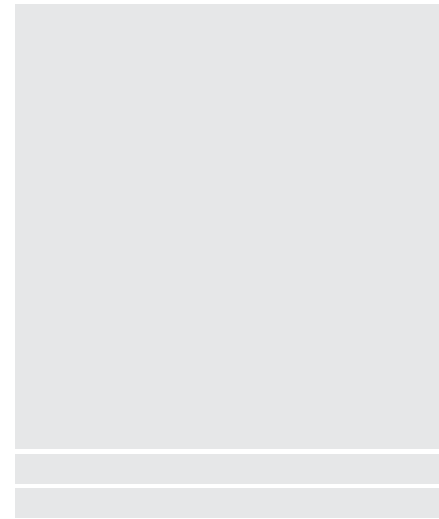
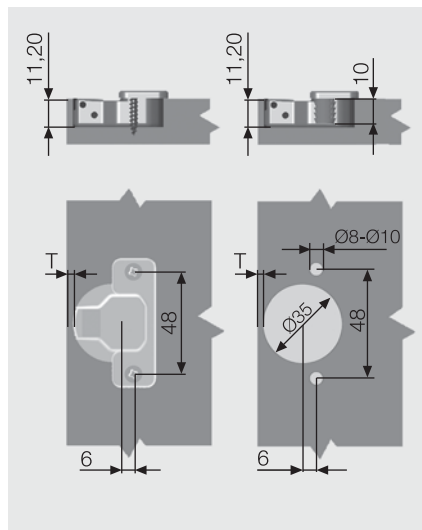

Çanak Ölçüleri "52mm."

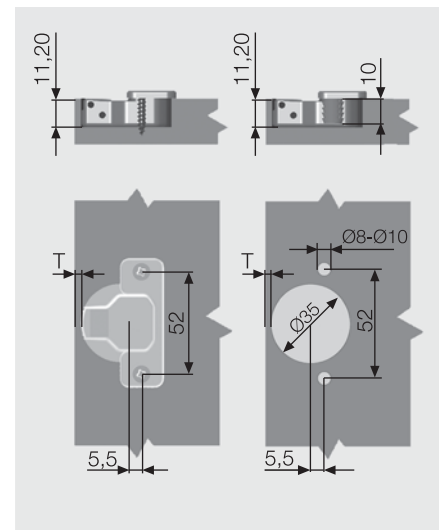

*Not 1: Dübelleri menteşe çanağı içindir. *Not 2: 45-48-52 mm. ölçüleri menteşe çanağının delik eksen mesafesini ifade etmektedir.

menteşe sistemleri

Star 15° Menteşe



- Açılma açısı: 110°
- Çanak çapı: 35mm.
- Çanak derinliği: 11.2mm.
- Menteşe gövdesi: Zamak
- Menteşe Çanağı: Çelik
- Kaplama: Nikel
- Ambalaj: 125 Adet

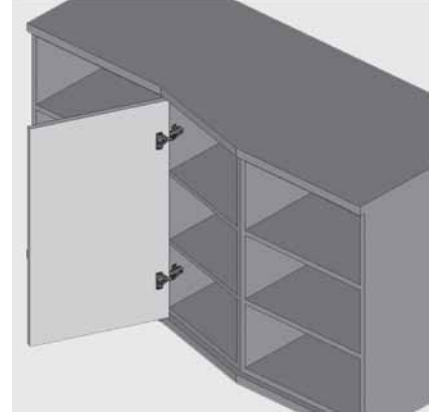

Star 15° Menteşe	
Çanak Bağlama Versiyonlarına Göre Kod Listesi	
Tanım	Kod
Sunta Vidası "45mm."	1011204111
Ø8 Dübel "45mm."	1011204511
Ø10 Dübel "45mm."	1011204611
Avrupa Vida "45mm."	1011204211
Spax Vida "45mm."	1011204811
Sunta Vidası "48mm."	1011304111
Ø8 Dübel "48mm."	1011304511
Ø10 Dübel "48mm."	1011304611
Avrupa Vida "48mm."	1011304211
Spax Vida "48mm."	1011304811
Sunta Vidası "52mm."	1011404111
Ø8 Dübel "52mm."	1011404511
Ø10 Dübel "52mm."	1011404611
Avrupa Vida "52mm."	1011404211
Spax Vida "52mm."	1011404811

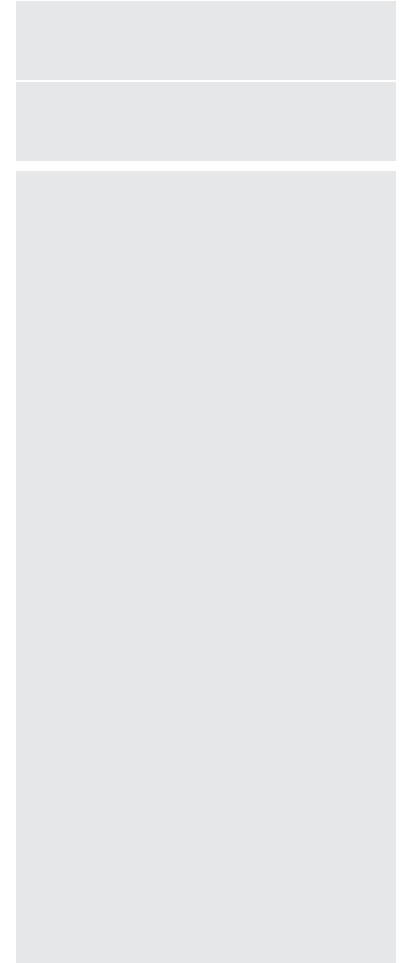
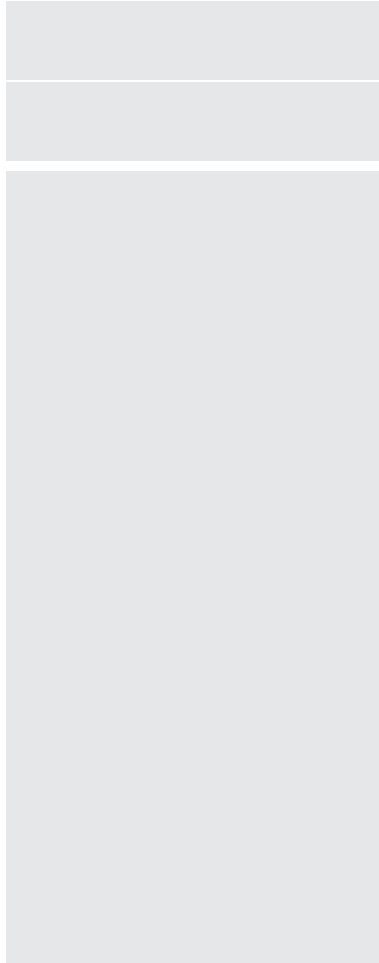

Sayfa Yönlendirmeleri

Montaj, Demontaj	Sy. 204
Akıllıklar İçin	Sy. 178

Tavsiye Edilen Vidalar

Ø3.5X16 mm. Havşa Yıldız Başlı	
Spax Vida	
Ø8-10 mm. Plastik Dübel	
Avrupa Vida	

Uygulama Alternatifleri

Star 15° Track menteşe hesap tablosu: Ara dereceler elde etmek gerektiğinde; (+5°) veya (-5°) yükselticiler veya özel uygulama yükselticileri için [sayfa 198](#) bakınız.

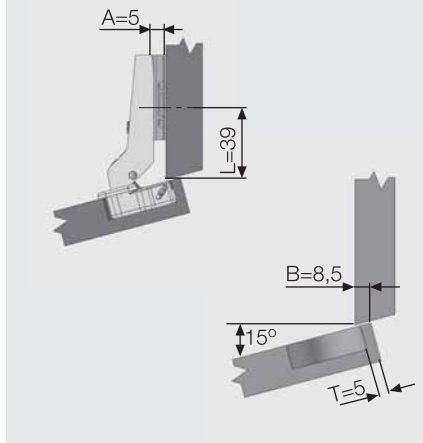

T	L	A
5	39	5

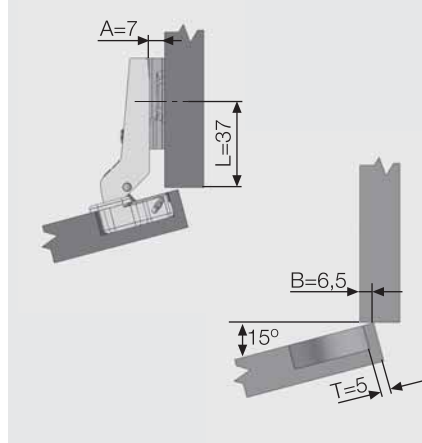

T	L	A
5	37	7

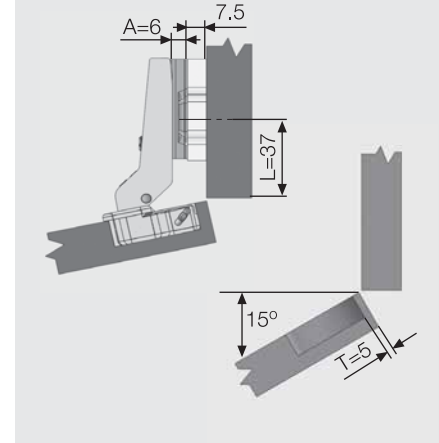

T	L	A
5	37	6+7,5

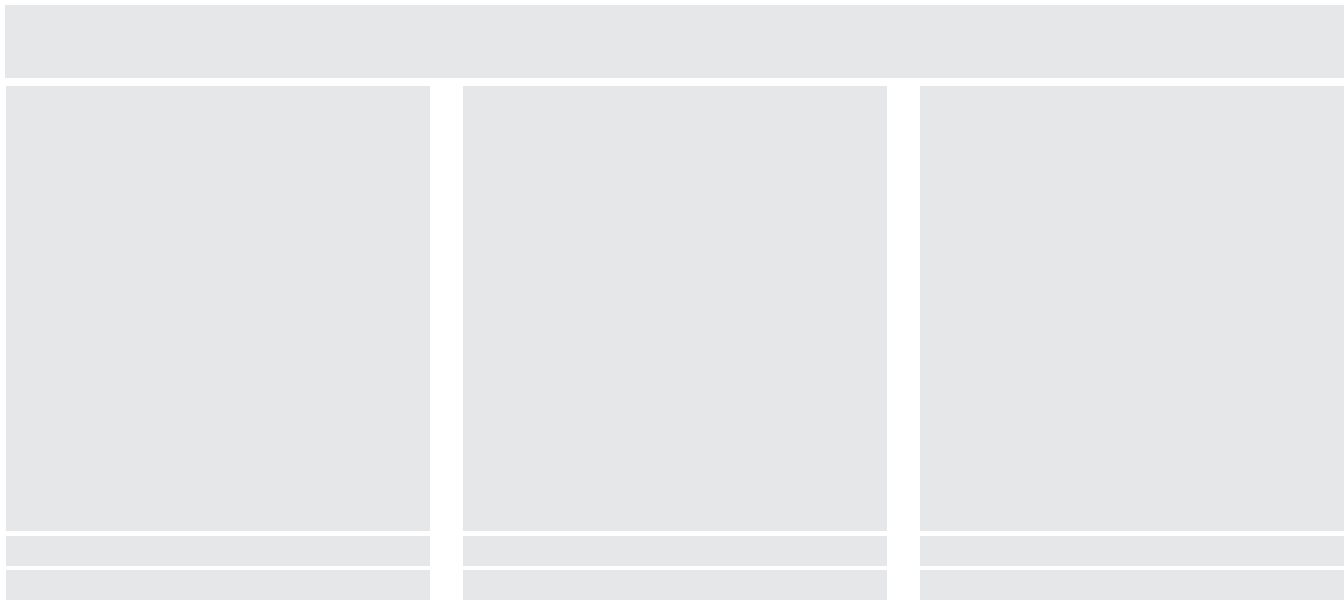

Çanak Ölçüleri "45mm."

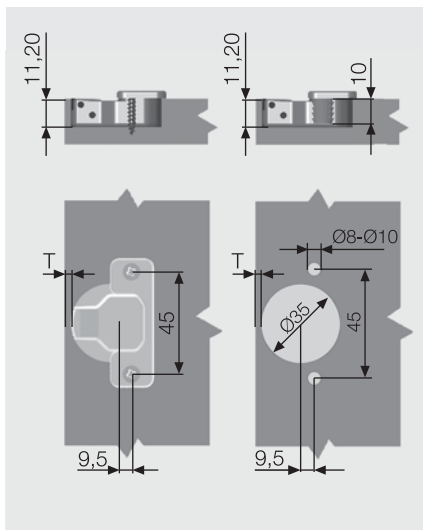

Çanak Ölçüleri "48mm."

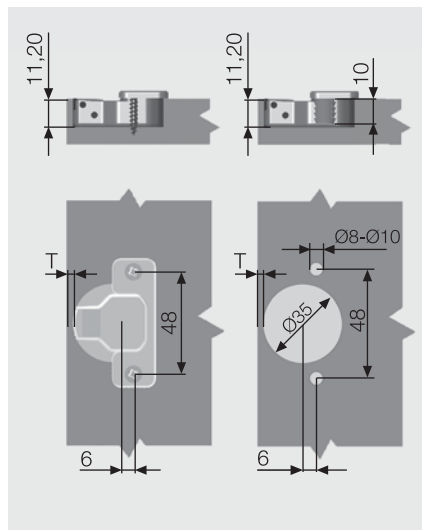

Çanak Ölçüleri "52mm."

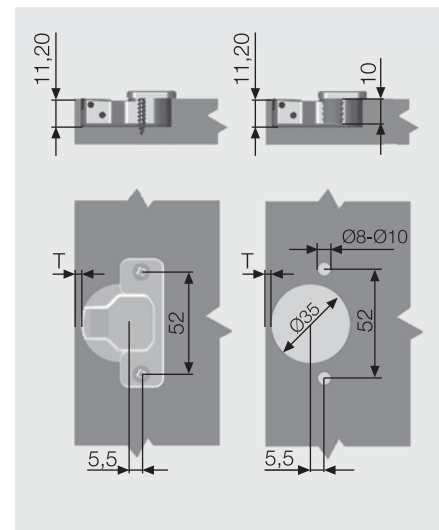

*Not 1: Dübelleri menteşe çanağı içindir. *Not 2: 45-48-52 mm. ölçüleri menteşe çanağının delik eksen mesafesini ifade etmektedir.

menteşe sistemleri

Star 30° Track Mentese



- Açılma açısı: 110°
- Çanak çapı: 35mm.
- Çanak derinliği: 11.2mm.
- Mentese gövdesi: Zamak
- Mentese Çanağı: Çelik
- Kaplama: Nikel
- Ambalaj: 125 Adet
- Tornavida kullanmadan tek dokunuşla kapak sökme ve takma özelliği.

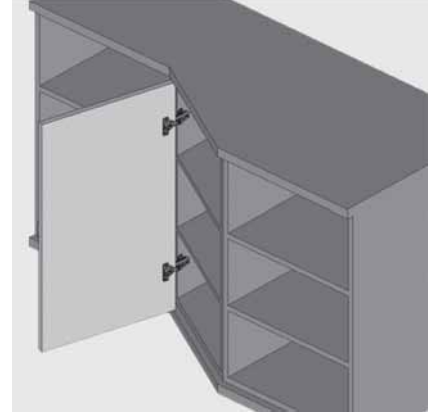

Star 30° Track Mentese	
Çanak Bağlama Versiyonlarına Göre Kod Listesi	
Tanım	Kod
Sunta Vidası "45mm."	1018051
Ø8 Döbel "45mm."	1018401
Ø10 Döbel "45mm."	1018491
Avrupa Vida "45mm."	1018501
Spax Vida "45mm."	1018671
Sunta Vidası "48mm."	1018052
Ø8 Döbel "48mm."	1018402
Ø10 Döbel "48mm."	1018492
Avrupa Vida "48mm."	1018502
Spax Vida "48mm."	1018672
Sunta Vidası "52mm."	1018053
Ø8 Döbel "52mm."	1018403
Ø10 Döbel "52mm."	1018493
Avrupa Vida "52mm."	1018503
Spax Vida "52mm."	1018673

Star Push-Open 30° Track Ters Yaylı Mentese	
Çanak Bağlama Versiyonlarına Göre Kod Listesi	
Tanım	Kod
Sunta Vidası "45mm."	101800711
Ø8 Döbel "45mm."	1018007111
Ø10 Döbel "45mm."	1018007112
Avrupa Vida "45mm."	1018007113
Spax Vida "45mm."	1018007114
Sunta Vidası "48mm."	101800721
Ø8 Döbel "48mm."	1018007211
Ø10 Döbel "48mm."	1018007212
Avrupa Vida "48mm."	1018007213
Spax Vida "48mm."	1018007214
Sunta Vidası "52mm."	101800731
Ø8 Döbel "52mm."	1018007311
Ø10 Döbel "52mm."	1018007312
Avrupa Vida "52mm."	1018007313
Spax Vida "52mm."	1018007314

Star Push-Open 30° Track Yaysız Mentese	
Çanak Bağlama Versiyonlarına Göre Kod Listesi	
Tanım	Kod
Sunta Vidası "45mm."	101800811
Ø8 Döbel "45mm."	1018008111
Ø10 Döbel "45mm."	1018008112
Avrupa Vida "45mm."	1018008113
Spax Vida "45mm."	1018008114
Sunta Vidası "48mm."	101800821
Ø8 Döbel "48mm."	1018008211
Ø10 Döbel "48mm."	1018008212
Avrupa Vida "48mm."	1018008213
Spax Vida "48mm."	1018008214
Sunta Vidası "52mm."	101800831
Ø8 Döbel "52mm."	1018008311
Ø10 Döbel "52mm."	1018008312
Avrupa Vida "52mm."	1018008313
Spax Vida "52mm."	1018008314

Sayfa Yönlendirmeleri

Montaj, Demontaj	Sy. 204
AAltılıklar İçin	Sy. 178

Tavsiye Edilen Vidalar

Ø3,5X16 mm. Havşa Yıldız Başlı	
Spax Vida	
Ø8-10 mm. Plastik Döbel	
Avrupa Vida	

Uygulama Alternatifleri

Ara dereceler elde etmek gerektiğinde; (+5°) veya (-5°) yükselticiler veya özel uygulama yükselticileri için [sayfa 198](#) bakınız.

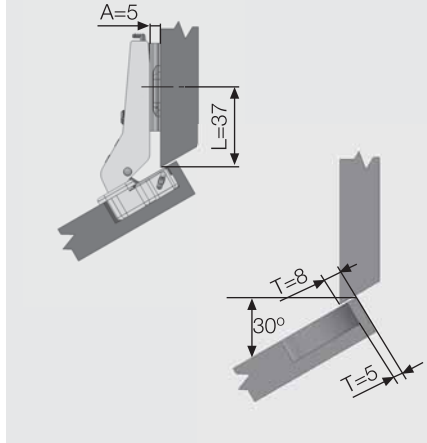

T	L	A
5	37	5

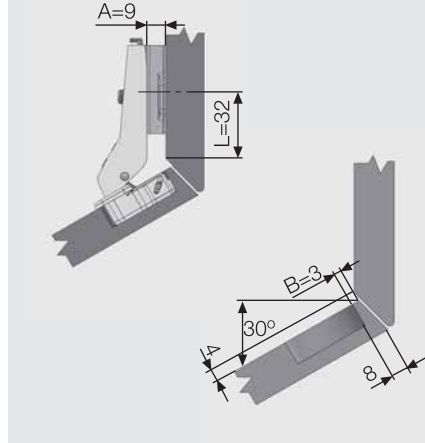

T	L	A
3	32	9

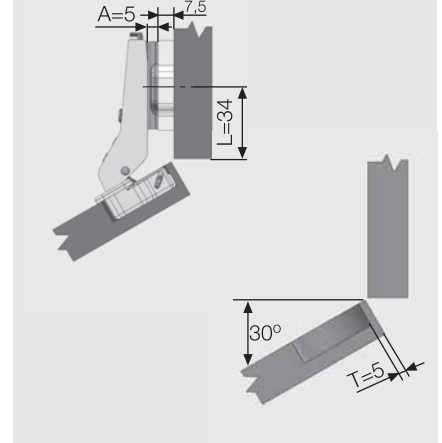

T	L	A
5	34	5+7,5

Uygulama Alternatifleri

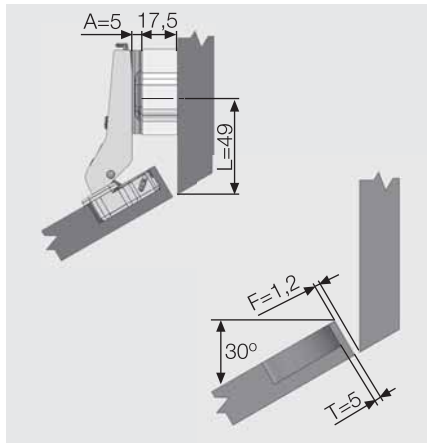

T	L	A
5	49	5+17,5

Çanak Ölçüleri "45mm."

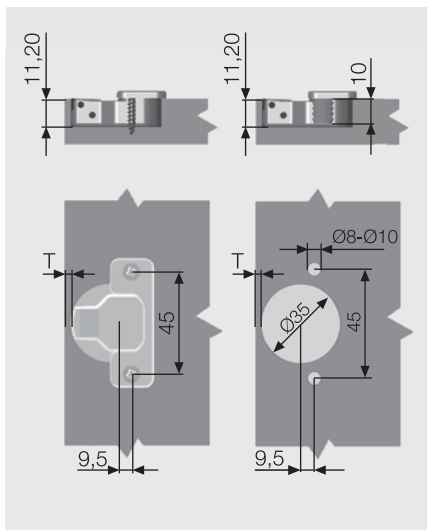

Çanak Ölçüleri "48mm."

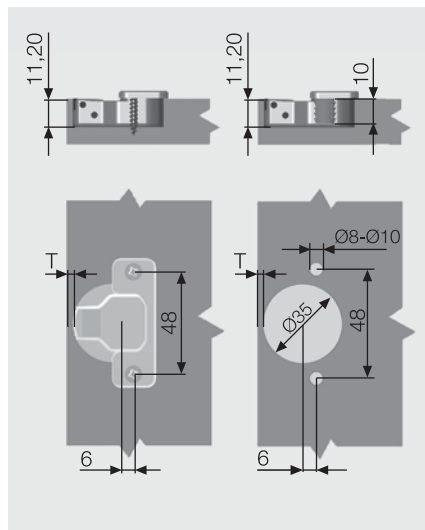

Çanak Ölçüleri "52mm."

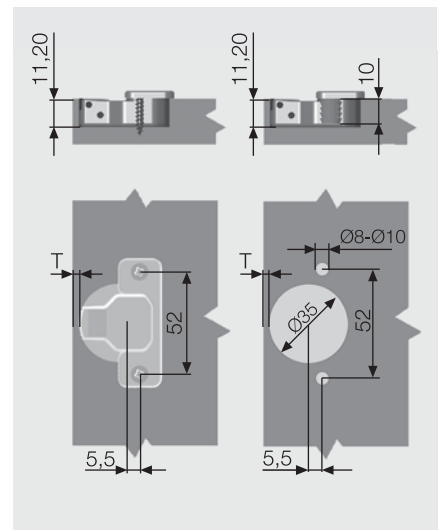

*Not 1: Dübelller menteşe çanağı içindir. *Not 2: 45-48-52 mm. ölçüleri menteşe çanağının delik eksen mesafesini ifade etmektedir.

menteşe sistemleri

Star 30° Menteşe



- Açılma açısı: 110°
- Çanak çapı: 35mm.
- Çanak derinliği: 11.2mm.
- Menteşe gövdesi: Zamak
- Menteşe Çanağı: Çelik
- Kaplama: Nikel
- Ambalaj: 125 Adet

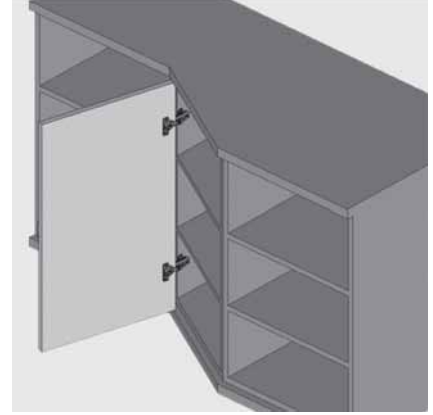

Star 30° Menteşe	
Çanak Bağlama Versiyonlarına Göre Kod Listesi	
Tanım	Kod
Sunta Vidası "45mm."	1017051
Ø8 Dübел "45mm."	1017401
Ø10 Dübел "45mm."	1017491
Avrupa Vida "45mm."	1017501
Spax Vida "45mm."	1017671
Sunta Vidası "48mm."	1017052
Ø8 Dübел "48mm."	1017402
Ø10 Dübел "48mm."	1017492
Avrupa Vida "48mm."	1017502
Spax Vida "48mm."	1017672
Sunta Vidası "52mm."	1017053
Ø8 Dübел "52mm."	1017403
Ø10 Dübел "52mm."	1017493
Avrupa Vida "52mm."	1017503
Spax Vida "52mm."	1017673

Star Push-Open 30° Ters Yaylı Menteşe	
Çanak Bağlama Versiyonlarına Göre Kod Listesi	
Tanım	Kod
Sunta Vidası "45mm."	101700711
Ø8 Dübел "45mm."	1017007111
Ø10 Dübел "45mm."	1017007112
Avrupa Vida "45mm."	1017007113
Spax Vida "45mm."	1017007114
Sunta Vidası "48mm."	101700721
Ø8 Dübел "48mm."	1017007211
Ø10 Dübел "48mm."	1017007212
Avrupa Vida "48mm."	1017007213
Spax Vida "48mm."	1017007214
Sunta Vidası "52mm."	101700731
Ø8 Dübел "52mm."	1017007311
Ø10 Dübел "52mm."	1017007312
Avrupa Vida "52mm."	1017007313
Spax Vida "52mm."	1017007314

Star Push-Open 30° Yaysız Menteşe	
Çanak Bağlama Versiyonlarına Göre Kod Listesi	
Tanım	Kod
Sunta Vidası "45mm."	101700811
Ø8 Dübел "45mm."	1017008111
Ø10 Dübел "45mm."	1017008112
Avrupa Vida "45mm."	1017008113
Spax Vida "45mm."	1017008114
Sunta Vidası "48mm."	101700821
Ø8 Dübел "48mm."	1017008211
Ø10 Dübел "48mm."	1017008212
Avrupa Vida "48mm."	1017008213
Spax Vida "48mm."	1017008214
Sunta Vidası "52mm."	101700831
Ø8 Dübел "52mm."	1017008311
Ø10 Dübел "52mm."	1017008312
Avrupa Vida "52mm."	1017008313
Spax Vida "52mm."	1017008314

Sayfa Yönlendirmeleri

Montaj, Demontaj	Sy. 204
AAltıklar İçin	Sy. 178

Tavsiye Edilen Vidalar

Ø3,5X16 mm. Havşa Yıldız Başlı	
Spax Vida	
Ø8-10 mm. Plastik Dübел	
Avrupa Vida	

Uygulama Alternatifleri

Ara dereceler elde etmek gerektiğinde; (+5°) veya (-5°) yükselticiler veya özel uygulama yükselticileri için [sayfa 198](#) bakınız.

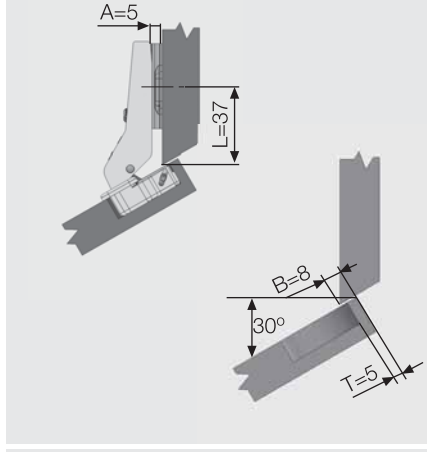

T	L	A
5	37	5

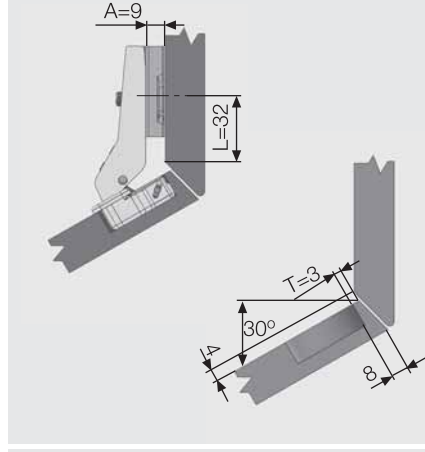

T	L	A
3	32	9

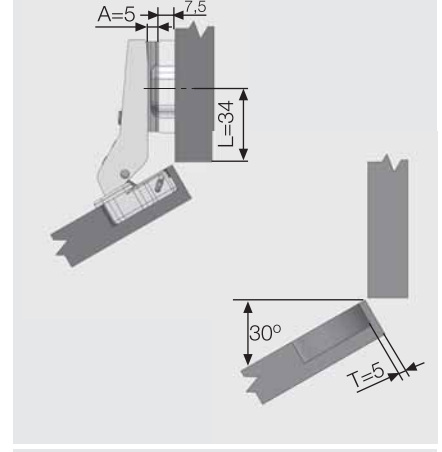

T	L	A
5	34	5+7,5

Uygulama Alternatifleri

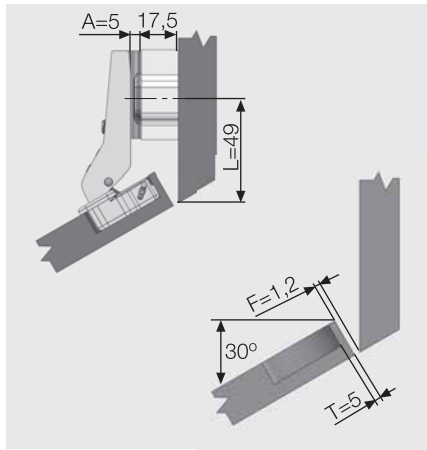

T	L	A
5	49	5+17,5

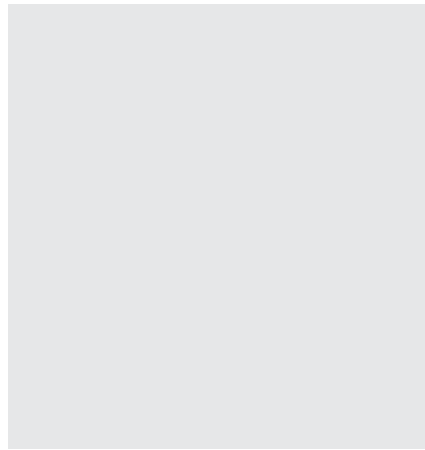

T	L	A

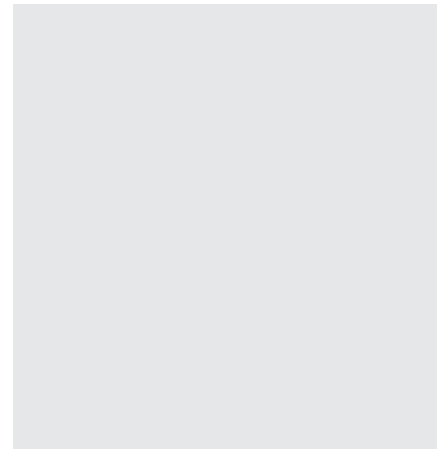

T	L	A

Çanak Ölçüleri "45mm."

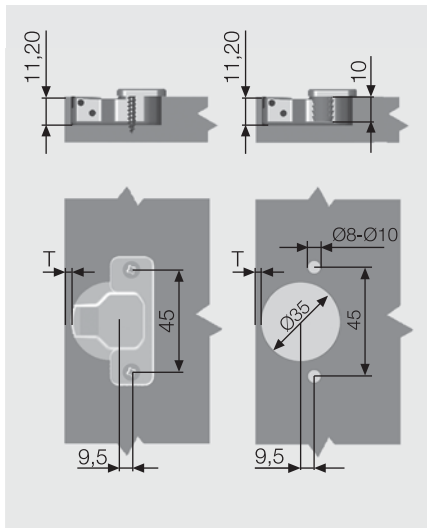

Çanak Ölçüleri "48mm."

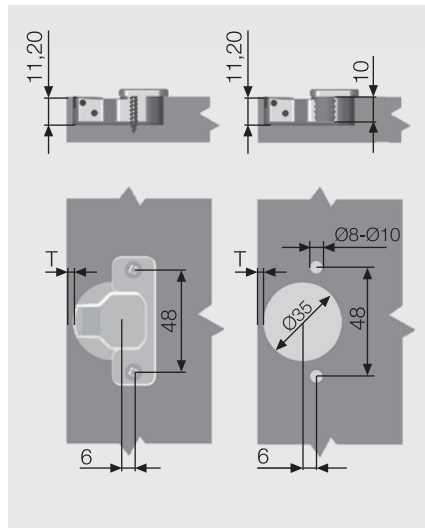

Çanak Ölçüleri "52mm."

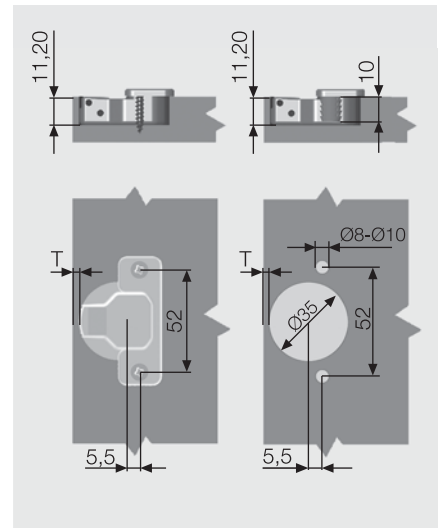

*Not 1: Dübeller menteşe çanağı içindir. *Not 2: 45-48-52 mm. ölçüleri menteşe çanağının delik eksen mesafesini ifade etmektedir.

menteşe sistemleri

Star -30° Track Menteşe



- Açılma açısı: 110°
- Çanak çapı: 35mm.
- Çanak derinliği: 11.2mm.
- Menteşe gövdesi: Zamak
- Menteşe Çanağı: Çelik
- Kaplama: Nikel
- Ambalaj: 125 Adet
- Tornavida kullanmadan tek dokunuşla kapak sökme ve takma özelliği.

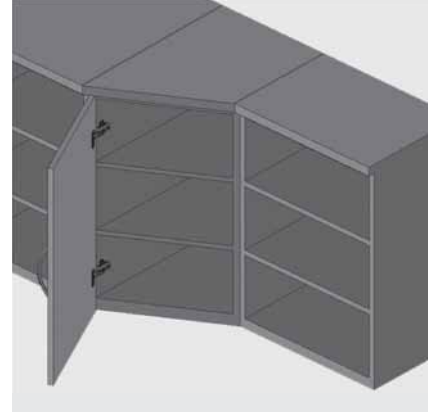

Star -30° Track Menteşe	
Çanak Bağlama Versiyonlarına Göre Kod Listesi	
Tanım	Kod
Sunta Vidası "45mm."	1018071
Ø8 Dübél "45mm."	1018681
Ø10 Dübél "45mm."	1018691
Avrupa Vida "45mm."	1018701
Spax Vida "45mm."	1018791
Sunta Vidası "48mm."	1018072
Ø8 Dübél "48mm."	1018682
Ø10 Dübél "48mm."	1018692
Avrupa Vida "48mm."	1018702
Spax Vida "48mm."	1018792
Sunta Vidası "52mm."	1018073
Ø8 Dübél "52mm."	1018683
Ø10 Dübél "52mm."	1018693
Avrupa Vida "52mm."	1018703
Spax Vida "52mm."	1018793

Star Push-Open -30° Track Ters Yaylı Menteşe	
Çanak Bağlama Versiyonlarına Göre Kod Listesi	
Tanım	Kod
Sunta Vidası "45mm."	101800712
Ø8 Dübél "45mm."	1018007121
Ø10 Dübél "45mm."	1018007122
Avrupa Vida "45mm."	1018007123
Spax Vida "45mm."	1018007124
Sunta Vidası "48mm."	101800722
Ø8 Dübél "48mm."	1018007221
Ø10 Dübél "48mm."	1018007222
Avrupa Vida "48mm."	1018007223
Spax Vida "48mm."	1018007224
Sunta Vidası "52mm."	101800732
Ø8 Dübél "52mm."	1018007321
Ø10 Dübél "52mm."	1018007322
Avrupa Vida "52mm."	1018007323
Spax Vida "52mm."	1018007324

Star Push-Open -30° Track Yaysız Menteşe	
Çanak Bağlama Versiyonlarına Göre Kod Listesi	
Tanım	Kod
Sunta Vidası "45mm."	101800812
Ø8 Dübél "45mm."	1018008121
Ø10 Dübél "45mm."	1018008122
Avrupa Vida "45mm."	1018008123
Spax Vida "45mm."	1018008124
Sunta Vidası "48mm."	101800822
Ø8 Dübél "48mm."	1018008221
Ø10 Dübél "48mm."	1018008222
Avrupa Vida "48mm."	1018008223
Spax Vida "48mm."	1018008224
Sunta Vidası "52mm."	101800832
Ø8 Dübél "52mm."	1018008321
Ø10 Dübél "52mm."	1018008322
Avrupa Vida "52mm."	1018008323
Spax Vida "52mm."	1018008324

Sayfa Yönlendirmeleri

Montaj, Demontaj	Sy. 204
AAltıklar İçin	Sy. 178

Tavsiye Edilen Vidalar

Ø3,5X16 mm. Havşa Yıldız Başlı	
Spax Vida	
Ø8-10 mm. Plastik Dübél	
Avrupa Vida	

Uygulama Alternatifleri

Ara dereceler elde etmek gerektiğinde; (+5°) veya (-5°) yükselticiler veya özel uygulama yükselticileri için [sayfa 198](#) bakınız.

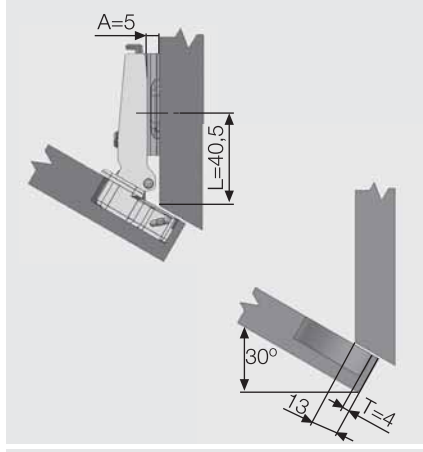

T	L	A
4	40,5	5

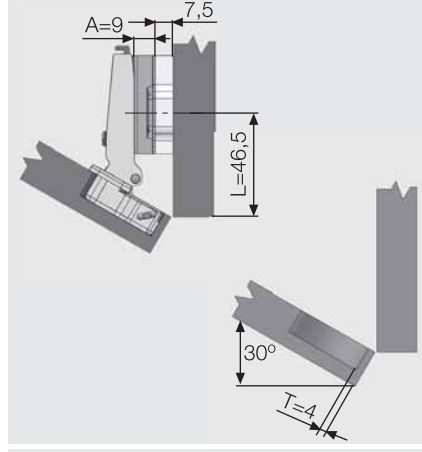

T	L	A
4	46,5	9+7,5

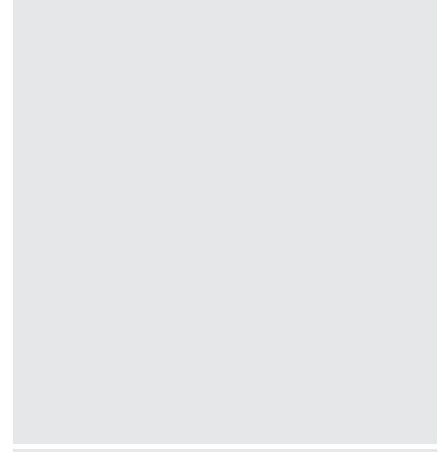

T	L	A
4	52	9+7,5

Çanak Ölçüleri "45mm."

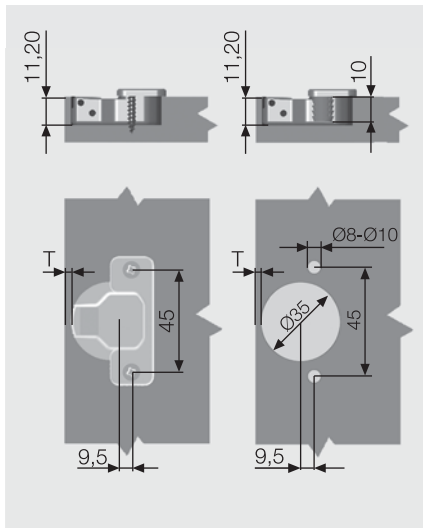

Çanak Ölçüleri "48mm."

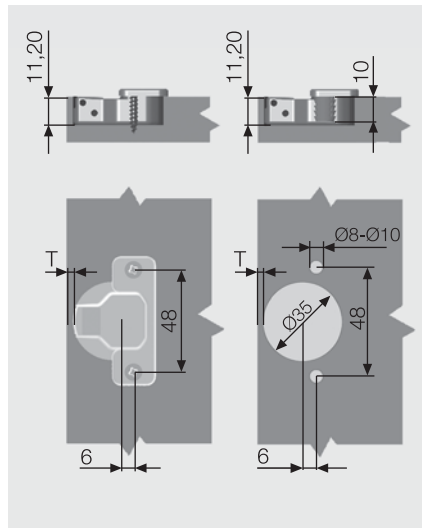

Çanak Ölçüleri "52mm."

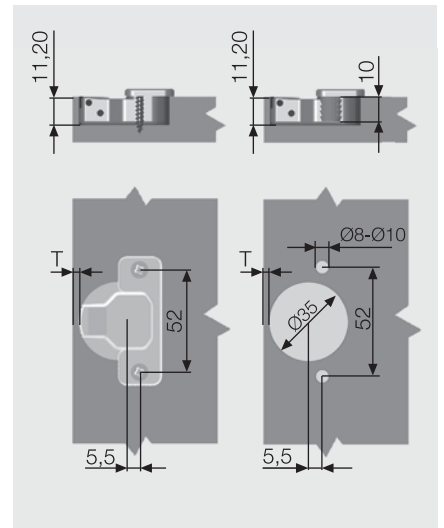

*Not 1: Dübeller menteşe çanağı içindir. *Not 2: 45-48-52 mm. ölçüleri menteşe çanağının delik eksen mesafesini ifade etmektedir.

menteşe sistemleri

Star -30° Menteşe



- Açılma açısı: 110°
- Çanak çapı: 35mm.
- Çanak derinliği: 11.2mm.
- Menteşe gövdesi: Zamak
- Menteşe Çanağı: Çelik
- Kaplama: Nikel
- Ambalaj: 125 Adet

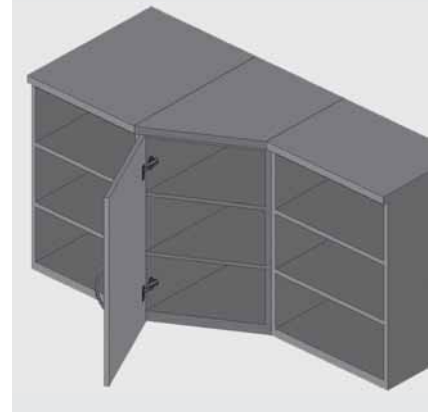

Star -30° Menteşe	
Çanak Bağlama Versiyonlarına Göre Kod Listesi	
Tanım	Kod
Sunta Vidası "45mm."	1017071
Ø8 Dübél "45mm."	1017681
Ø10 Dübél "45mm."	1017691
Avrupa Vida "45mm."	1017701
Spax Vida "45mm."	1017791
Sunta Vidası "48mm."	1017072
Ø8 Dübél "48mm."	1017682
Ø10 Dübél "48mm."	1017692
Avrupa Vida "48mm."	1017702
Spax Vida "48mm."	1017792
Sunta Vidası "52mm."	1017073
Ø8 Dübél "52mm."	1017683
Ø10 Dübél "52mm."	1017693
Avrupa Vida "52mm."	1017703
Spax Vida "52mm."	1017793

Star Push-Open -30° Ters Yaylı Menteşe	
Çanak Bağlama Versiyonlarına Göre Kod Listesi	
Tanım	Kod
Sunta Vidası "45mm."	101700712
Ø8 Dübél "45mm."	1017007121
Ø10 Dübél "45mm."	1017007122
Avrupa Vida "45mm."	1017007123
Spax Vida "45mm."	1017007124
Sunta Vidası "48mm."	101700722
Ø8 Dübél "48mm."	1017007221
Ø10 Dübél "48mm."	1017007222
Avrupa Vida "48mm."	1017007223
Spax Vida "48mm."	1017007224
Sunta Vidası "52mm."	101700732
Ø8 Dübél "52mm."	1017007321
Ø10 Dübél "52mm."	1017007322
Avrupa Vida "52mm."	1017007323
Spax Vida "52mm."	1017007324

Star Push-Open -30° Yaysız Menteşe	
Çanak Bağlama Versiyonlarına Göre Kod Listesi	
Tanım	Kod
Sunta Vidası "45mm."	101700812
Ø8 Dübél "45mm."	1017008121
Ø10 Dübél "45mm."	1017008122
Avrupa Vida "45mm."	1017008123
Spax Vida "45mm."	1017008124
Sunta Vidası "48mm."	101700822
Ø8 Dübél "48mm."	1017008221
Ø10 Dübél "48mm."	1017008222
Avrupa Vida "48mm."	1017008223
Spax Vida "48mm."	1017008224
Sunta Vidası "52mm."	101700832
Ø8 Dübél "52mm."	1017008321
Ø10 Dübél "52mm."	1017008322
Avrupa Vida "52mm."	1017008323
Spax Vida "52mm."	1017008324

Sayfa Yönlendirmeleri

Montaj, Demontaj	Sy. 204
AAltıklar İçin	Sy. 178

Tavsiye Edilen Vidalar

Ø3,5X16 mm. Havşa Yıldız Başlı	
Spax Vida	
Ø8-10 mm. Plastik Dübél	
Avrupa Vida	

Uygulama Alternatifleri

Ara dereceler elde etmek gerektiğinde; (+5°) veya (-5°) yükselticiler veya özel uygulama yükselticileri için [sayfa 198](#) bakınız.

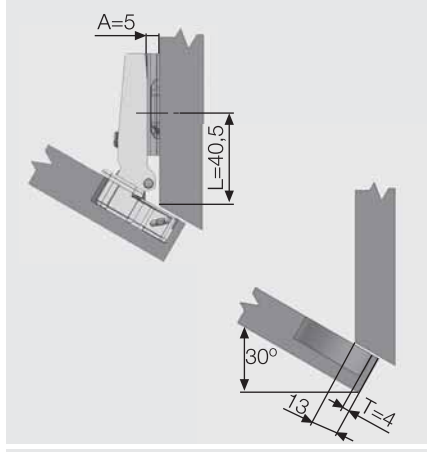

T	L	A
4	40,5	5

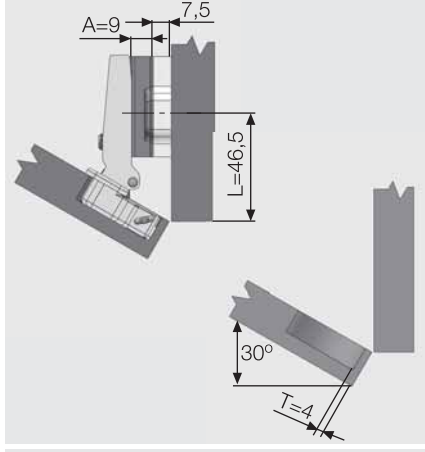

T	L	A
4	46,5	9+7,5

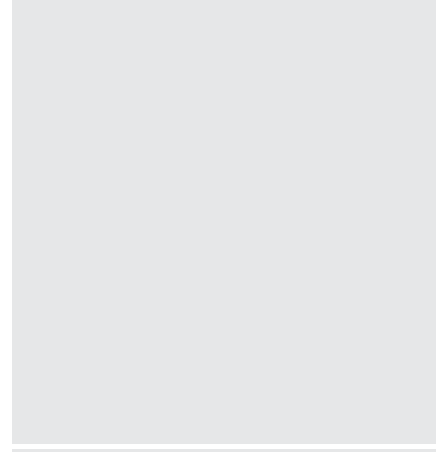

T	L	A
4	52	9+7,5

Çanak Ölçüleri "45mm."

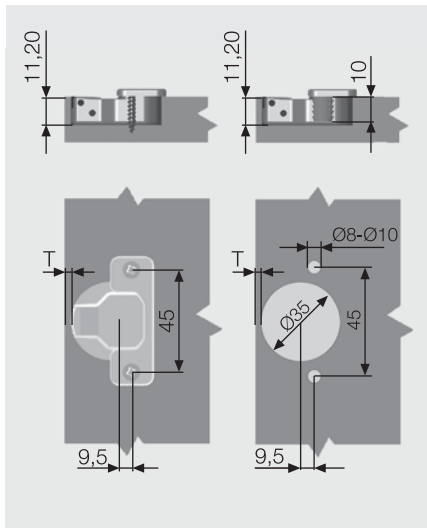

Çanak Ölçüleri "48mm."

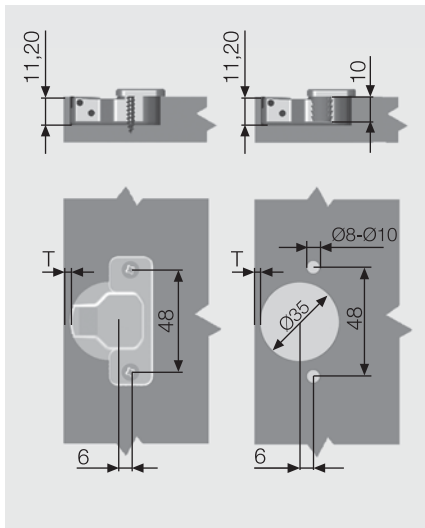

Çanak Ölçüleri "52mm."

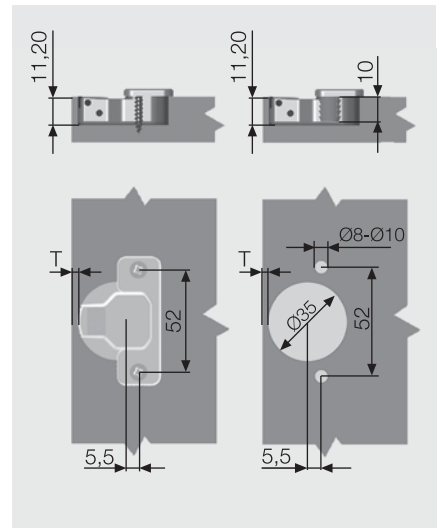

*Not 1: Dübeller menteşe çanağı içindir. *Not 2: 45-48-52 mm. ölçüleri menteşe çanağının delik eksen mesafesini ifade etmektedir.

menteşe sistemleri

Star 45° Track Deveboynu Mentеше



- Açılma açısı: 110°
- Çanak çapı: 35mm.
- Çanak derinliği: 11.2mm.
- Mentеше gövdesi: Çelik
- Mentеше Çanağı: Çelik
- Kaplama: Nikel
- Ambalaj: 250 Adet
- Tornavida kullanmadan tek dokunuşla kapak sökme ve takma özelliği.

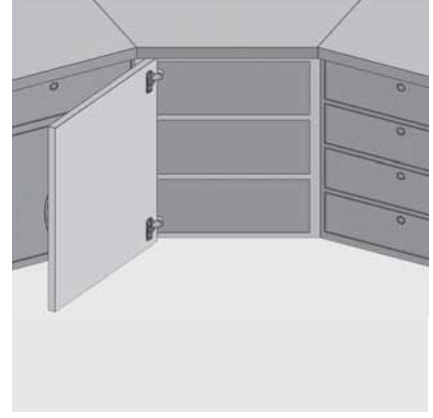

Star 45° Track Deveboynu Mentеше	
Çanak Bağlama Versiyonlarına Göre Kod Listesi	
Tanım	Kod
Sunta Vidası "45mm."	101814
Ø8 Dübел "45mm."	101857
Ø10 Dübел "45mm."	101877
Avrupa Vida "45mm."	101894
Spax Vida "45mm."	101895
Sunta Vidası "48mm."	101824
Ø8 Dübел "48mm."	101858
Ø10 Dübел "48mm."	101878
Avrupa Vida "48mm."	101896
Spax Vida "48mm."	101897
Sunta Vidası "52mm."	1018143
Ø8 Dübел "52mm."	1018573
Ø10 Dübел "52mm."	1018773
Avrupa Vida "52mm."	1018943
Spax Vida "52mm."	1018953

Star Push-Open 45° Track Deveboynu Ters Yaylı Mentеше	
Çanak Bağlama Versiyonlarına Göre Kod Listesi	
Tanım	Kod
Sunta Vidası "45mm."	101800713
Ø8 Dübел "45mm."	1018007131
Ø10 Dübел "45mm."	1018007132
Avrupa Vida "45mm."	1018007133
Spax Vida "45mm."	1018007134
Sunta Vidası "48mm."	101800723
Ø8 Dübел "48mm."	1018007231
Ø10 Dübел "48mm."	1018007232
Avrupa Vida "48mm."	1018007233
Spax Vida "48mm."	1018007234
Sunta Vidası "52mm."	101800733
Ø8 Dübел "52mm."	1018007331
Ø10 Dübел "52mm."	1018007332
Avrupa Vida "52mm."	1018007333
Spax Vida "52mm."	1018007334

Star Push-Open 45° Track Deveboynu Yaysız Mentеше	
Çanak Bağlama Versiyonlarına Göre Kod Listesi	
Tanım	Kod
Sunta Vidası "45mm."	101800813
Ø8 Dübел "45mm."	1018008131
Ø10 Dübел "45mm."	1018008132
Avrupa Vida "45mm."	1018008133
Spax Vida "45mm."	1018008134
Sunta Vidası "48mm."	101800823
Ø8 Dübел "48mm."	1018008231
Ø10 Dübел "48mm."	1018008232
Avrupa Vida "48mm."	1018008233
Spax Vida "48mm."	1018008234
Sunta Vidası "52mm."	101800833
Ø8 Dübел "52mm."	1018008331
Ø10 Dübел "52mm."	1018008332
Avrupa Vida "52mm."	1018008333
Spax Vida "52mm."	1018008334

Sayfa Yönlendirmeleri

Montaj, Demontaj	Sy. 204
AAltıklar İçin	Sy. 178

Tavsiye Edilen Vidalar

Ø3,5X16 mm. Havşa Yıldız Başlı	
Spax Vida	
Ø8-10 mm. Plastik Dübел	
Avrupa Vida	

Uygulama Alternatifleri

Ara dereceler elde etmek gerektiğinde; (+5°) veya (-5°) yükselticiler veya özel uygulama yükselticileri için [sayfa 198](#) bakınız.

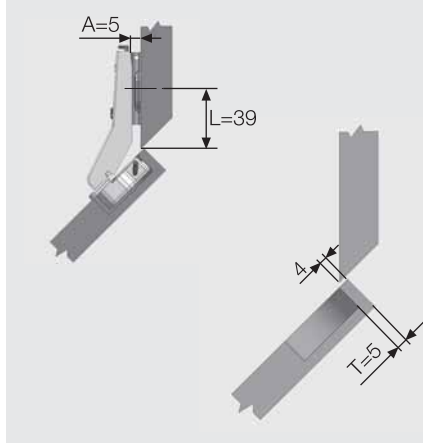

T	L	A
5	39	5

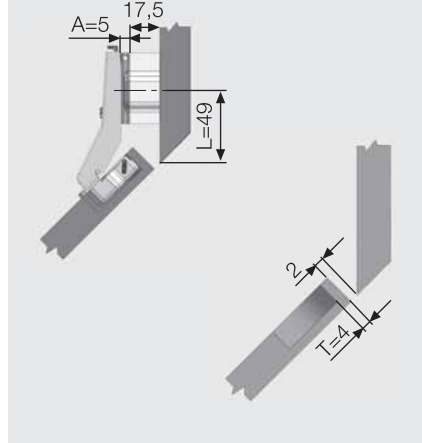

T	L	A
4	49	5+17,5

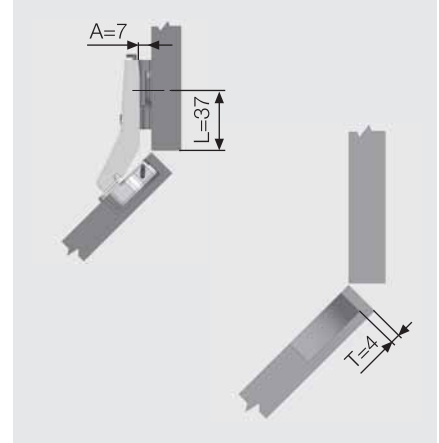

T	L	A
4	37	7

Uygulama Alternatifleri

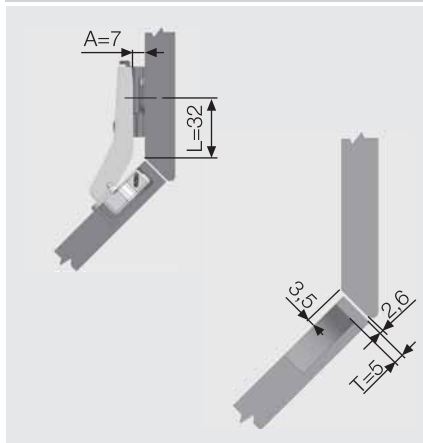

T	L	A
5	32	7

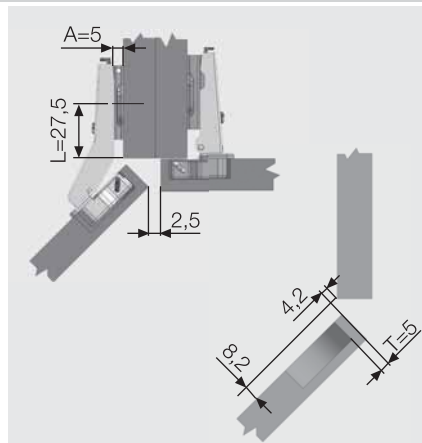

T	L	A
5	27,5	5

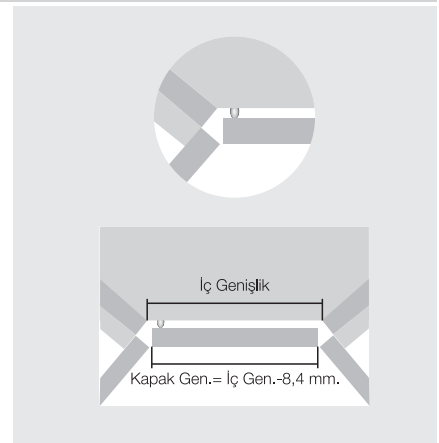

Çanak Ölçüleri "45mm."

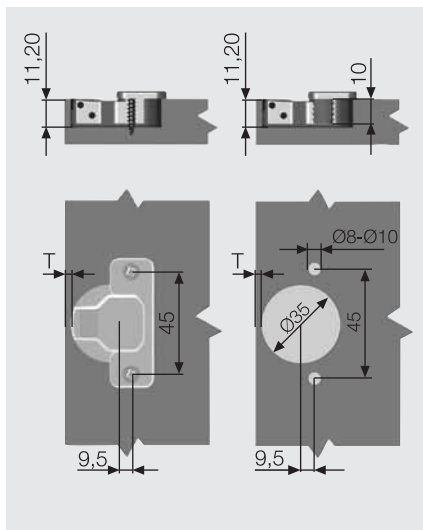

Çanak Ölçüleri "48mm."

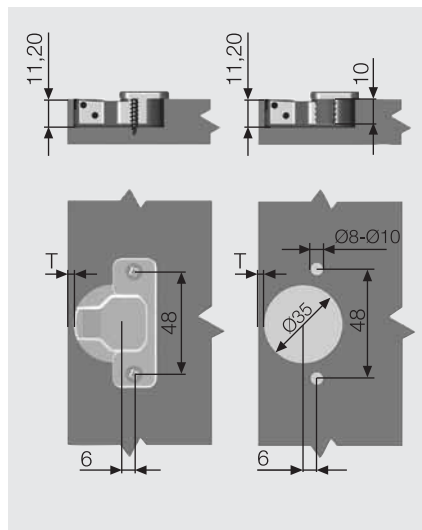

Çanak Ölçüleri "52mm."

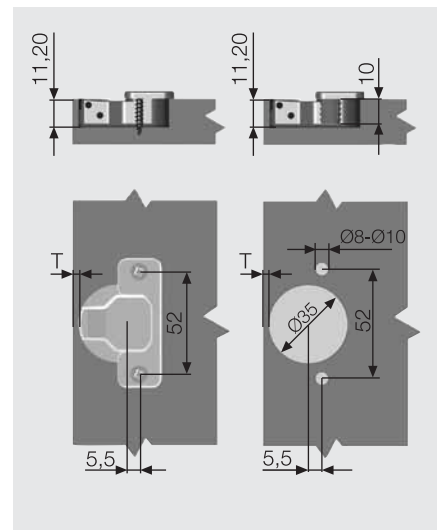

*Not 1: Dübeller menteşe çanağı içindir. *Not 2: 45-48-52 mm. ölçüleri menteşe çanağının delik eksen mesafesini ifade etmektedir.

menteşe sistemleri

Star 45° Deveboynu Menteşe



- Açılma açısı: 110°
- Çanak çapı: 35mm.
- Çanak derinliği: 11.2mm.
- Menteşe gövdesi: Çelik
- Menteşe Çanağı: Çelik
- Kaplama: Nikel
- Ambalaj: 250 Adet

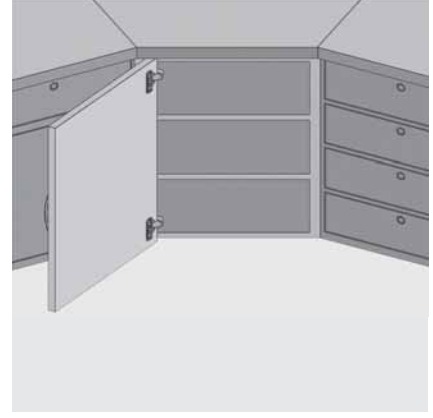

Star 45° Deveboynu Menteşe	
Çanak Bağlama Versiyonlarına Göre Kod Listesi	
Tanım	Kod
Sunta Vidası "45mm."	101704
Ø8 Dübел "45mm."	101757
Ø10 Dübел "45mm."	101777
Avrupa Vida "45mm."	101794
Spax Vida "45mm."	101795
Sunta Vidası "48mm."	101724
Ø8 Dübел "48mm."	101758
Ø10 Dübел "48mm."	101778
Avrupa Vida "48mm."	101796
Spax Vida "48mm."	101797
Sunta Vidası "52mm."	1017043
Ø8 Dübел "52mm."	1017573
Ø10 Dübел "52mm."	1017773
Avrupa Vida "52mm."	1017943
Spax Vida "52mm."	1017953

Star Push-Open 45° Deveboynu Ters Yaylı Menteşe	
Çanak Bağlama Versiyonlarına Göre Kod Listesi	
Tanım	Kod
Sunta Vidası "45mm."	101700713
Ø8 Dübел "45mm."	1017007131
Ø10 Dübел "45mm."	1017007132
Avrupa Vida "45mm."	1017007133
Spax Vida "45mm."	1017007134
Sunta Vidası "48mm."	101700723
Ø8 Dübел "48mm."	1017007231
Ø10 Dübел "48mm."	1017007232
Avrupa Vida "48mm."	1017007233
Spax Vida "48mm."	1017007234
Sunta Vidası "52mm."	101700733
Ø8 Dübел "52mm."	1017007331
Ø10 Dübел "52mm."	1017007332
Avrupa Vida "52mm."	1017007333
Spax Vida "52mm."	1017007334

Star Push-Open 45° Deveboynu Yaysız Menteşe	
Çanak Bağlama Versiyonlarına Göre Kod Listesi	
Tanım	Kod
Sunta Vidası "45mm."	101700813
Ø8 Dübел "45mm."	1017008131
Ø10 Dübел "45mm."	1017008132
Avrupa Vida "45mm."	1017008133
Spax Vida "45mm."	1017008134
Sunta Vidası "48mm."	101700823
Ø8 Dübел "48mm."	1017008231
Ø10 Dübел "48mm."	1017008232
Avrupa Vida "48mm."	1017008233
Spax Vida "48mm."	1017008234
Sunta Vidası "52mm."	101700833
Ø8 Dübел "52mm."	1017008331
Ø10 Dübел "52mm."	1017008332
Avrupa Vida "52mm."	1017008333
Spax Vida "52mm."	1017008334

Sayfa Yönlendirmeleri

Montaj, Demontaj	Sy. 204
AAltıklar İçin	Sy. 178

Tavsiye Edilen Vidalar

Ø3,5X16 mm. Havşa Yıldız Başlı	
Spax Vida	
Ø8-10 mm. Plastik Dübел	
Avrupa Vida	

Uygulama Alternatifleri

Ara dereceler elde etmek gerektiğinde; (+5°) veya (-5°) yükselticiler veya özel uygulama yükselticileri için [sayfa 198](#) bakınız.

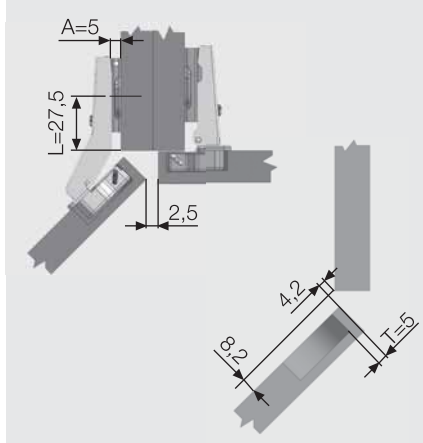

T	L	A
5	27,5	5

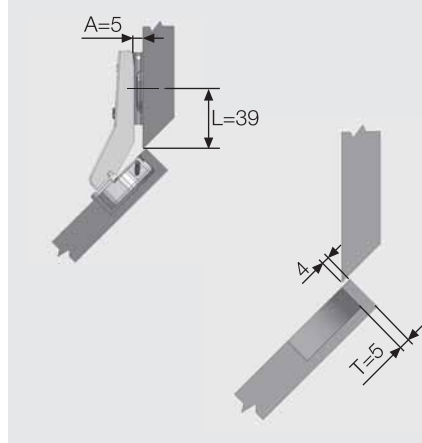

T	L	A
5	39	5

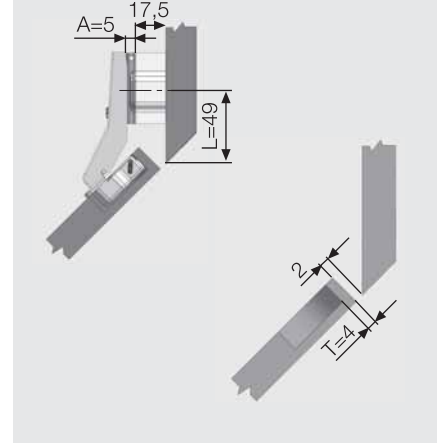

T	L	A
4	49	5+17,5

Uygulama Alternatifleri

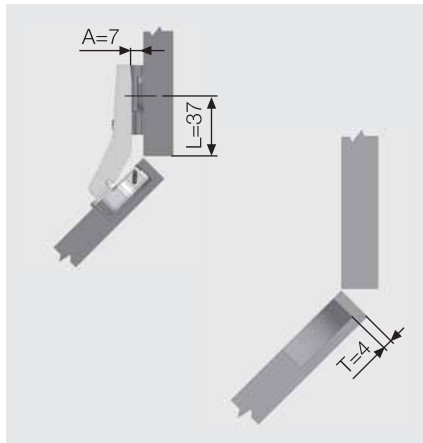

T	L	A
4	37	7

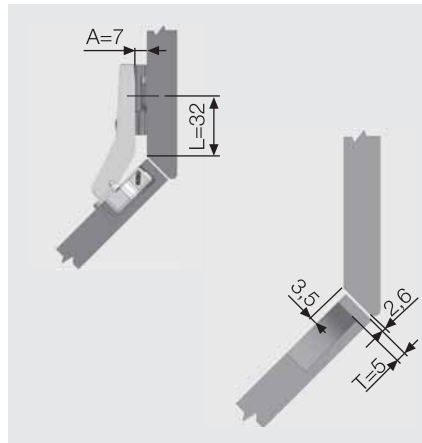

T	L	A
5	32	7

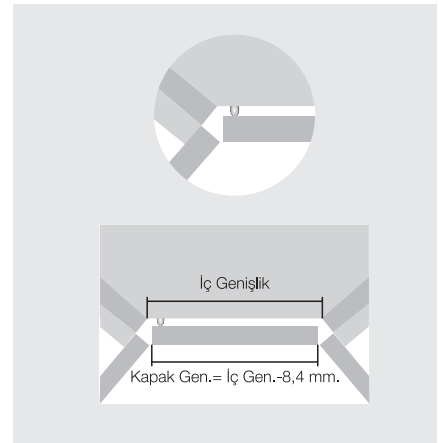

Çanak Ölçüleri "45mm."

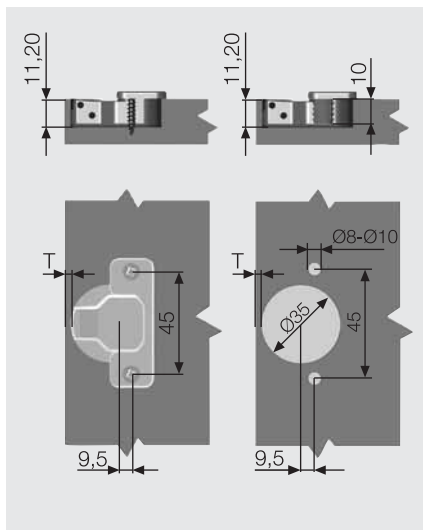

Çanak Ölçüleri "48mm."

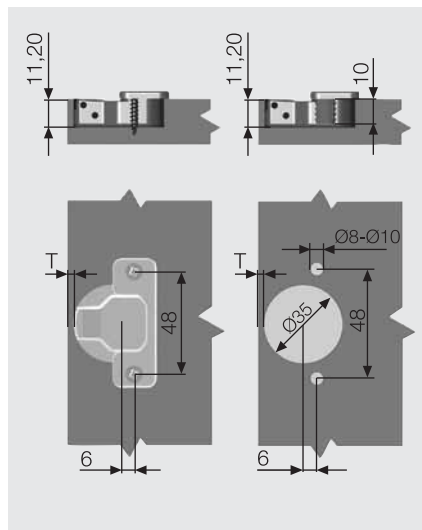

Çanak Ölçüleri "52mm."

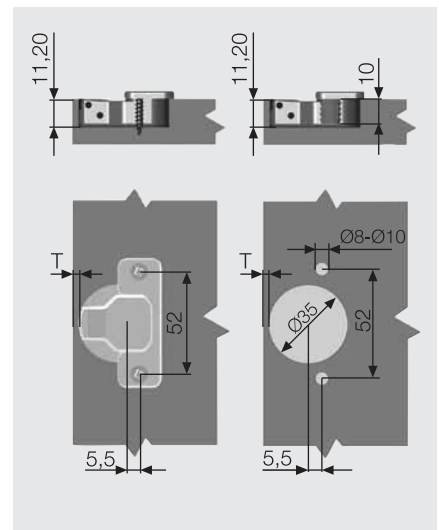

*Not 1: Dübeller menteşe çanağı içindir. *Not 2: 45-48-52 mm. ölçüleri menteşe çanağının delik eksen mesafesini ifade etmektedir.

menteşe sistemleri

Star -45° Track menteşe



- Açılma açısı: 110°
- Çanak çapı: 35mm.
- Çanak derinliği: 11.2mm.
- Menteşe gövdesi: Zamak
- Menteşe Çanağı: Çelik
- Kaplama: Nikel
- Ambalaj: 250 Adet
- Tornavida kullanmadan tek dokunuşla kapak sökme ve takma özelliği.

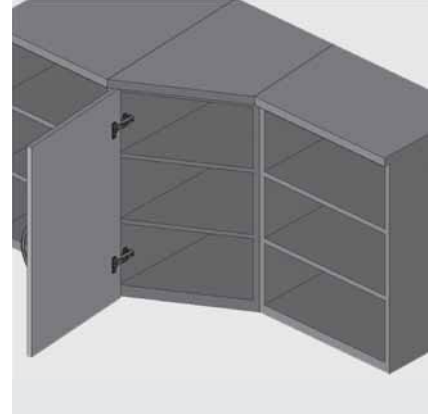

Star -45° Track Deveboynu Menteşe	
Çanak Bağlama Versiyonlarına Göre Kod Listesi	
Tanım	Kod
Sunta Vidası "45mm."	1018081
Ø8 Dübél "45mm."	1018861
Ø10 Dübél "45mm."	1018871
Avrupa Vida "45mm."	1018881
Spax Vida "45mm."	1018891
Sunta Vidası "48mm."	1018082
Ø8 Dübél "48mm."	1018862
Ø10 Dübél "48mm."	1018872
Avrupa Vida "48mm."	1018882
Spax Vida "48mm."	1018892
Sunta Vidası "52mm."	1018083
Ø8 Dübél "52mm."	1018863
Ø10 Dübél "52mm."	1018873
Avrupa Vida "52mm."	1018883
Spax Vida "52mm."	1018893

Star Push-Open -45° Track Deveboynu Ters Yaylı Menteşe	
Çanak Bağlama Versiyonlarına Göre Kod Listesi	
Tanım	Kod
Sunta Vidası "45mm."	101800714
Ø8 Dübél "45mm."	1018007141
Ø10 Dübél "45mm."	1018007142
Avrupa Vida "45mm."	1018007143
Spax Vida "45mm."	1018007144
Sunta Vidası "48mm."	101800724
Ø8 Dübél "48mm."	1018007241
Ø10 Dübél "48mm."	1018007242
Avrupa Vida "48mm."	1018007243
Spax Vida "48mm."	1018007244
Sunta Vidası "52mm."	101800734
Ø8 Dübél "52mm."	1018007341
Ø10 Dübél "52mm."	1018007342
Avrupa Vida "52mm."	1018007343
Spax Vida "52mm."	1018007344

Star Push-Open -45° Track Deveboynu Yaysız Menteşe	
Çanak Bağlama Versiyonlarına Göre Kod Listesi	
Tanım	Kod
Sunta Vidası "45mm."	101800814
Ø8 Dübél "45mm."	1018008141
Ø10 Dübél "45mm."	1018008142
Avrupa Vida "45mm."	1018008143
Spax Vida "45mm."	1018008144
Sunta Vidası "48mm."	101800824
Ø8 Dübél "48mm."	1018008241
Ø10 Dübél "48mm."	1018008242
Avrupa Vida "48mm."	1018008243
Spax Vida "48mm."	1018008244
Sunta Vidası "52mm."	101800834
Ø8 Dübél "52mm."	1018008241
Ø10 Dübél "52mm."	1018008242
Avrupa Vida "52mm."	1018008243
Spax Vida "52mm."	1018008244

Sayfa Yönlendirmeleri

Montaj, Demontaj	Sy. 204
AAltıklar İçin	Sy. 178

Tavsiye Edilen Vidalar

Ø3,5X16 mm. Havşa Yıldız Başlı	
Spax Vida	
Ø8-10 mm. Plastik Dübél	
Avrupa Vida	

Uygulama Alternatifleri

Ara dereceler elde etmek gerektiğinde; (+5°) veya (-5°) yükselticiler veya özel uygulama yükselticileri için [sayfa 198](#) bakınız.

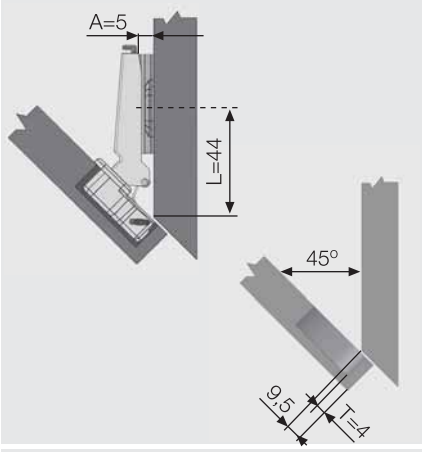

T	L	A
4	44	5

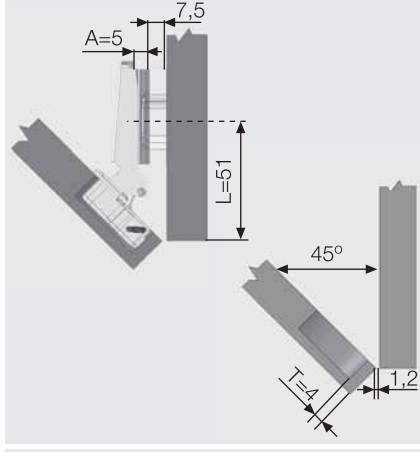

T	L	A
4	51	5+7,5

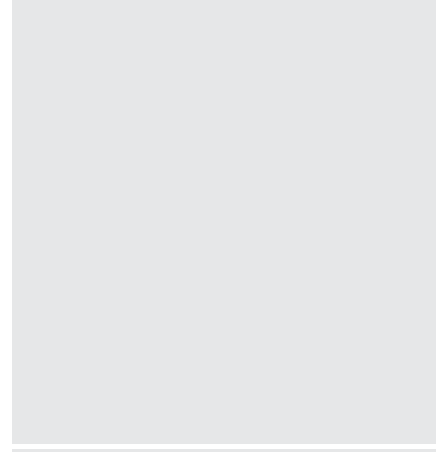

T	L	A
4	52	5

Çanak Ölçüleri "45mm."

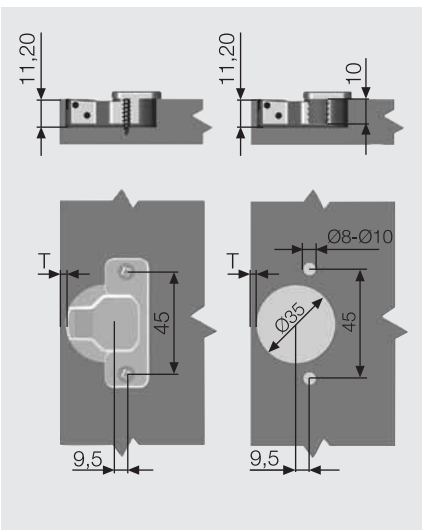

Çanak Ölçüleri "48mm."

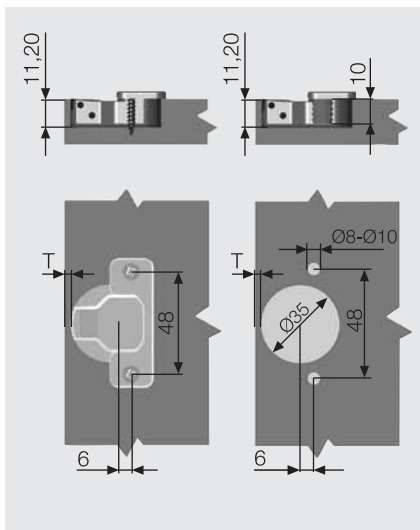

Çanak Ölçüleri "52mm."

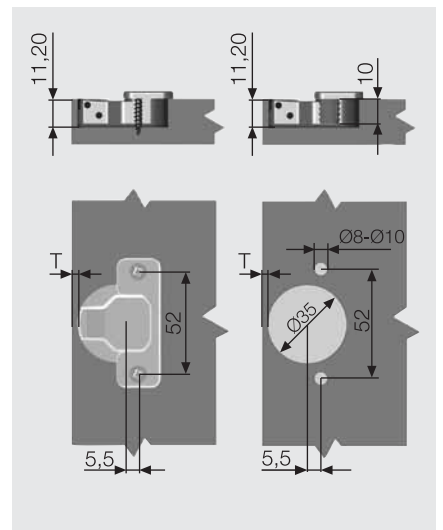

*Not 1: Dübeller menteşe çanağı içindir. *Not 2: 45-48-52 mm. ölçüleri menteşe çanağının delik eksen mesafesini ifade etmektedir.

menteşe sistemleri

Star -45° Menteşe



- Açılma açısı: 110°
- Çanak çapı: 35mm.
- Çanak derinliği: 11.2mm.
- Menteşe gövdesi: Zamak
- Menteşe Çanağı: Çelik
- Kaplama: Nikel
- Ambalaj: 250 Adet

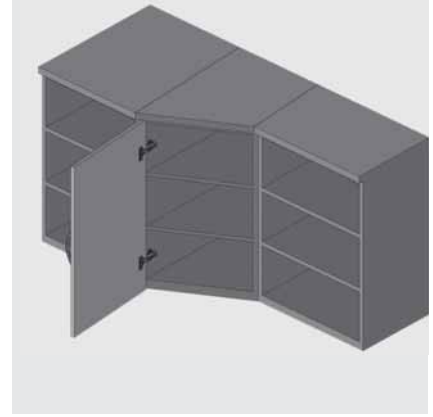

Star -45° Menteşe	
Çanak Bağlama Versiyonlarına Göre Kod Listesi	
Tanım	Kod
Sunta Vidası "45mm."	1017081
Ø8 Dübél "45mm."	1017861
Ø10 Dübél "45mm."	1017871
Avrupa Vida "45mm."	1017881
Spax Vida "45mm."	1017891
Sunta Vidası "48mm."	1017082
Ø8 Dübél "48mm."	1017862
Ø10 Dübél "48mm."	1017872
Avrupa Vida "48mm."	1017882
Spax Vida "48mm."	1017892
Sunta Vidası "52mm."	1017083
Ø8 Dübél "52mm."	1017863
Ø10 Dübél "52mm."	1017873
Avrupa Vida "52mm."	1017883
Spax Vida "52mm."	1017893

Star Push-Open -45° Ters Yaylı Menteşe	
Çanak Bağlama Versiyonlarına Göre Kod Listesi	
Tanım	Kod
Sunta Vidası "45mm."	101700714
Ø8 Dübél "45mm."	1017007141
Ø10 Dübél "45mm."	1017007142
Avrupa Vida "45mm."	1017007143
Spax Vida "45mm."	1017007144
Sunta Vidası "48mm."	101700724
Ø8 Dübél "48mm."	1017007241
Ø10 Dübél "48mm."	1017007242
Avrupa Vida "48mm."	1017007243
Spax Vida "48mm."	1017007244
Sunta Vidası "52mm."	101700734
Ø8 Dübél "52mm."	1017007341
Ø10 Dübél "52mm."	1017007342
Avrupa Vida "52mm."	1017007343
Spax Vida "52mm."	1017007344

Star Push-Open -45° Yaysız Menteşe	
Çanak Bağlama Versiyonlarına Göre Kod Listesi	
Tanım	Kod
Sunta Vidası "45mm."	101700814
Ø8 Dübél "45mm."	1017008141
Ø10 Dübél "45mm."	1017008142
Avrupa Vida "45mm."	1017008143
Spax Vida "45mm."	1017008144
Sunta Vidası "48mm."	101700824
Ø8 Dübél "48mm."	1017008241
Ø10 Dübél "48mm."	1017008242
Avrupa Vida "48mm."	1017008243
Spax Vida "48mm."	1017008244
Sunta Vidası "52mm."	101700834
Ø8 Dübél "52mm."	1017008341
Ø10 Dübél "52mm."	1017008342
Avrupa Vida "52mm."	1017008343
Spax Vida "52mm."	1017008344

Sayfa Yönlendirmeleri

Montaj, Demontaj	Sy. 204
AAltıklar İçin	Sy. 178

Tavsiye Edilen Vidalar

Ø3,5X16 mm. Havşa Yıldız Başlı	
Spax Vida	
Ø8-10 mm. Plastik Dübél	
Avrupa Vida	

Uygulama Alternatifleri

Ara dereceler elde etmek gerektiğinde; (+5°) veya (-5°) yükselticiler veya özel uygulama yükselticileri için [sayfa 198](#) bakınız.

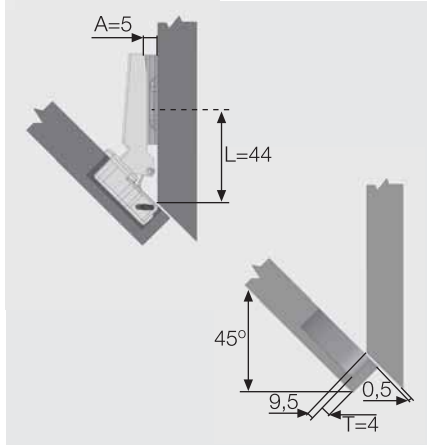

T	L	A
5	44	5

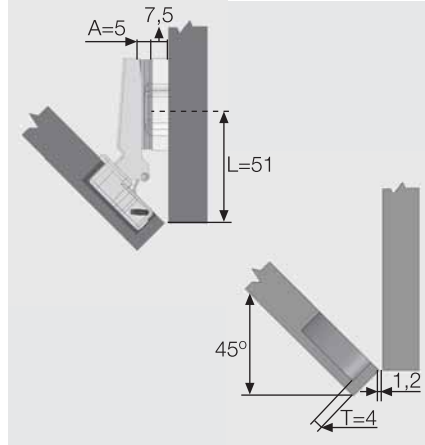

T	L	A
4	51	5+7,5

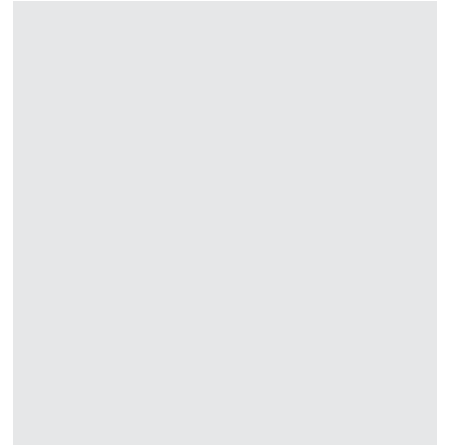

T	L	A
4	52	5+7,5

Çanak Ölçüleri "45mm."

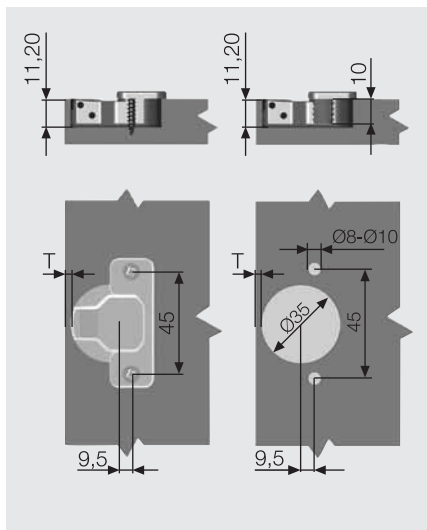

Çanak Ölçüleri "48mm."

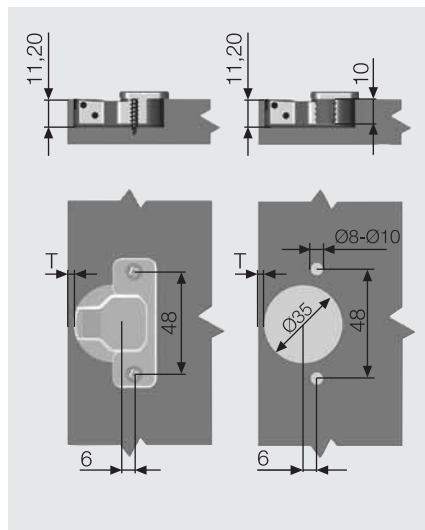

Çanak Ölçüleri "52mm."

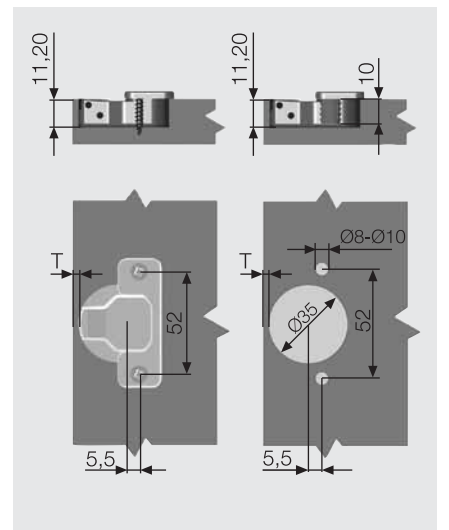

*Not 1: Dübeller menteşe çanağı içindir. *Not 2: 45-48-52 mm. ölçüleri menteşe çanağının delik eksen mesafesini ifade etmektedir.

menteşe sistemleri

Star 90° Track Mentеше



- Açılma açısı: 110°
- Çanak çapı: 35mm.
- Çanak derinliği: 11.2mm.
- Mentеше gövdesi: Zamak
- Mentеше Çanağı: Çelik
- Kaplama: Nikel
- Ambalaj: 250 Adet
- Tornavida kullanmadan tek dokunuşla kapak sökme ve takma özelliği.

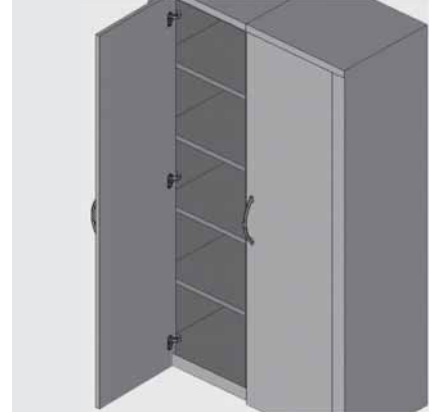

Star 90° Track Mentеше	
Çanak Bağlama Versiyonlarına Göre Kod Listesi	
Tanım	Kod
Sunta Vidası "45mm."	101815
Ø8 Dübел "45mm."	101838
Ø10 Dübел "45mm."	101839
Avrupa Vida "45mm."	101859
Spax Vida "45mm."	101860
Sunta Vidası "48mm."	101825
Ø8 Dübел "48mm."	101847
Ø10 Dübел "48mm."	101848
Avrupa Vida "48mm."	101898
Spax Vida "48mm."	101899
Sunta Vidası "52mm."	1018153
Ø8 Dübел "52mm."	1018333
Ø10 Dübел "52mm."	1018393
Avrupa Vida "52mm."	1018593
Spax Vida "52mm."	1018603

Star Push-Open 90° Track Ters Yaylı Mentеше	
Çanak Bağlama Versiyonlarına Göre Kod Listesi	
Tanım	Kod
Sunta Vidası "45mm."	101800715
Ø8 Dübел "45mm."	1018007151
Ø10 Dübел "45mm."	1018007152
Avrupa Vida "45mm."	1018007153
Spax Vida "45mm."	1018007154
Sunta Vidası "48mm."	101800725
Ø8 Dübел "48mm."	1018007251
Ø10 Dübел "48mm."	1018007252
Avrupa Vida "48mm."	1018007253
Spax Vida "48mm."	1018007254
Sunta Vidası "52mm."	101800735
Ø8 Dübел "52mm."	1018007351
Ø10 Dübел "52mm."	1018007352
Avrupa Vida "52mm."	1018007353
Spax Vida "52mm."	1018007354

Star Push-Open 90° Track Yaysız Mentеше	
Çanak Bağlama Versiyonlarına Göre Kod Listesi	
Tanım	Kod
Sunta Vidası "45mm."	101800815
Ø8 Dübел "45mm."	1018008151
Ø10 Dübел "45mm."	1018008152
Avrupa Vida "45mm."	1018008153
Spax Vida "45mm."	1018008154
Sunta Vidası "48mm."	101800825
Ø8 Dübел "48mm."	1018008251
Ø10 Dübел "48mm."	1018008252
Avrupa Vida "48mm."	1018008253
Spax Vida "48mm."	1018008254
Sunta Vidası "52mm."	101800835
Ø8 Dübел "52mm."	1018008351
Ø10 Dübел "52mm."	1018008352
Avrupa Vida "52mm."	1018008353
Spax Vida "52mm."	1018008354

Sayfa Yönlendirmeleri

Montaj, Demontaj	Sy. 204
AAltıklar İçin	Sy. 178

Tavsiye Edilen Vidalar

Ø3,5X16 mm. Havşa Yıldız Başlı	
Spax Vida	
Plastik Dübел	
Avrupa Vida	

Uygulama Alternatifleri

Ara dereceler elde etmek gerektiğinde; (+5°) veya (-5°) yükselticiler veya özel uygulama yükselticileri için [sayfa 198](#) bakınız.

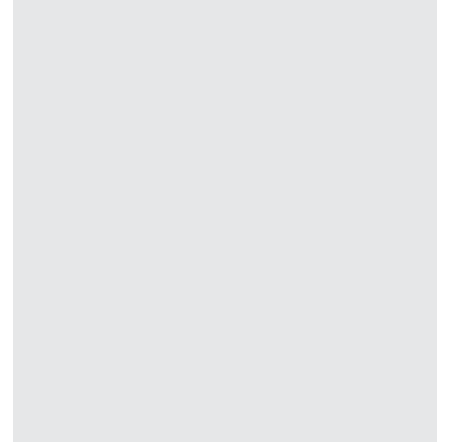
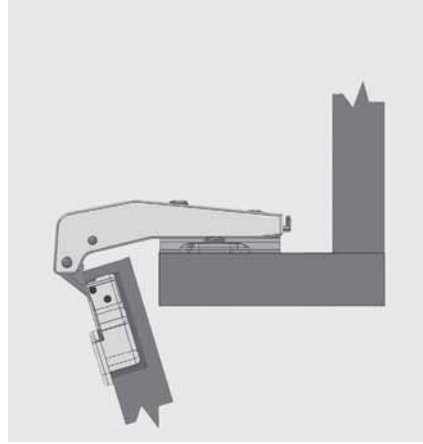
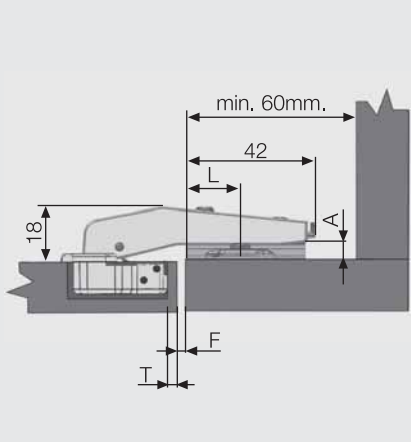

T	L	A	F
3	19	5	2
4	19	5	1

T	L	A	F
3	19	5	2
4	19	5	1

T	L	A	F
3	19	5	2
4	19	5	1

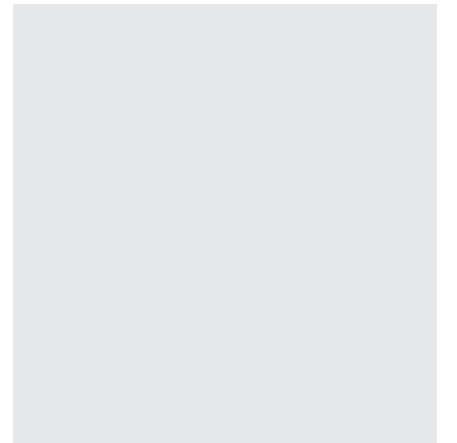
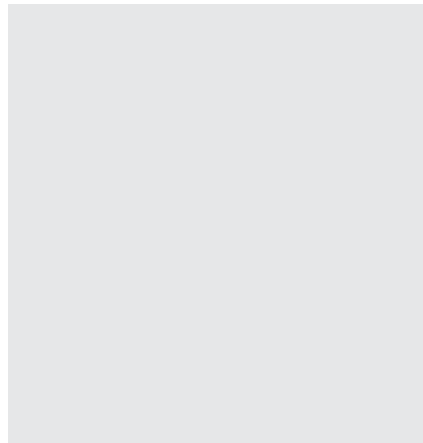
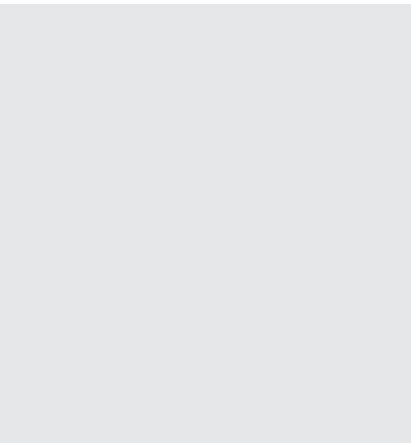

Çanak Ölçüleri "45mm."

Çanak Ölçüleri "48mm."

Çanak Ölçüleri "52mm."

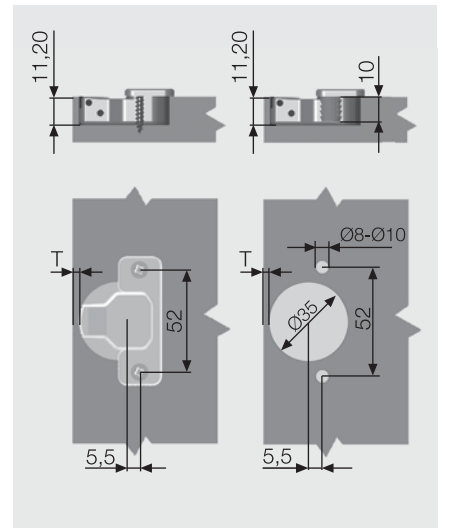
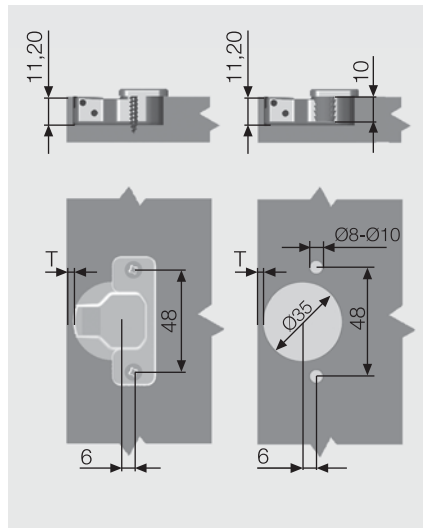
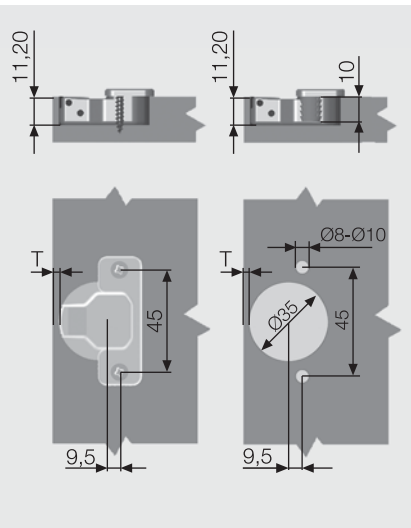

*Not 1: Dübellere menteşe çanağı içindir. *Not 2: 45-48-52 mm. ölçüleri menteşe çanağının delik eksen mesafesini ifade etmektedir.

menteşe sistemleri

Star 90° Menteşe



- Açılma açısı: 110°
- Çanak çapı: 35mm.
- Çanak derinliği: 11.2mm.
- Menteşe gövdesi: Zamak
- Menteşe Çanağı: Çelik
- Kaplama: Nikel
- Ambalaj: 250 Adet

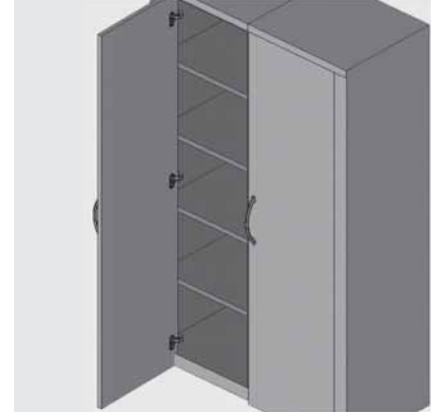

Star 90° Menteşe	
Çanak Bağlama Versiyonlarına Göre Kod Listesi	
Tanım	Kod
Sunta Vidası "45mm."	101715
Ø8 Dübел "45mm."	101738
Ø10 Dübел "45mm."	101739
Avrupa Vida "45mm."	101759
Spax Vida "45mm."	101760
Sunta Vidası "48mm."	101725
Ø8 Dübел "48mm."	101747
Ø10 Dübел "48mm."	101748
Avrupa Vida "48mm."	101798
Spax Vida "48mm."	101799
Sunta Vidası "52mm."	1017153
Ø8 Dübел "52mm."	1017383
Ø10 Dübел "52mm."	1017393
Avrupa Vida "52mm."	1017593
Spax Vida "52mm."	1017603

Star Push-Open 90° Ters Yaylı Menteşe	
Çanak Bağlama Versiyonlarına Göre Kod Listesi	
Tanım	Kod
Sunta Vidası "45mm."	101700715
Ø8 Dübел "45mm."	1017007151
Ø10 Dübел "45mm."	1017007152
Avrupa Vida "45mm."	1017007153
Spax Vida "45mm."	1017007154
Sunta Vidası "48mm."	101700725
Ø8 Dübел "48mm."	1017007251
Ø10 Dübел "48mm."	1017007252
Avrupa Vida "48mm."	1017007253
Spax Vida "48mm."	1017007254
Sunta Vidası "52mm."	101700735
Ø8 Dübел "52mm."	1017007351
Ø10 Dübел "52mm."	1017007352
Avrupa Vida "52mm."	1017007353
Spax Vida "52mm."	1017007354

Star Push-Open 90° Yaysız Menteşe	
Çanak Bağlama Versiyonlarına Göre Kod Listesi	
Tanım	Kod
Sunta Vidası "45mm."	101700815
Ø8 Dübел "45mm."	1017008151
Ø10 Dübел "45mm."	1017008152
Avrupa Vida "45mm."	1017008153
Spax Vida "45mm."	1017008154
Sunta Vidası "48mm."	101700825
Ø8 Dübел "48mm."	1017008251
Ø10 Dübел "48mm."	1017008252
Avrupa Vida "48mm."	1017008253
Spax Vida "48mm."	1017008254
Sunta Vidası "52mm."	101700835
Ø8 Dübел "52mm."	1017008351
Ø10 Dübел "52mm."	1017008352
Avrupa Vida "52mm."	1017008353
Spax Vida "52mm."	1017008354

Sayfa Yönlendirmeleri

Montaj, Demontaj	Sy. 204
AAltıklar İçin	Sy. 178

Tavsiye Edilen Vidalar

Ø3,5X16 mm. Havşa Yıldız Başlı	
Spax Vida	
Ø8-10 mm. Plastik Dübел	
Avrupa Vida	

Uygulama Alternatifleri

Ara dereceler elde etmek gerektiğinde; (+5°) veya (-5°) yükselticiler veya özel uygulama yükselticileri için [sayfa 198](#) bakınız.

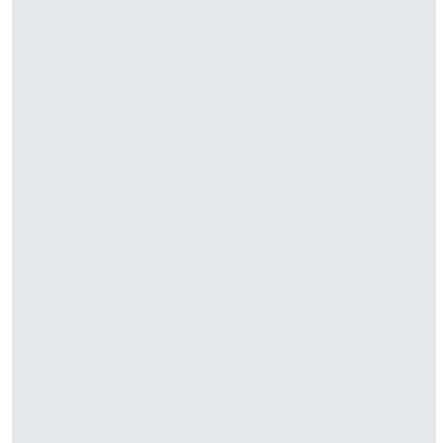
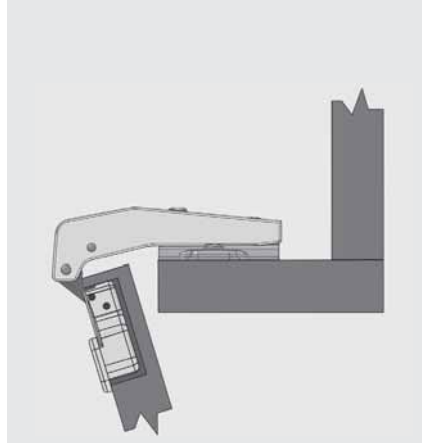
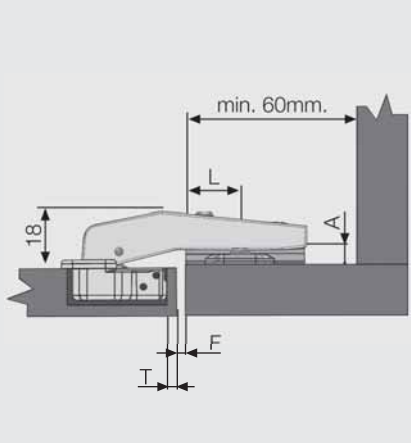

T	L	A	F
3	19	5	2
4	19	5	1

T	L	A	F
3	19	5	2
4	19	5	1

T	L	A	F
3	19	5	2
4	19	5	1

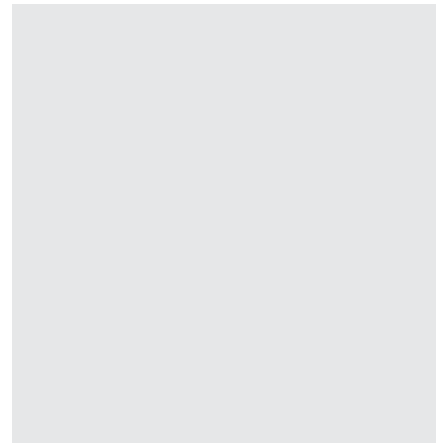
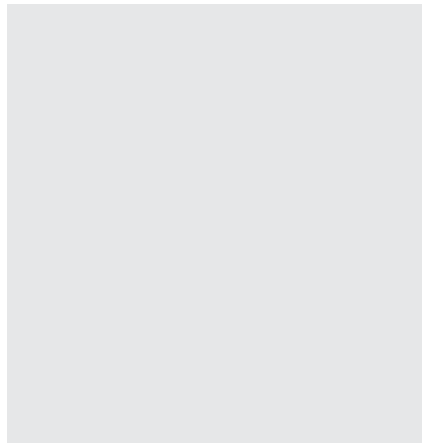
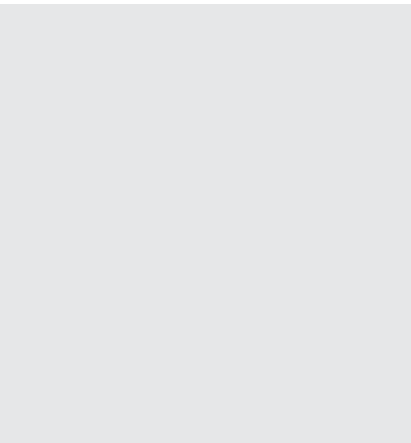

Çanak Ölçüleri "45mm."

Çanak Ölçüleri "48mm."

Çanak Ölçüleri "52mm."

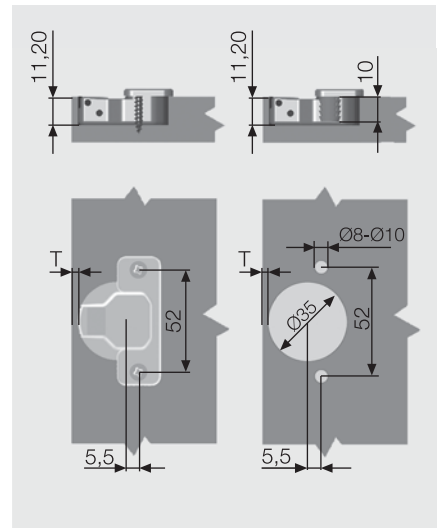
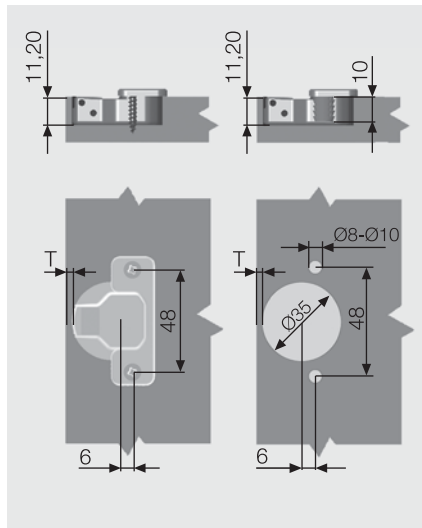
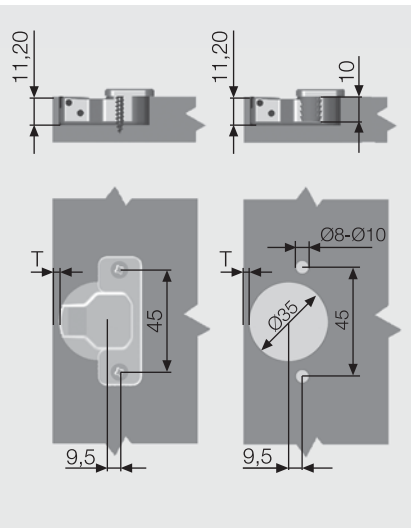

*Not 1: Dübelller menteşe çanağı içindir. *Not 2: 45-48-52 mm. ölçüleri menteşe çanağının delik eksen mesafesini ifade etmektedir.

menteşe sistemleri

Star 90° Kısa Gövdeli Mentеше



- Açılma açısı: 110°
- Çanak çapı: 35mm.
- Çanak derinliği: 11.2mm.
- Mentеше gövdesi: Çelik
- Mentеше Çanağı: Çelik
- Kaplama: Nikel
- Ambalaj: 250 Adet

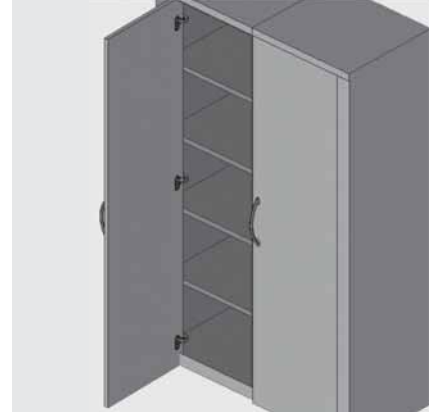

Star 90° Kısa Gövdeli Mentеше	
Çanak Bağlama Versiyonlarına Göre Kod Listesi	
Tanım	Kod
Sunta Vidası "45mm."	1011212111
Ø8 Döbel "45mm."	1011212511
Ø10 Döbel "45mm."	1011212611
Avrupa Vida "45mm."	1011212211
Spax Vida "45mm."	1011212811
Sunta Vidası "48mm."	1011312111
Ø8 Döbel "48mm."	1011312511
Ø10 Döbel "48mm."	1011312611
Avrupa Vida "48mm."	1011312211
Spax Vida "48mm."	1011312811
Sunta Vidası "52mm."	1011412111
Ø8 Döbel "52mm."	1011412511
Ø10 Döbel "52mm."	1011412611
Avrupa Vida "52mm."	1011412211
Spax Vida "52mm."	1011412811

Star Push-Open 90° Kısa Gövdeli Ters Yaylı Mentеше	
Çanak Bağlama Versiyonlarına Göre Kod Listesi	
Tanım	Kod
Sunta Vidası "45mm."	101700716
Ø8 Döbel "45mm."	1017007161
Ø10 Döbel "45mm."	1017007162
Avrupa Vida "45mm."	1017007163
Spax Vida "45mm."	1017007164
Sunta Vidası "48mm."	101700726
Ø8 Döbel "48mm."	1017007261
Ø10 Döbel "48mm."	1017007262
Avrupa Vida "48mm."	1017007263
Spax Vida "48mm."	1017007264
Sunta Vidası "52mm."	101700736
Ø8 Döbel "52mm."	1017007361
Ø10 Döbel "52mm."	1017007362
Avrupa Vida "52mm."	1017007363
Spax Vida "52mm."	1017007364

Star Push-Open 90° Kısa Gövdeli Yaysız Mentеше	
Çanak Bağlama Versiyonlarına Göre Kod Listesi	
Tanım	Kod
Sunta Vidası "45mm."	101700816
Ø8 Döbel "45mm."	1017008161
Ø10 Döbel "45mm."	1017008162
Avrupa Vida "45mm."	1017008163
Spax Vida "45mm."	1017008164
Sunta Vidası "48mm."	101700826
Ø8 Döbel "48mm."	1017008261
Ø10 Döbel "48mm."	1017008262
Avrupa Vida "48mm."	1017008263
Spax Vida "48mm."	1017008264
Sunta Vidası "52mm."	101700836
Ø8 Döbel "52mm."	1017008361
Ø10 Döbel "52mm."	1017008362
Avrupa Vida "52mm."	1017008363
Spax Vida "52mm."	1017008364

Sayfa Yönlendirmeleri

Montaj, Demontaj	Sy. 204
Altlıklar İçin	Sy. 178

Tavsiye Edilen Vidalar

Ø3,5X16 mm. Havşa Yıldız Başlı	
Spax Vida	
Ø8-10 mm. Plastik Döbel	
Avrupa Vida	

Uygulama Alternatifleri

Ara dereceler elde etmek gerektiğinde; (+5°) veya (-5°) yükselticiler veya özel uygulama yükselticileri için [sayfa 198](#) bakınız.

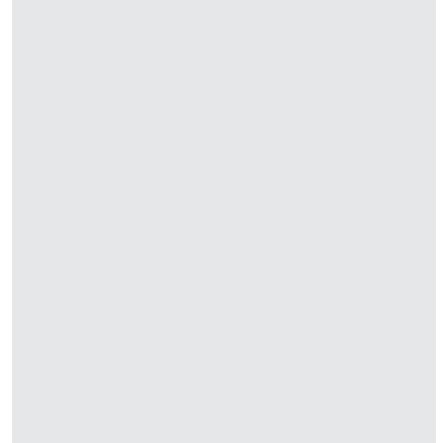
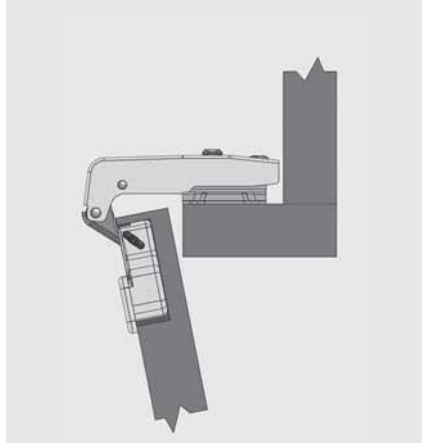
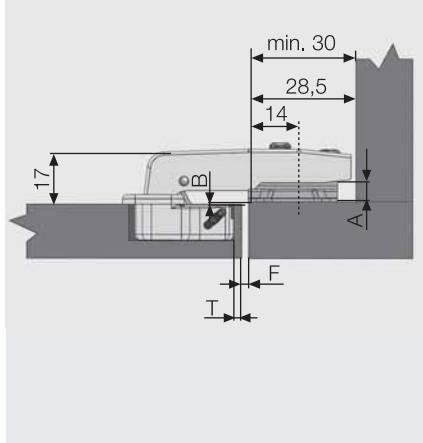

A	B	T	F
5	2	5	1
5	2	4	2
7	0	5	1
7	0	4	2

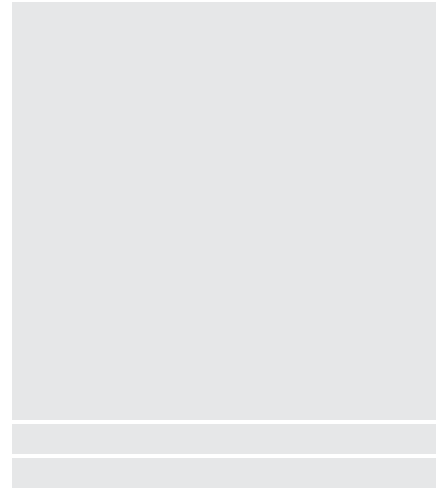
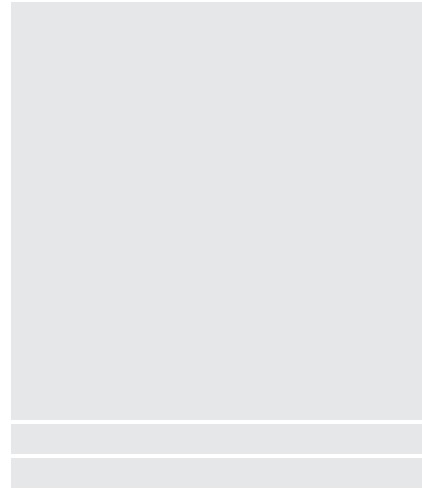
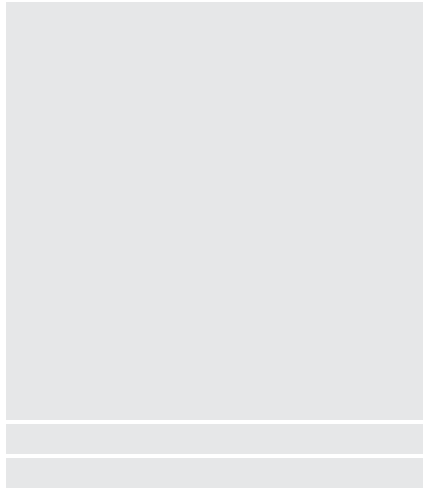

Çanak Ölçüleri "45mm."

Çanak Ölçüleri "48mm."

Çanak Ölçüleri "52mm."

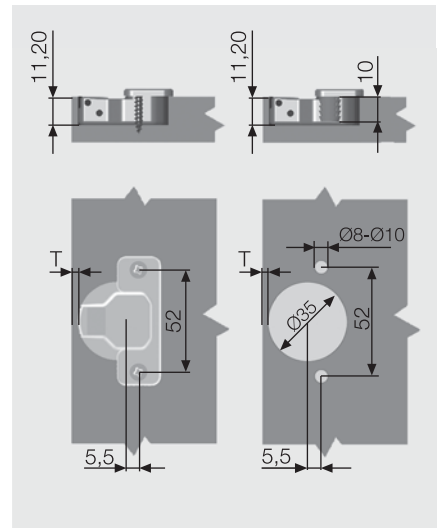
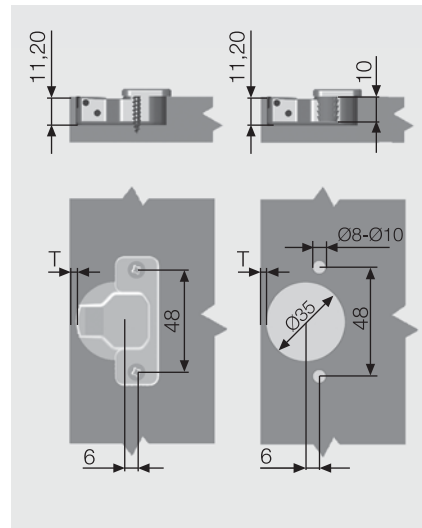
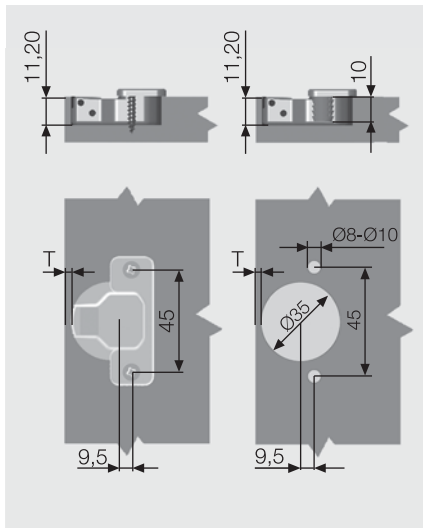

*Not 1: Dübeller menteşe çanağı içindir. *Not 2: 45-48-52 mm. ölçüleri menteşe çanağının delik eksen mesafesini ifade etmektedir.

menteşe sistemleri

Star 165° Track Menteşe



- Açılma açısı: 165°
- Çanak çapı: 35mm.
- Çanak derinliği: 11.2mm.
- Menteşe gövdesi: Zamak + Çelik
- Menteşe Çanağı: Çelik
- Kaplama: Nikel
- Ambalaj: 125 Adet
- Tornavida kullanmadan tek dokunuşla kapak sökme ve takma özelliği.

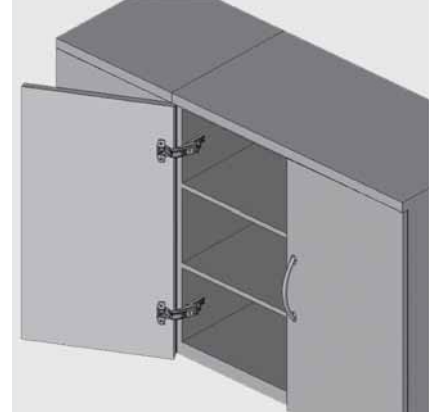

Düz	0 mm.
Çanak Bağlama Versiyonlarına Göre Kod Listesi	
Tanım	Kod
Sunta Vidası "45mm."	1019011
Ø8 Dübел "45mm."	10190112
Ø10 Dübел "45mm."	10190113
Spax Vida "45mm."	10190111
Sunta Vidası "48mm."	1019031
Ø8 Dübел "48mm."	10190312
Ø10 Dübел "48mm."	10190313
Spax Vida "48mm."	10190311
Sunta Vidası "52mm."	1019041
Ø8 Dübел "52mm."	10190412
Ø10 Dübел "52mm."	10190413
Spax Vida "52mm."	10190411

Deveboynu	9 mm.
Çanak Bağlama Versiyonlarına Göre Kod Listesi	
Tanım	Kod
Sunta Vidası "45mm."	1019461
Ø8 Dübел "45mm."	10194612
Ø10 Dübел "45mm."	10194613
Spax Vida "45mm."	10194611
Sunta Vidası "48mm."	1019471
Ø8 Dübел "48mm."	10194712
Ø10 Dübел "48mm."	10194713
Spax Vida "48mm."	10194711
Sunta Vidası "52mm."	1019481
Ø8 Dübел "52mm."	10194812
Ø10 Dübел "52mm."	10194813
Spax Vida "52mm."	10194811

Süper Deveboynu	18 mm.
Çanak Bağlama Versiyonlarına Göre Kod Listesi	
Tanım	Kod
Sunta Vidası "45mm."	1019491
Ø8 Dübел "45mm."	10194912
Ø10 Dübел "45mm."	10194913
Spax Vida "45mm."	10194911
Sunta Vidası "48mm."	1019501
Ø8 Dübел "48mm."	10195012
Ø10 Dübел "48mm."	10195013
Spax Vida "48mm."	10195011
Sunta Vidası "52mm."	1019511
Ø8 Dübел "52mm."	10195112
Ø10 Dübел "52mm."	10195113
Spax Vida "52mm."	10195111

Sayfa Yönlendirmeleri

Montaj, Demontaj	Sy. 204
AAltıklar İçin	Sy. 178

Tavsiye Edilen Vidalar

Ø3,5X16 mm. Havşa Yıldız Başlı	
Spax Vida	
Ø8-10 mm. Plastik Dübел	
Avrupa Vida	

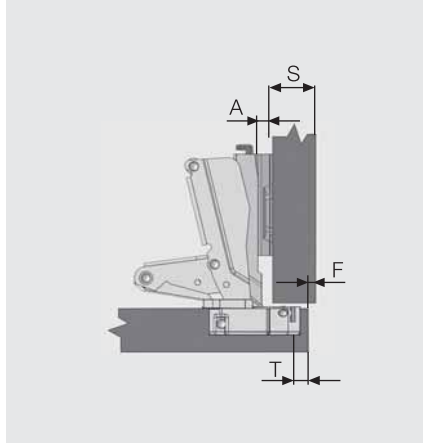
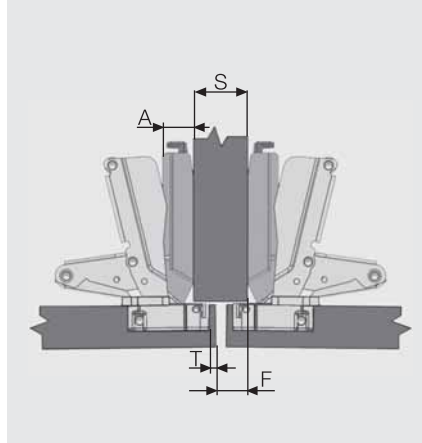
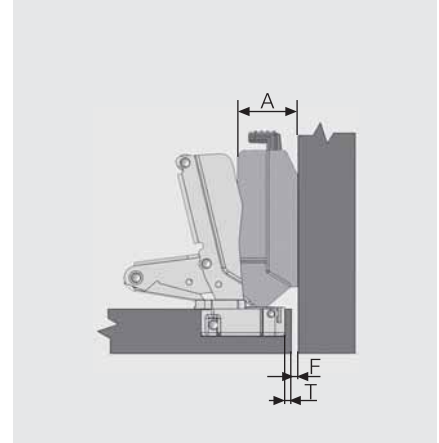
Düz
0 mm.

 Formül: $A=18+F+T-S$
Deveboynu
9 mm.

 Formül: $A=9+F+T-S$
Süper Deveboynu
18 mm.

 Formül: $A=F+T$
Hesap Tablosu
Düz
0 mm.

S	Yan Duvar Kalınlığı	18	16				
A	Altık Kalınlığı	5	7	7	7	9	9
F	Fuga	1	1	2	1	1	2
T	Çanak Mesafesi	4	6	5	4	6	5

Deveboynu
9 mm.

S	Yan Duvar Kalınlığı	18	16				
A	Altık Kalınlığı	5	7	7	7	7	-
F	Fuga	10	10	11	9	10	-
T	Çanak Mesafesi	4	6	5	5	4	-

Süper Deveboynu
18 mm.

A	Altık Kalınlığı	5	7	7			
F	Fuga	1	1	2			
T	Çanak Mesafesi	4	6	5			

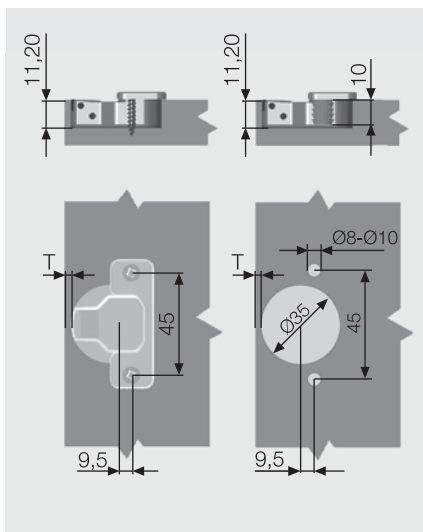
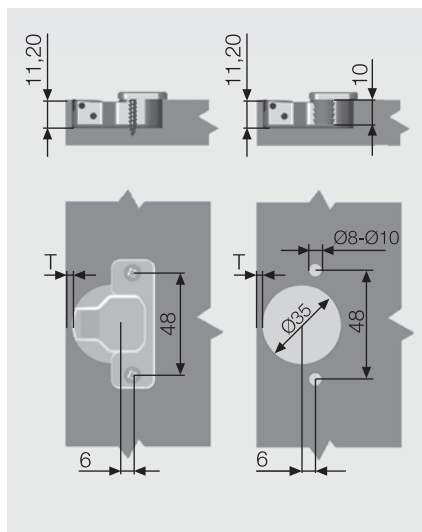
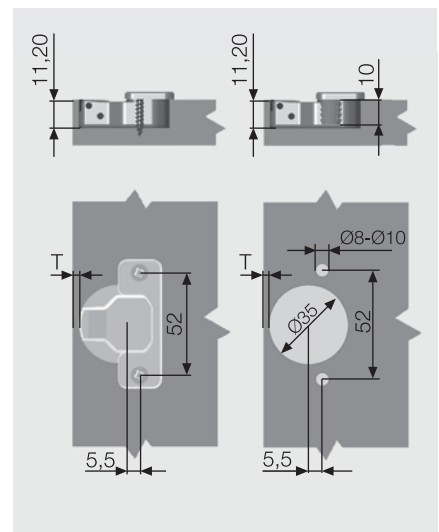
Çanak Ölçüleri "45mm."

Çanak Ölçüleri "48mm."

Çanak Ölçüleri "52mm."

*Not 1: Dübeller menteşe çanağı içindir. *Not 2: 45-48-52 mm. ölçüleri menteşe çanağının delik eksen mesafesini ifade etmektedir.

menteşe sistemleri

Star 165° Menteşe



- Açılma açısı: 165°
- Çanak çapı: 35mm.
- Çanak derinliği: 11.2mm.
- Menteşe gövdesi: Zamak + Çelik
- Menteşe Çanağı: Çelik
- Kaplama: Nikel
- Ambalaj: 250 Adet

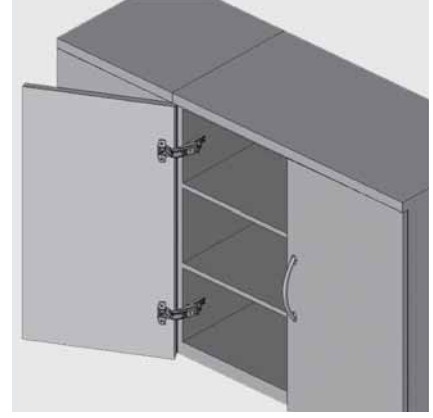

Düz	0 mm.
Çanak Bağlama Versiyonlarına Göre Kod Listesi	
Tanım	Kod
Sunta Vidası "45mm."	101902
Ø8 Dübел "45mm."	10190102
Ø10 Dübел "45mm."	10190103
Spax Vida "45mm."	10190101
Sunta Vidası "48mm."	101903
Ø8 Dübел "48mm."	10190302
Ø10 Dübел "48mm."	10190303
Spax Vida "48mm."	10190301
Sunta Vidası "52mm."	101904
Ø8 Dübел "52mm."	10190402
Ø10 Dübел "52mm."	10190403
Spax Vida "52mm."	10190401

Deveboynu	9 mm.
Çanak Bağlama Versiyonlarına Göre Kod Listesi	
Tanım	Kod
Sunta Vidası "45mm."	101946
Ø8 Dübел "45mm."	10194602
Ø10 Dübел "45mm."	10194603
Spax Vida "45mm."	10194601
Sunta Vidası "48mm."	101947
Ø8 Dübел "48mm."	10194702
Ø10 Dübел "48mm."	10194703
Spax Vida "48mm."	10194701
Sunta Vidası "52mm."	101948
Ø8 Dübел "52mm."	10194802
Ø10 Dübел "52mm."	10194803
Spax Vida "52mm."	10194801

Süper Deveboynu	18 mm.
Çanak Bağlama Versiyonlarına Göre Kod Listesi	
Tanım	Kod
Sunta Vidası "45mm."	101949
Ø8 Dübел "45mm."	10194902
Ø10 Dübел "45mm."	10194903
Spax Vida "45mm."	10194901
Sunta Vidası "48mm."	101950
Ø8 Dübел "48mm."	10195002
Ø10 Dübел "48mm."	10195003
Spax Vida "48mm."	10195001
Sunta Vidası "52mm."	101951
Ø8 Dübел "52mm."	10195102
Ø10 Dübел "52mm."	10195103
Spax Vida "52mm."	10195101

Sayfa Yönlendirmeleri

Montaj, Demontaj	Sy. 204
AAltıklar İçin	Sy. 178

Tavsiye Edilen Vidalar

Ø3,5X16 mm. Havşa Yıldız Başlı	
Spax Vida	
Ø8-10 mm. Plastik Dübел	
Avrupa Vida	

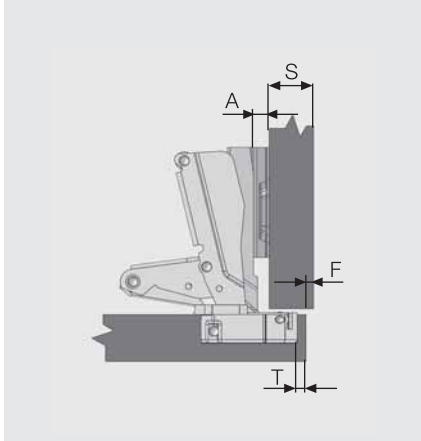
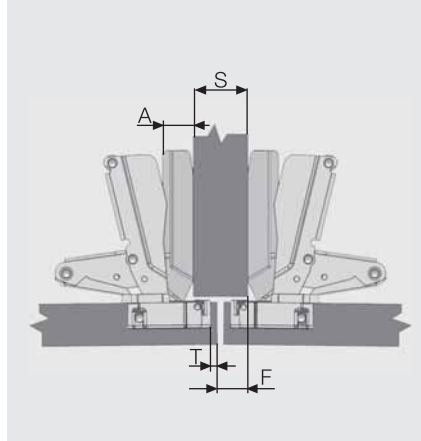
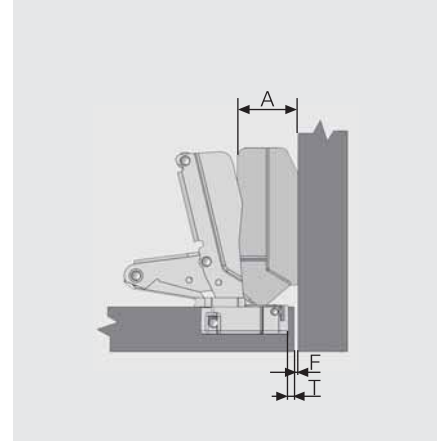
Düz
0 mm.

 Formül: $A=18+F+T-S$
Deveboynu
9 mm.

 Formül: $A=9+F+T-S$
Süper Deveboynu
18 mm.

 Formül: $A=F+T$
Hesap Tablosu
Düz
0 mm.

S	Yan Duvar Kalınlığı	18	16				
A	Altık Kalınlığı	5	7	7	7	9	9
F	Fuga	1	1	2	1	1	2
T	Çanak Mesafesi	4	6	5	4	6	5

Deveboynu
9 mm.

S	Yan Duvar Kalınlığı	18	16				
A	Altık Kalınlığı	5	7	7	7	7	-
F	Fuga	10	10	11	9	10	-
T	Çanak Mesafesi	4	6	5	5	4	-

Süper Deveboynu
18 mm.

A	Altık Kalınlığı	5	7	7			
F	Fuga	1	1	2			
T	Çanak Mesafesi	4	6	5			

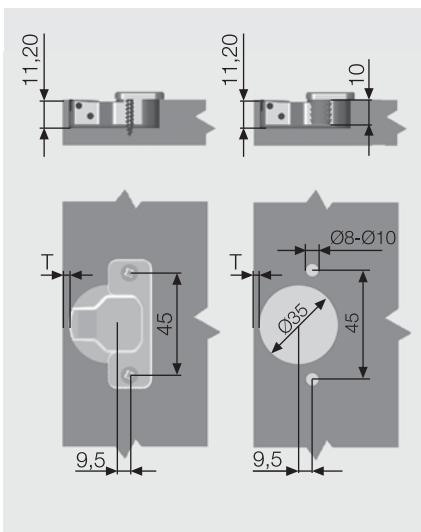
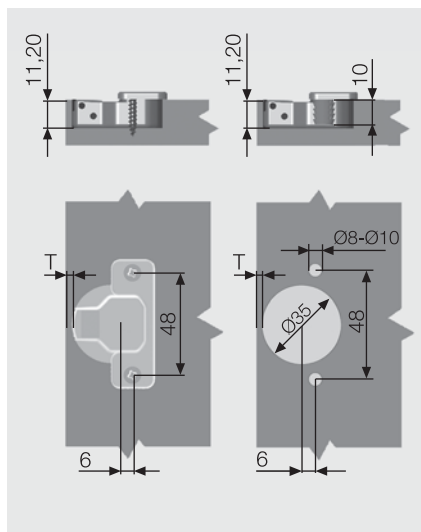
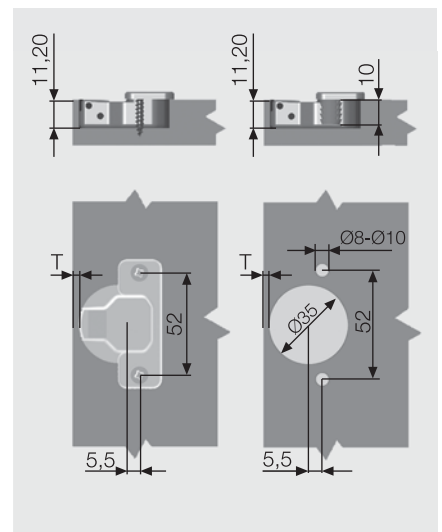
Çanak Ölçüleri "45mm."

Çanak Ölçüleri "48mm."

Çanak Ölçüleri "52mm."

*Not 1: Dübeller menteşe çanağı içindir. *Not 2: 45-48-52 mm. ölçüleri menteşe çanağının delik eksen mesafesini ifade etmektedir.

menteşe sistemleri

Star Track Köşe Katlanır Kapak Menteşe



- Açılma açısı: 160°
- Star Track ve Star 165° menteşe ile kombine olarak kullanılır.
- Çanak çapı: 35mm.
- Çanak derinliği: 11.2mm.
- Menteşe gövdesi: Zamak
- Menteşe Çanağı: Çelik
- Kaplama: Nikel
- Ambalaj: 250 Adet
- Tornavida kullanmadan tek dokunuşla kapak sökme ve takma özelliği.

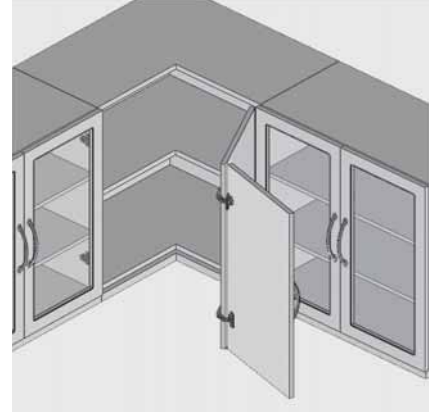

Star Track Köşe Katlanır Kapak Menteşesi	
Çanak Bağlama Versiyonlarına Göre Kod Listesi	
Tanım	Kod
Sunta Vidası "45mm."	1018061
Ø8 Dübel "45mm."	1018901
Ø10 Dübel "45mm."	1018911
Avrupa Vida "45mm."	1018921
Spax Vida "45mm."	1018931
Sunta Vidası "48mm."	1018062
Ø8 Dübel "48mm."	1018902
Ø10 Dübel "48mm."	1018912
Avrupa Vida "48mm."	1018922
Spax Vida "48mm."	1018932
Sunta Vidası "52mm."	1018063
Ø8 Dübel "52mm."	1018903
Ø10 Dübel "52mm."	1018913
Avrupa Vida "52mm."	1018923
Spax Vida "52mm."	1018933

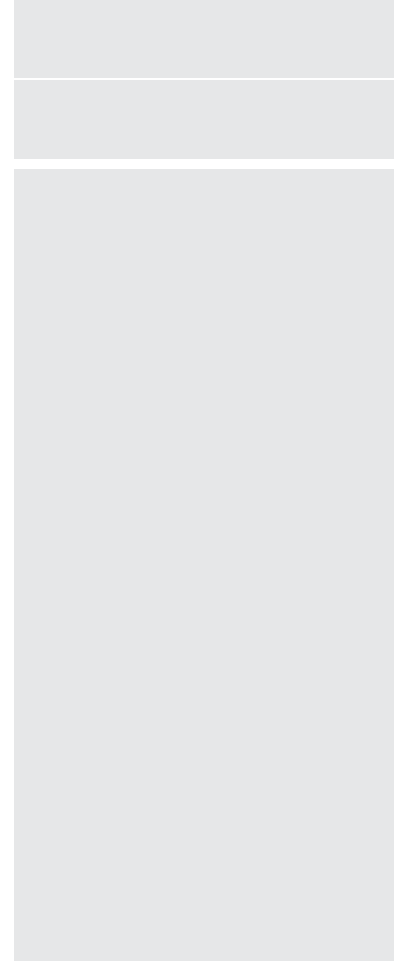
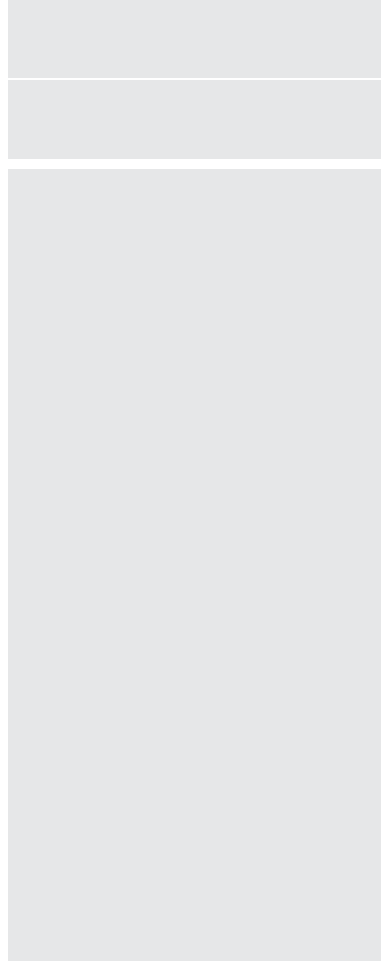

Sayfa Yönlendirmeleri

Montaj, Demontaj	Sy. 204
Akıllıklar İçin	Sy. 178

Tavsiye Edilen Vidalar

Ø3,5X16 mm. Havşa Yıldız Başlı	
Spax Vida	
Ø8-10 mm. Plastik Dübel	
Avrupa Vida	

Uygulama Alternatifleri

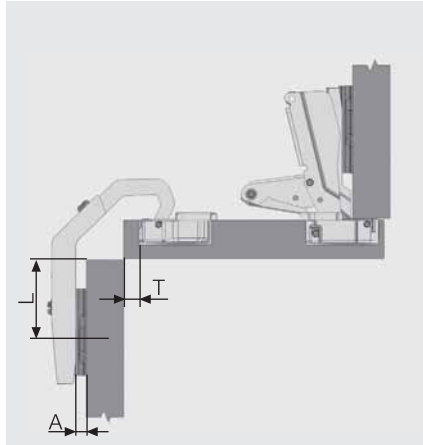

T	L	A
5	37	5

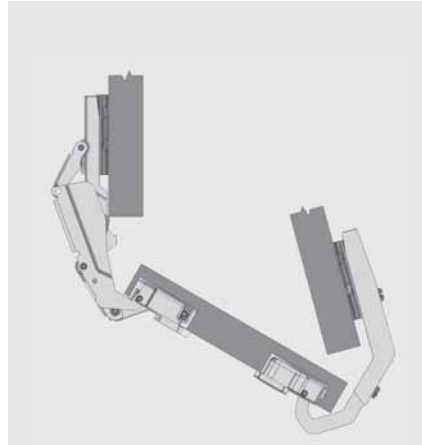

T	L	A

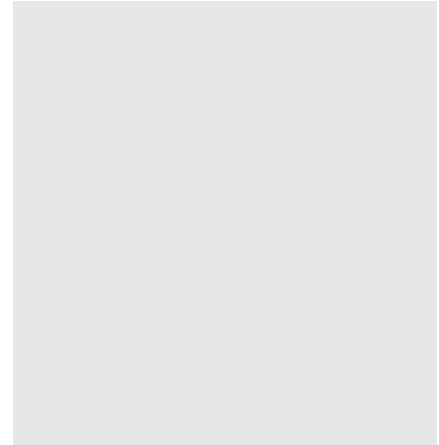

T	L	A

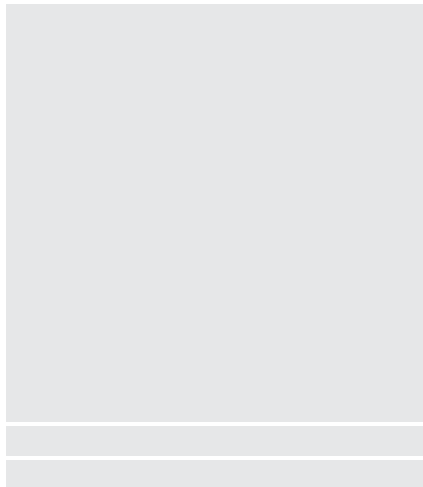

Çanak Ölçüleri "45mm."

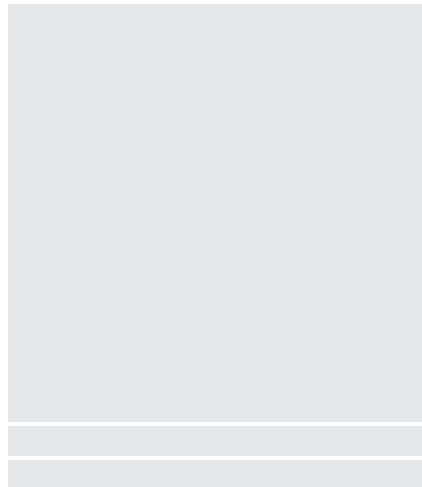
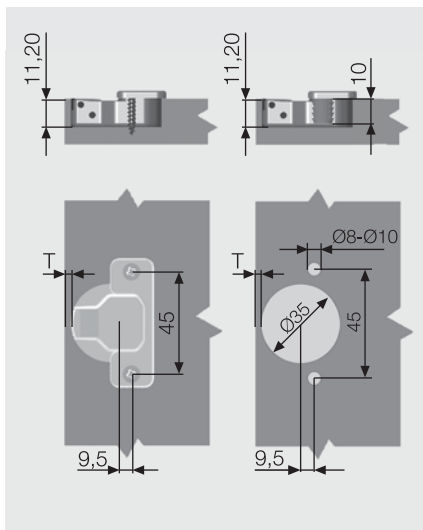

Çanak Ölçüleri "48mm."

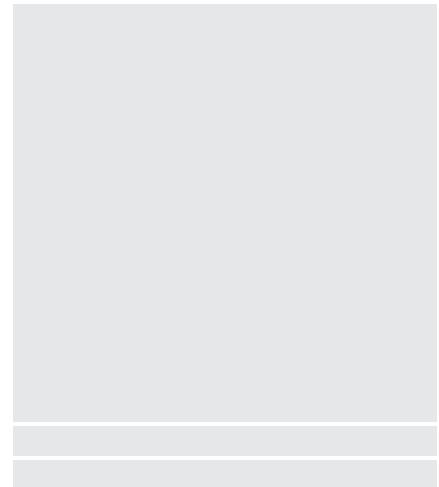
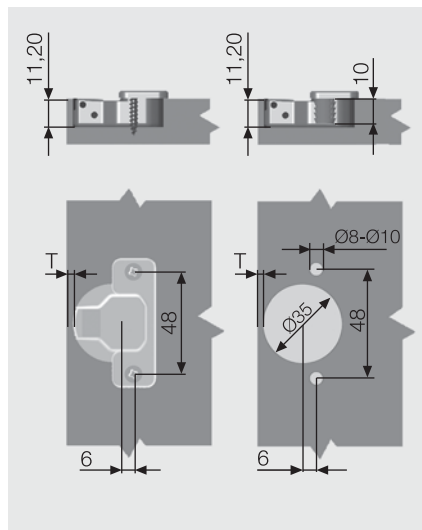

Çanak Ölçüleri "52mm."

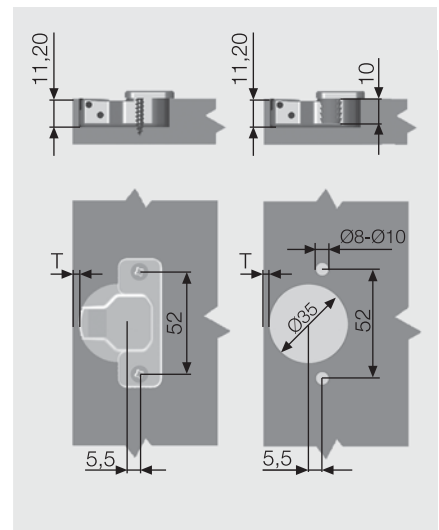

*Not 1: Dübeller menteşe çanağı içindedir. *Not 2: 45-48-52 mm. ölçüleri menteşe çanağının delik eksen mesafesini ifade etmektedir.

menteşe sistemleri

Star Köşe Katlanır Kapak Menteşe



- Açılma açısı: 160°
- Star Track ve Star 165° menteşe ile kombine olarak kullanılır.
- Çanak çapı: 35mm.
- Çanak derinliği: 11.2mm.
- Menteşe gövdesi: Zamak
- Menteşe Çanağı: Çelik
- Kaplama: Nikel
- Ambalaj: 250 Adet

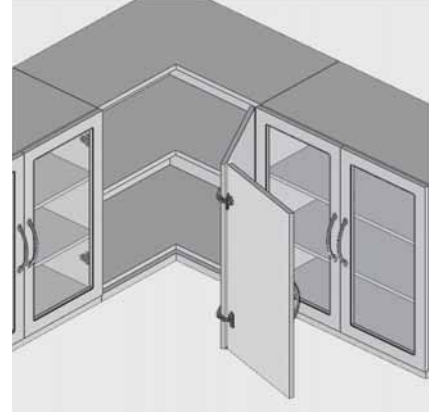

Star Köşe Katlanır Kapa Menteşesi	
Çanak Bağlama Versiyonlarına Göre Kod Listesi	
Tanım	Kod
Sunta Vidası "45mm."	1017061
Ø8 Dübel "45mm."	1017901
Ø10 Dübel "45mm."	1017911
Avrupa Vida "45mm."	1017921
Spax Vida "45mm."	1017931
Sunta Vidası "48mm."	1017062
Ø8 Dübel "48mm."	1017902
Ø10 Dübel "48mm."	1017912
Avrupa Vida "48mm."	1017922
Spax Vida "48mm."	1017932
Sunta Vidası "52mm."	1017063
Ø8 Dübel "52mm."	1017903
Ø10 Dübel "52mm."	1017913
Avrupa Vida "52mm."	1017923
Spax Vida "52mm."	1017933

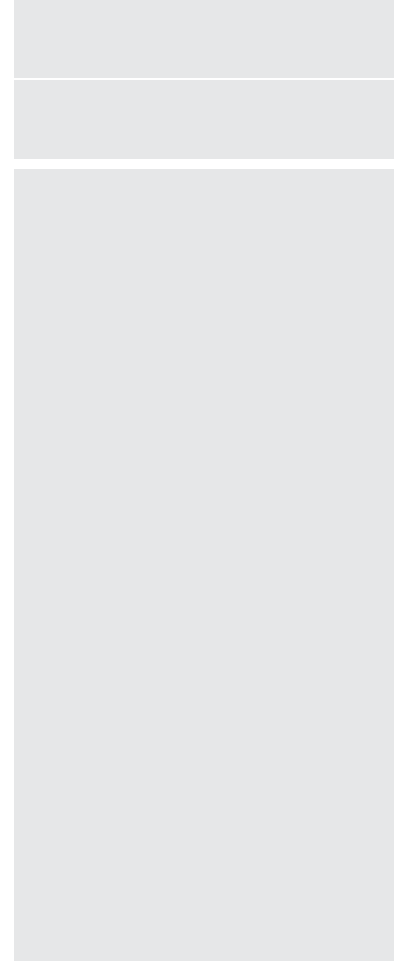
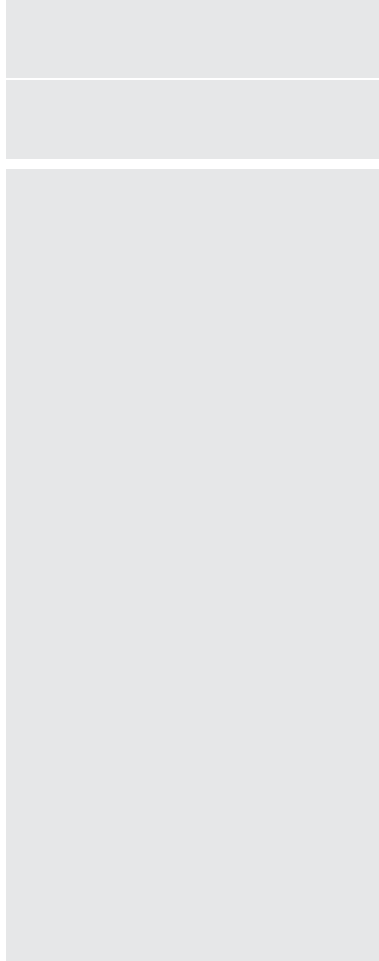

Sayfa Yönlendirmeleri

Montaj, Demontaj	Sy. 204
Akıllıklar İçin	Sy. 178

Tavsiye Edilen Vidalar

Ø3,5X16 mm. Havşa Yıldız Başlı	
Spax Vida	
Ø8-10 mm. Plastik Dübel	
Avrupa Vida	

Uygulama Alternatifleri

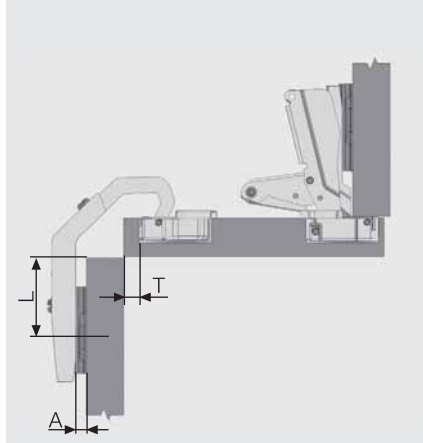

T	L	A
5	37	5

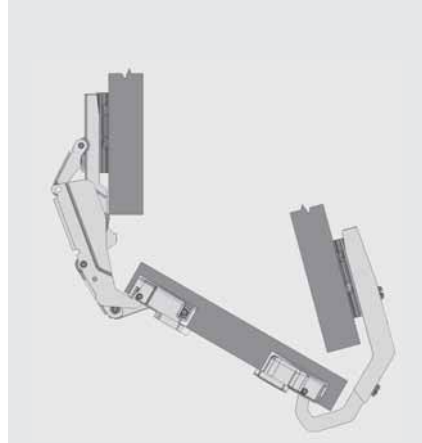

T	L	A

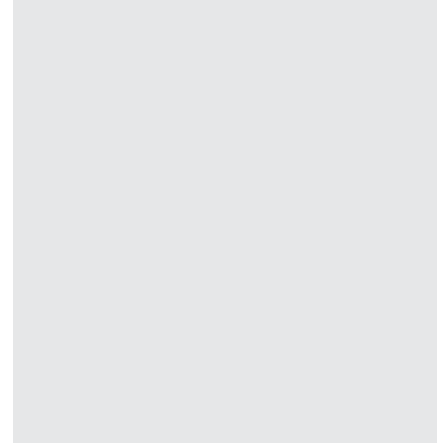

T	L	A

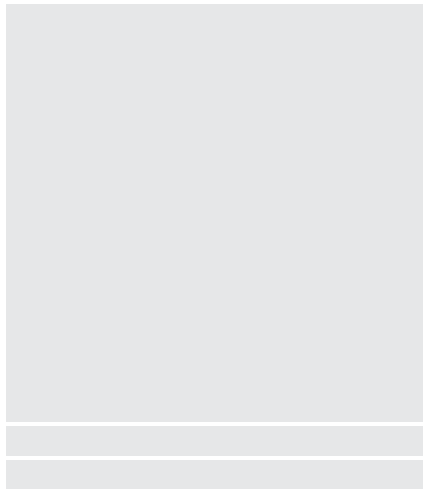

Çanak Ölçüleri "45mm."

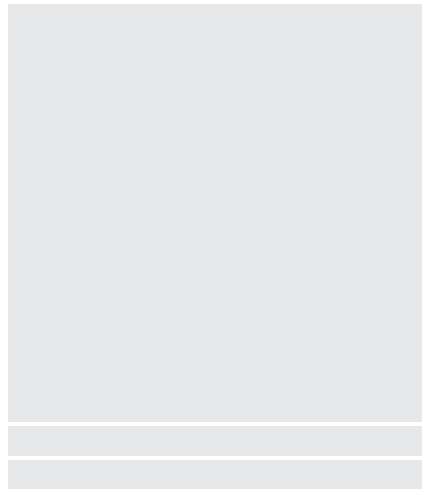

Çanak Ölçüleri "48mm."

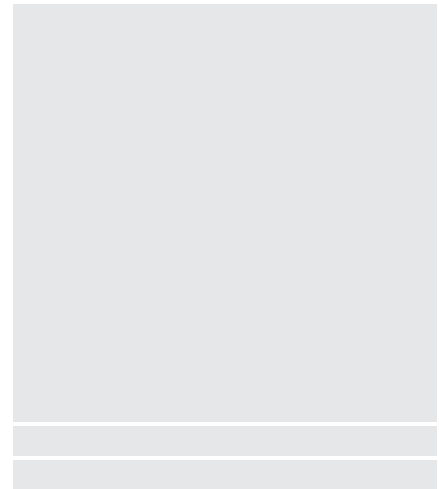

Çanak Ölçüleri "52mm."

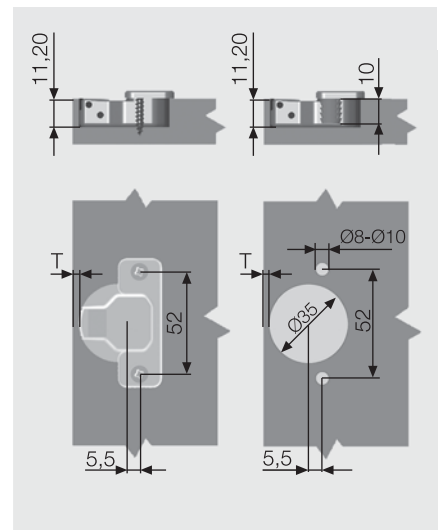
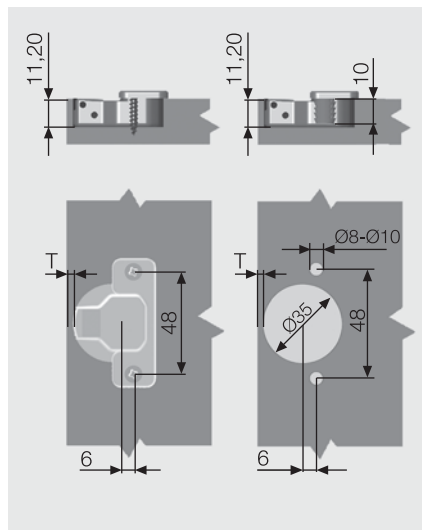
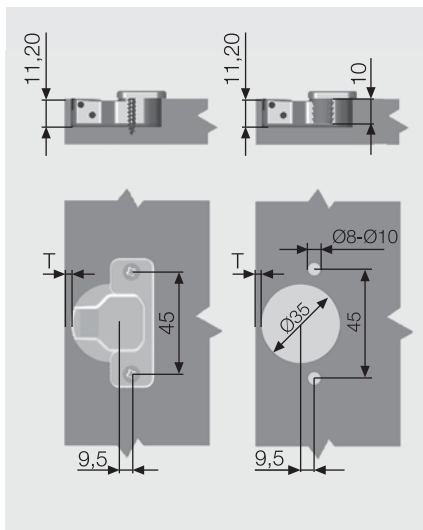

*Not 1: Dübeller menteşe çanağı içindedir. *Not 2: 45-48-52 mm. ölçüleri menteşe çanağının delik eksen mesafesini ifade etmektedir.

menteşe sistemleri

Star Track Kalın Kapak/Yan Duvar Menteşesi



- Açılma açısı: 110°
- Çanak çapı: 40mm.
- Çanak derinliği: 14mm.
- Menteşe gövdesi: Çelik
- Menteşe Çanağı: Çelik
- Kaplama: Nikel
- Ambalaj: 125 Adet
- Krank Tipi: 0-9-18
- Tornavida kullanmadan tek dokunuşla kapak sökme ve takma özelliği.

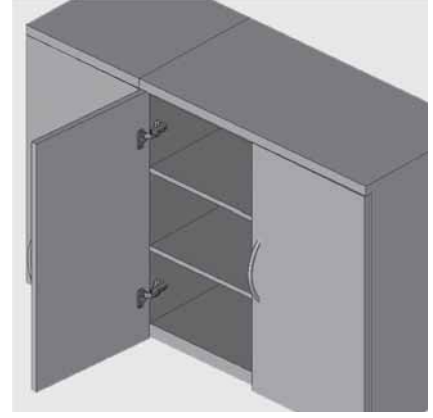

Düz	0 mm.
Çanak Bağlama Versiyonlarına Göre Kod Listesi	
Tanım	Kod
Sunta Vidası "52mm."	1010014
Ø8 Dübel "52mm."	10100141
Ø10 Dübel "52mm."	10100142
Avrupa Vida "52mm."	10100143

Deveboynu	9 mm.
Çanak Bağlama Versiyonlarına Göre Kod Listesi	
Tanım	Kod
Sunta Vidası "52mm."	1010015
Ø8 Dübel "52mm."	10100151
Ø10 Dübel "52mm."	10100152
Avrupa Vida "52mm."	10100153

Süper Deveboynu	18 mm.
Çanak Bağlama Versiyonlarına Göre Kod Listesi	
Tanım	Kod
Sunta Vidası "52mm."	1010016
Ø8 Dübel "52mm."	10100161
Ø10 Dübel "52mm."	10100162
Avrupa Vida "52mm."	10100163

Sayfa Yönlendirmeleri

Montaj, Demontaj	Sy. 204
Altlıklar İçin	Sy. 178

Tavsiye Edilen Vidalar

Ø3,5X16 mm. Havşa Yıldız Başlı	
Spax Vida	
Ø8-10 mm. Plastik Dübel	
Avrupa Vida	

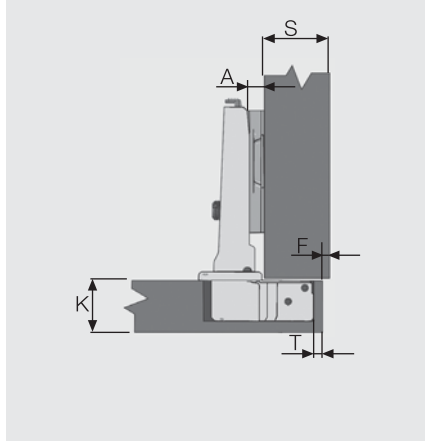
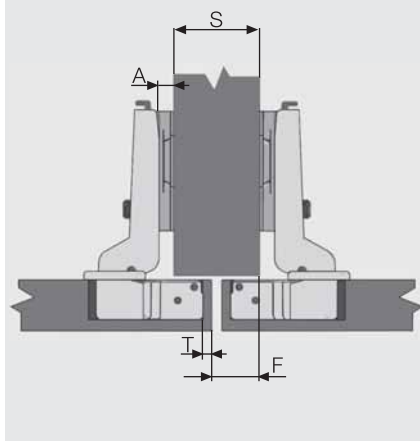
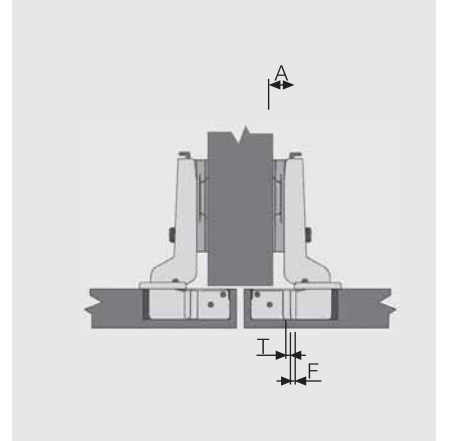
Düz
0 mm.

 Formül: $A=25+F+T-S$
Deveboynu
9 mm.

 Formül: $A=16+F+T-S$
Süper Deveboynu
18 mm.

 Formül: $A=7+F+T$

* K (kapak kalınlığı) ölçüsü 18 ile 36 mm arasında olabilir. F (fuga) mesafesi için, 30 mm kalınlıktaki kapaklarda 4 mm çalışma boşluğu bırakılmalıdır. Kapak kalınlığının artması, azalması veya köşede pah olması durumlarında fuga mesafesi değişiklik göstereceğinden dikkate alınmalıdır.

Hesap Tablosu
Düz
0 mm.

S	Yan Duvar Kalınlığı	16	32			
A	Altık Kalınlığı	5	7	9	5	5
		+7,5 mm. Yükseltici				
F	Fuga	0	2	4	0	2
T	Çanak Mesafesi	3,5	3,5	3,5	12	10
					8	

Deveboynu
9 mm.

S	Yan Duvar Kalınlığı	16	50			
A	Altık Kalınlığı	7	9	-	5	7
		+7,5 mm. Yükseltici			9	
F	Fuga	10	10	-	27	31
					35	
T	Çanak Mesafesi	4,5	6,5	-	12	10
					8	

Süper Deveboynu
18 mm.

A	Altık Kalınlığı	7	9	-		
		+7,5 mm. Yükseltici				
F	Fuga	4	4	-		
T	Çanak Mesafesi	3,5	5,5	-		

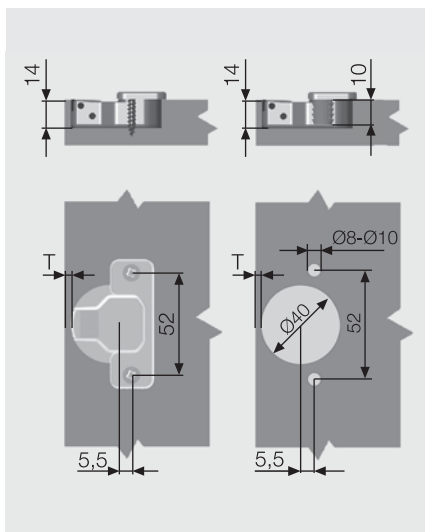
Çanak Ölçüleri "52mm."

*Not 1: Dübelleri menteşe çanağı içindir. *Not 2: 52 mm. ölçüleri menteşe çanağının delik eksen mesafesini ifade etmektedir.

menteşe sistemleri

Star Kalın Kapak/Yan Duvar Menteşesi



- Açılma açısı: 110°
- Çanak çapı: 40mm.
- Çanak derinliği: 14mm.
- Menteşe gövdesi: Çelik
- Menteşe Çanağı: Çelik
- Kaplama: Nikel
- Ambalaj: 125 Adet
- Krank Tipi: 0-9-18

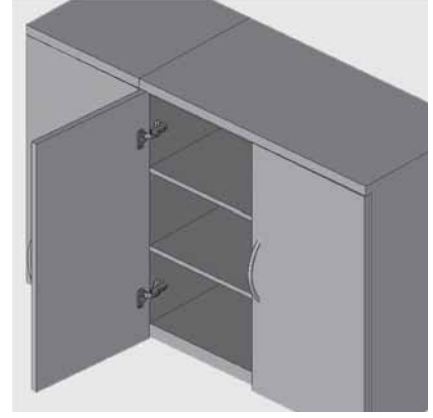

Düz	0 mm.
Çanak Bağlama Versiyonlarına Göre Kod Listesi	
Tanım	Kod
Sunta Vidası "52mm."	1010011
Ø8 Dübel "52mm."	10100111
Ø10 Dübel "52mm."	10100112
Avrupa Vida "52mm."	10100113

Deveboynu	9 mm.
Çanak Bağlama Versiyonlarına Göre Kod Listesi	
Tanım	Kod
Sunta Vidası "52mm."	1010012
Ø8 Dübel "52mm."	10100121
Ø10 Dübel "52mm."	10100122
Avrupa Vida "52mm."	10100123

Süper Deveboynu	18 mm.
Çanak Bağlama Versiyonlarına Göre Kod Listesi	
Tanım	Kod
Sunta Vidası "52mm."	1010013
Ø8 Dübel "52mm."	10100131
Ø10 Dübel "52mm."	10100132
Avrupa Vida "52mm."	10100133

Sayfa Yönlendirmeleri

Montaj, Demontaj	Sy. 204
Altlıklar İçin	Sy. 178

Tavsiye Edilen Vidalar

Ø3,5X16 mm. Havşa Yıldız Başlı	
Spax Vida	
Ø8-10 mm. Plastik Dübel	
Avrupa Vida	

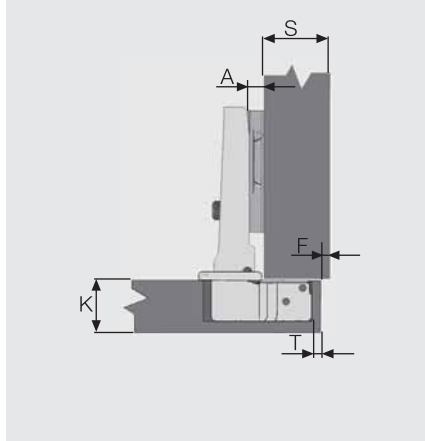
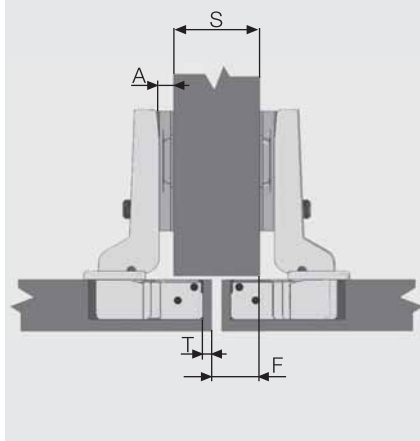
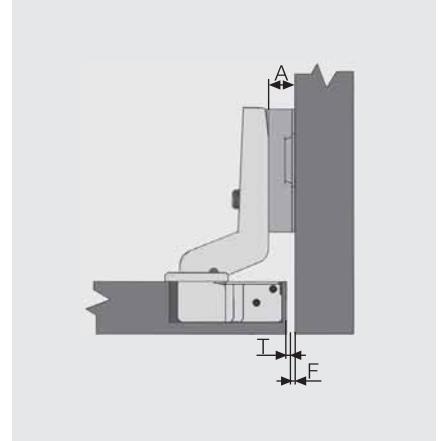
Düz
0 mm.

 Formül: $A=25+F+T-S$
Deveboynu
9 mm.

 Formül: $A=16+F+T-S$
Süper Deveboynu
18 mm.

 Formül: $A=7+F+T$

* K (kapak kalınlığı) ölçüsü 18 ile 36 mm arasında olabilir. F (fuga) mesafesi için, 30 mm kalınlıktaki kapaklarda 4 mm çalışma boşluğu bırakılmalıdır. Kapak kalınlığının artması, azalması veya köşede pah olması durumlarında fuga mesafesi değişiklik göstereceğinden dikkate alınmalıdır.

Hesap Tablosu
Düz
0 mm.

S	Yan Duvar Kalınlığı	16			32		
A	Altık Kalınlığı	5	7	9	5	5	5
		+7,5 mm. Yükseltici					
F	Fuga	0	2	4	0	2	4
T	Çanak Mesafesi	3,5	3,5	3,5	12	10	8

Deveboynu
9 mm.

S	Yan Duvar Kalınlığı	16			50		
A	Altık Kalınlığı	7	9	-	5	7	9
		+7,5 mm. Yükseltici					
F	Fuga	10	10	-	27	27	27
T	Çanak Mesafesi	4,5	6,5	-	12	14	12

Süper Deveboynu
18 mm.

A	Altık Kalınlığı	7	9	-			
		+7,5 mm. Yükseltici					
F	Fuga	4	4	-			
T	Çanak Mesafesi	3,5	5,5	-			

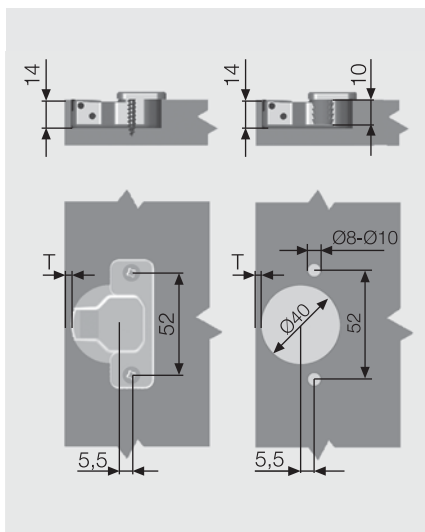
Çanak Ölçüleri "52mm."

*Not 1: Dübeller menteşe çanağı içindir. *Not 2: 45-48-52 mm. ölçüleri menteşe çanağının delik eksen mesafesini ifade etmektedir.

menteşe sistemleri

Star Mini Menteşe



- Açılma açısı: 110°
- Çanak çapı: 26mm.
- Çanak derinliği: 10.2mm.
- Menteşe gövdesi: Çelik
- Menteşe Çanağı: Çelik
- Krank Tipi: 0-9-18 mm
- Kaplama: Nikel
- Ambalaj: 500 Adet

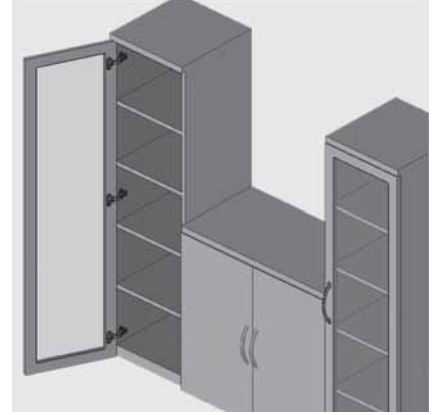

Düz	0 mm.
Çanak Bağlama Versiyonlarına Göre Kod Listesi	
Tanım	Kod
Sunta Vidası	1013101112
Ø8 Dübел	1013101512
Ø10 Dübел	1013101612
Avrupa Vida	1013101312
Spax Vida	1013101812

Deveboynu	9 mm.
Çanak Bağlama Versiyonlarına Göre Kod Listesi	
Tanım	Kod
Sunta Vidası	1013102112
Ø8 Dübел	1013102512
Ø10 Dübел	1013102612
Avrupa Vida	1013102312
Spax Vida	1013102812

Süper Deveboynu	18 mm.
Çanak Bağlama Versiyonlarına Göre Kod Listesi	
Tanım	Kod
Sunta Vidası	1013103112
Ø8 Dübел	1013103512
Ø10 Dübел	1013103612
Avrupa Vida	1013103312
Spax Vida	1013103812

Sayfa Yönlendirmeleri

Montaj, Demontaj	Sy. 204
Altlıklar İçin	Sy. 178

Tavsiye Edilen Vidalar

Ø3.5X16 mm. Havşa Yıldız Başlı	
Spax Vida	
Ø8-10 mm. Plastik Dübел	
Avrupa Vida	

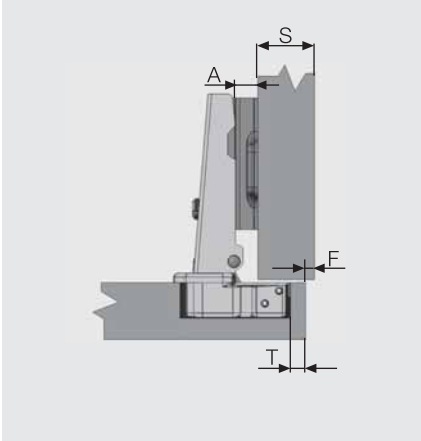
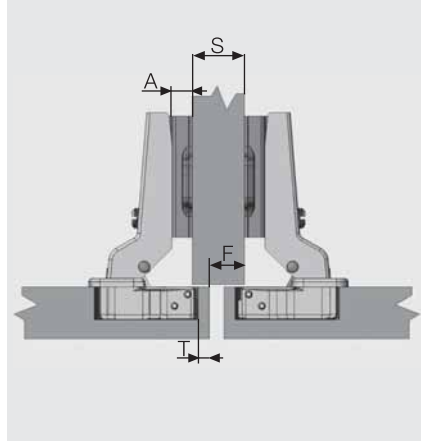
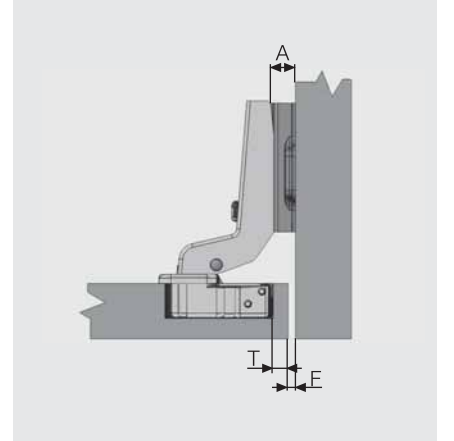
Düz
0 mm.

 Formül: $A=15+F+T-S$
Deveboynu
9 mm.

 Formül: $A=6+F+T-S$
Süper Deveboynu
18 mm.

 Formül: $A=F+T-3$
Hesap Tablosu
Düz
0 mm.

S	Yan Duvar Kalınlığı	18	16				
A	Altık Kalınlığı	2	2	3	3	3	4
F	Fuga	2	1	3	1	0	2
T	Çanak Mesafesi	3	4	3	3	4	3

Deveboynu
9 mm.

S	Yan Duvar Kalınlığı	18	16				
A	Altık Kalınlığı	2	2	3	3	4	4
F	Fuga	11	10	12	10	11	10
T	Çanak Mesafesi	3	4	3	3	3	4

Süper Deveboynu
18 mm.

S	Yan Duvar Kalınlığı	18	16				
A	Altık Kalınlığı	2	3	3			
F	Fuga	2	3	2			
T	Çanak Mesafesi	3	3	4			

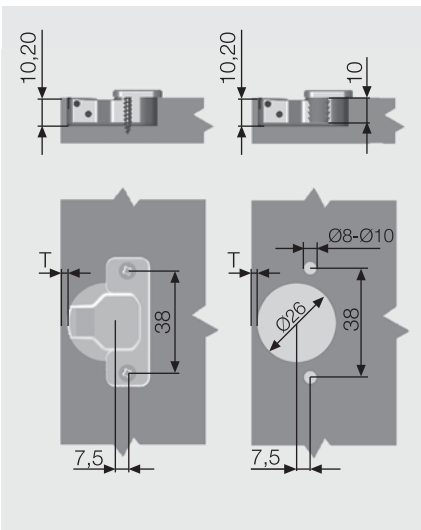
Çanak Ölçüleri

*Not 1: Dübelleri menteşe çanağı içindir. *Not 2: 38 mm. ölçüleri menteşe çanağının delik eksen mesafesini ifade etmektedir.

menteşe sistemleri

Star Mini 15° Mentеше



- Açılma açısı: 110°
- Çanak çapı: 26mm.
- Çanak derinliği: 10.2mm.
- Mentеше gövdesi: Zamak
- Mentеше Çanağı: Çelik
- Kaplama: Nikel
- Ambalaj: 500 Adet

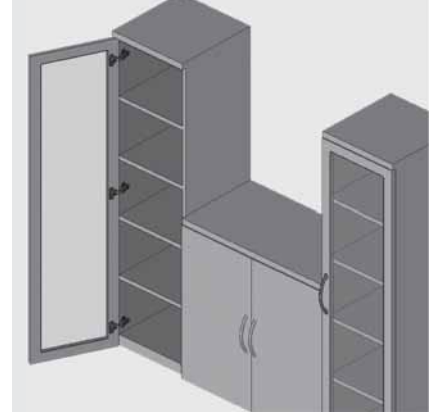

Star Mini 15° Mentеше	
Kod Listesi	
Tanım	Kod
Nikel	1013104112
Çinko	1013104122

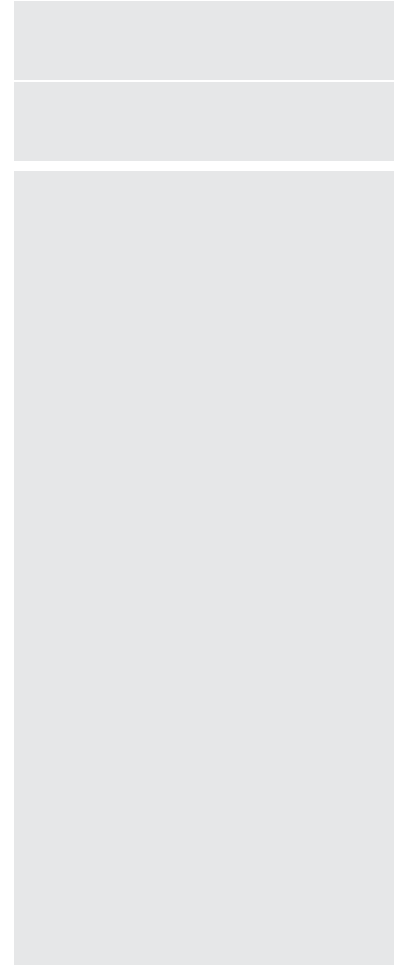
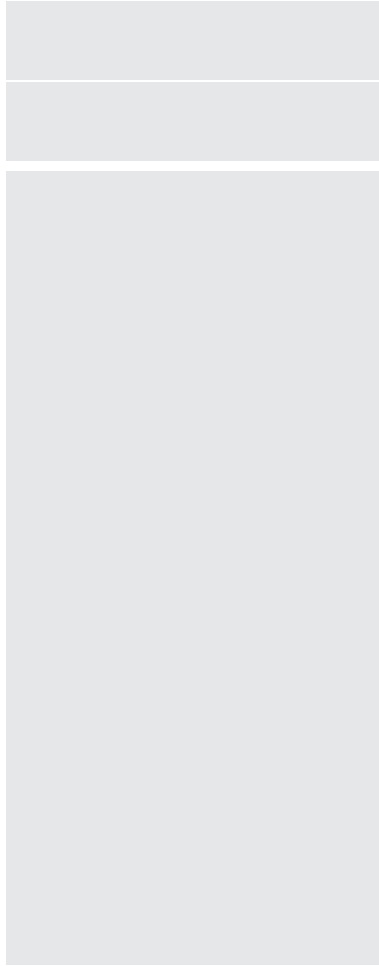

Sayfa Yönlendirmeleri

Montaj, Demontaj	Sy. 204
Altlıklar İçin	Sy. 178

Tavsiye Edilen Vidalar

Ø3.5X16 mm. Havşa Yıldız Başlı



Uygulama Alternatifleri

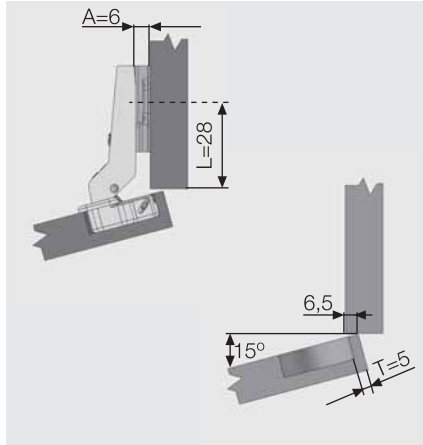

T	L	A
5	28	6

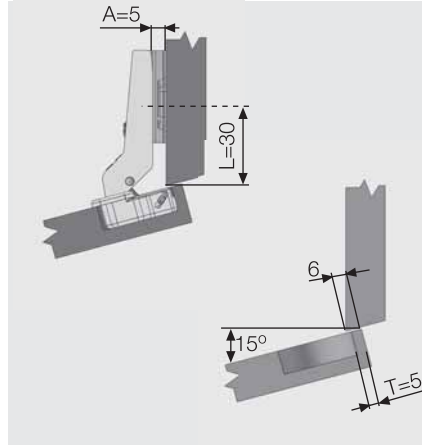

T	L	A
5	30	5

Çanak Ölçüleri

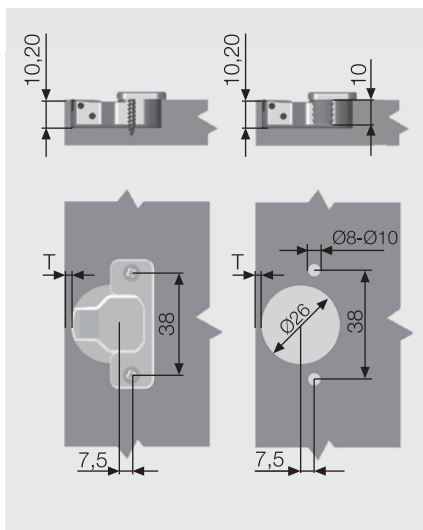

*Not 1: Dübellere menteşe çanağı içindir. *Not 2: 38 mm. ölçüleri menteşe çanağının delik eksen mesafesini ifade etmektedir.

menteşe sistemleri

Star Mini 90° Menteşe



- Açılma açısı: 110°
- Çanak çapı: 26mm.
- Çanak derinliği: 10.2mm.
- Menteşe gövdesi: Zamak
- Menteşe Çanağı: Çelik
- Kaplama: Nikel
- Ambalaj: 500 Adet

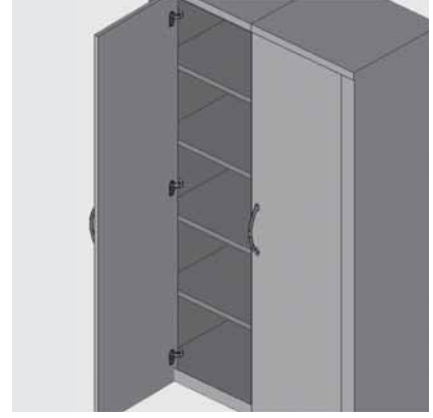

Star Mini 90° Menteşe	
Kod Listesi	
Tanım	Kod
Nikel	1013112012

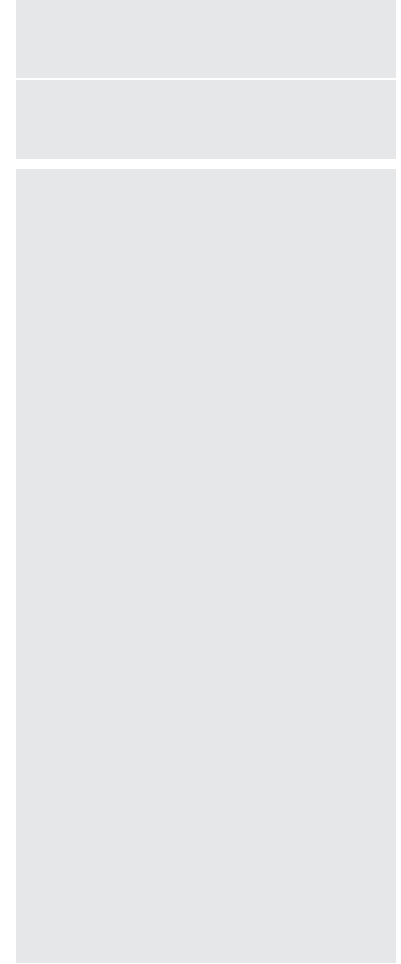
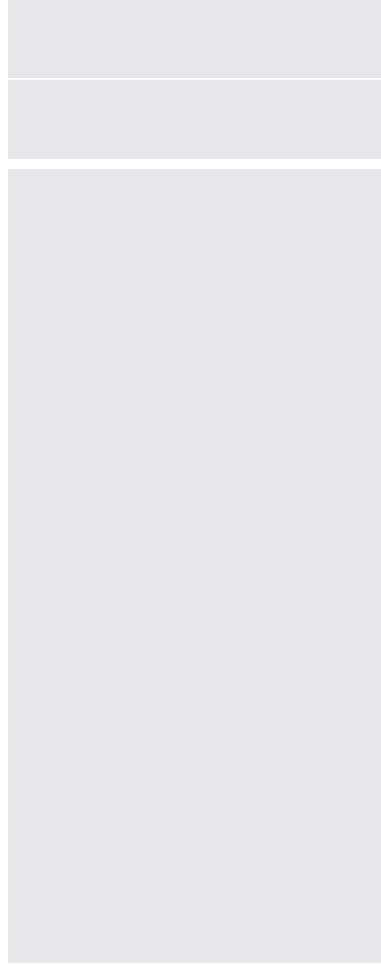

Sayfa Yönlendirmeleri

Montaj, Demontaj	Sy. 204
Altlıklar İçin	Sy. 178

Tavsiye Edilen Vidalar

Ø3.5X16 mm. Havşa Yıldız Başlı



Uygulama Alternatifleri

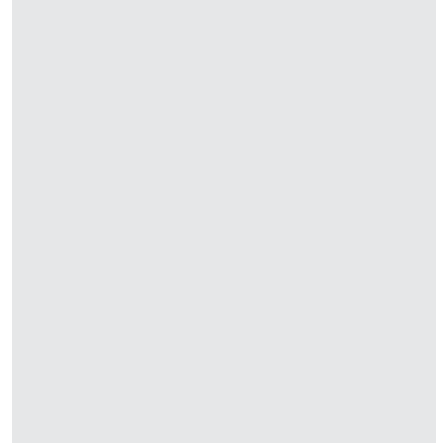
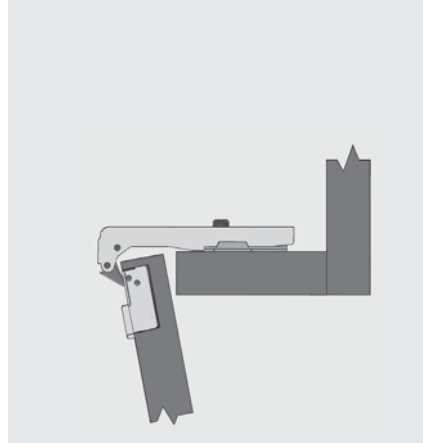
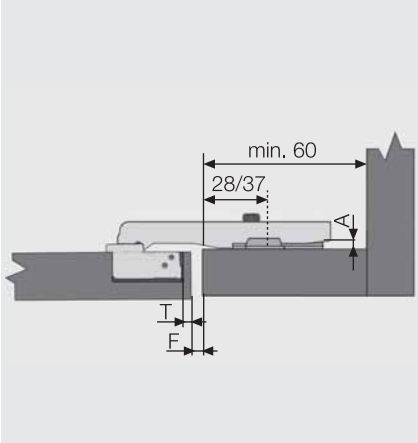

A	T	F
4	5	2

Çanak Ölçüleri

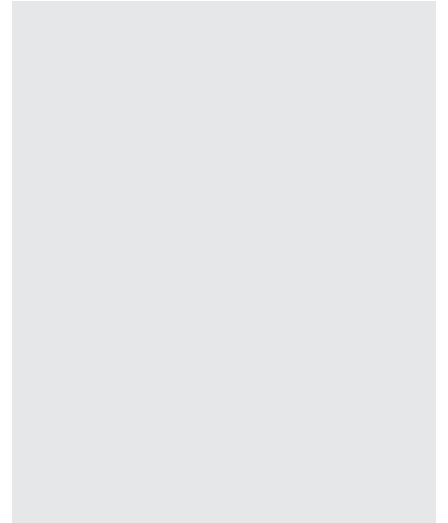
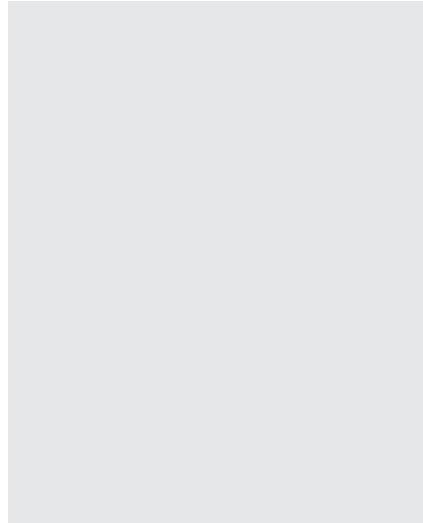
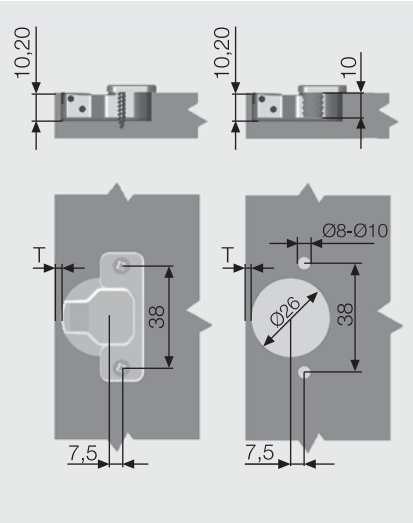

*Not 1: Dübellere menteşe çanağı içindir. *Not 2: 38 mm. ölçüleri menteşe çanağının delik eksen mesafesini ifade etmektedir.

menteşe sistemleri

Mega Mentefe



- Açılma açısı: 95°
- Çanak çapı: 35mm.
- Çanak derinliği: 12.5mm.
- Maksimum "T" mesafesi: 5mm.
- Mentefe gövdesi: Çelik
- Mentefe Çanağı: Çelik
- Krank Tipi: 0-10
- Kaplama: Nikel
- Ambalaj: 500 Adet ve 250 Adet

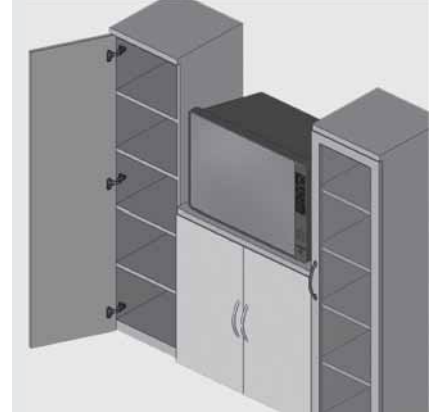

Düz	0 mm.	
Çanak Bağlama Versiyonlarına Göre Kod Listesi		
Tanım	Adet	Kod
Sunta Vidası "48mm."	250	101231
Sunta Vidası "48mm."	500	101181
Spax Vida "48mm."	250	10123121
Sunta Vidası "52mm."	250	10123130
Ø8 Dübel "52mm."	250	10123133
Ø10 Dübel "52mm."	250	10123134
Avrupa Vida "52mm."	250	10123132
Spax Vida "52mm."	250	10123131

Deveboynu	10 mm.	
Çanak Bağlama Versiyonlarına Göre Kod Listesi		
Tanım	Adet	Kod
Sunta Vidası "48mm."	250	101241
Sunta Vidası "48mm."	500	101191
Spax Vida "48mm."	250	10124121
Sunta Vidası "52mm."	250	10124130
Ø8 Dübel "52mm."	250	10124133
Ø10 Dübel "52mm."	250	10124134
Avrupa Vida "52mm."	250	10124132
Spax Vida "52mm."	250	10124131

Sayfa Yönlendirmeleri

Montaj, Demontaj	Sy. 204
Altlıklar İçin	Sy. 178

Tavsiye Edilen Vidalar

Ø3.5X16 mm. Havşa Yıldız Başlı	
Spax Vida	
Plastik Dübel	
Avrupa Vida	

menteşe sistemleri

Herkül Menteşe



- Açılma açısı: 95°
- Çanak çapı: 35mm.
- Çanak derinliği: 12.5mm.
- Maksimum "T" mesafesi: 5mm.
- Menteşe gövdesi: Çelik
- Menteşe Çanağı: Çelik
- Krank Tipi: 0-12mm.
- Ambalaj: 500 ve 250 Adet

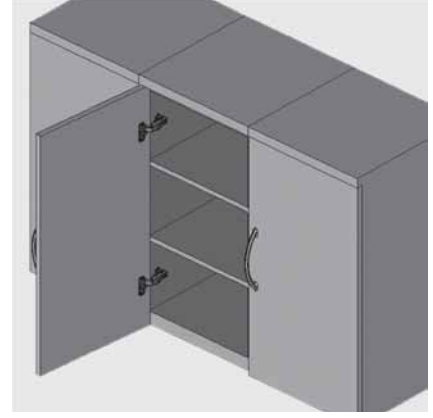

Düz	0 mm.	
Kod Listesi		
Kaplama	Adet	Kod
Nikel	500	101121
Nikel	250	101201
Çinko	500	101123
Çinko	250	101202

Deveboynu	12 mm.	
Kod Listesi		
Kaplama	Adet	Kod
Nikel	500	101131
Nikel	250	101211
Çinko	500	101133
Çinko	250	101212

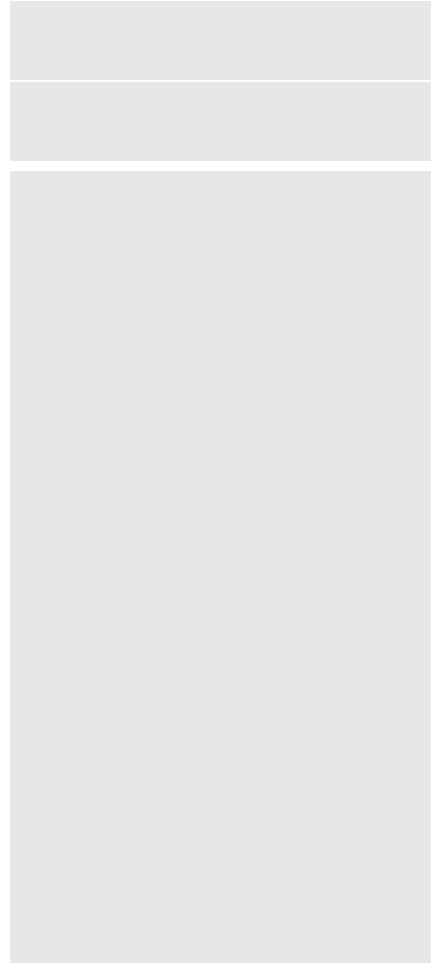

Sayfa Yönlendirmeleri

Montaj, Demontaj	Sy. 204
Altlıklar İçin	Sy. 178

Tavsiye Edilen Vidalar

Ø3.5X16 mm. Havşa Yıldız Başlı



Düz 0 mm.

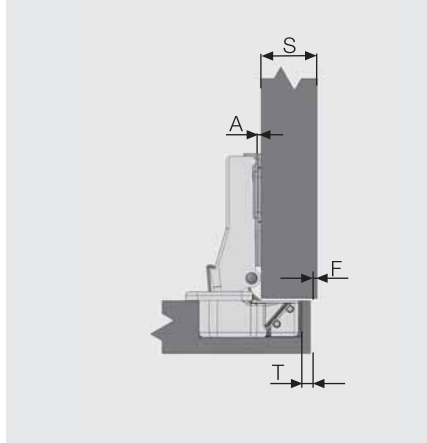

Formül: $A=15+F+T-S$

Deveboynu 12 mm.

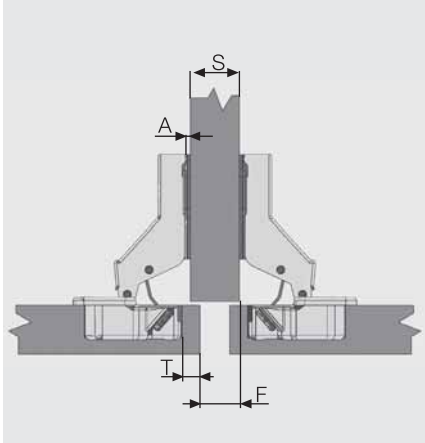

Formül: $A=3+F+T-S$

Deveboynu 12 mm.

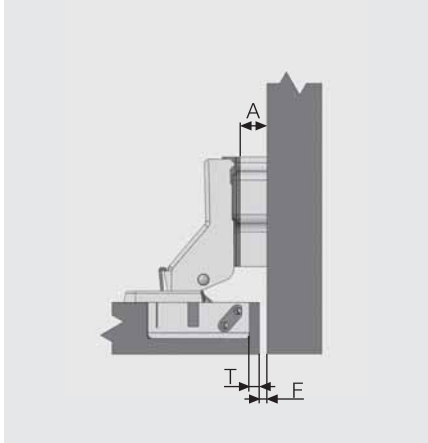

Formül: $A=3+F+T$

Hesap Tablosu

Düz 0 mm.

S	Yan Duvar Kalınlığı	18	16				
A	Altık Kalınlığı	2	2	5	5	5	5
F	Fuga	0	1	2	0	1	2
T	Çanak Mesafesi	5	6	4	6	5	4

Deveboynu 12 mm.

S	Yan Duvar Kalınlığı	18	16				
A	Altık Kalınlığı	2		2			
F	Fuga	11		9			
T	Çanak Mesafesi	6		6			

Deveboynu 12 mm.

A	Altık Kalınlığı	8	8				
		2+(6)	2+(6)				
F	Fuga	1	2				
T	Çanak Mesafesi	4	3				

Çanak Ölçüleri

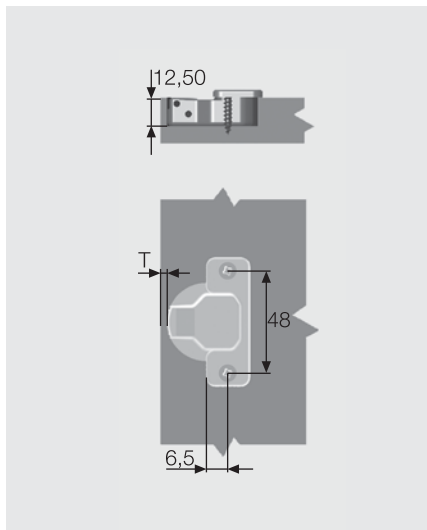

*Not 1: Dübellere menteşe çanağı içindir. *Not 2: 45-48-52 mm. ölçüleri menteşe çanağının delik eksen mesafesini ifade etmektedir.

menteşe sistemleri

Star Mini Cam Menteşe



- Açılma açısı: 110°
- Çanak çapı: 26mm.
- Menteşe gövdesi: Çelik
- Menteşe Çanağı: Plastik
- Krank Tipi: 0-9-18 mm
- Ambalaj: 500 Adet

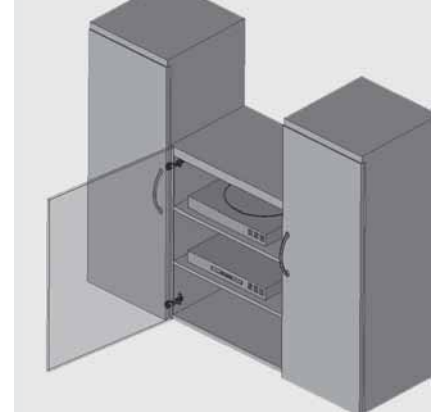

Düz	0 mm.
Kod Listesi	
Tanım	Kod
Düz	103064

Deveboynu	9 mm.
Kod Listesi	
Tanım	Kod
Deveboynu	103065

S.Deveboynu	18 mm.
Kod Listesi	
Tanım	Kod
S.Deveboynu	103066



Daire Formlu Star Mini Cam Menteşe Süsü	
Kaplama	Kod
Parlak Krom	1240102
Mat Nikel	1240103
Siyah	1240104
Boyalı-Metalik Gri	1240105
Boyalı-Mat Nikel	1240106
Boyalı-Altın	1240107
Boyalı-Mat Altın	1240108
Boyalı-Koyu Kiraz	1240109



D Formlu Star Mini Cam Menteşe Süsü	
Kaplama	Kod
Parlak Krom	1240112
Mat Nikel	1240113
Siyah	1240114
Boyalı-Metalik Gri	1240115
Boyalı-Mat Nikel	1240116
Boyalı-Altın	1240117
Boyalı-Mat Altın	1240118
Boyalı-Koyu Kiraz	1240119



Dikdörtgen Formlu Star Mini Cam Menteşe Süsü	
Kaplama	Kod
Parlak Krom	1240122
Mat Nikel	1240123
Siyah	1240124
Boyalı-Metalik Gri	1240125
Boyalı-Mat Nikel	1240126
Boyalı-Altın	1240127
Boyalı-Mat Altın	1240128
Satine Nikel	1240129
Boyalı-Koyu Kiraz	1240130

Sayfa Yönlendirmeleri

Montaj, Demontaj	Sy. 204
Altlıklar İçin	Sy. 178

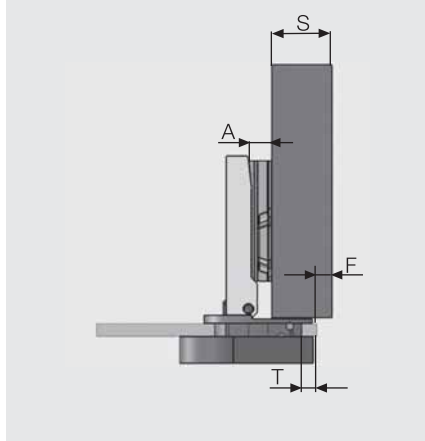
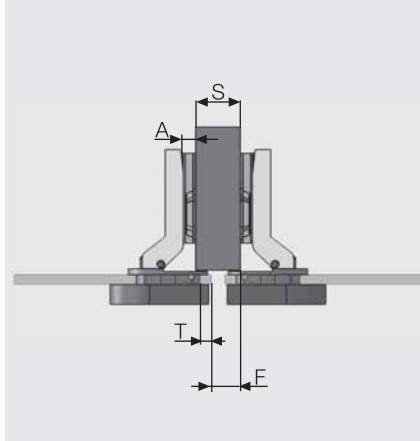
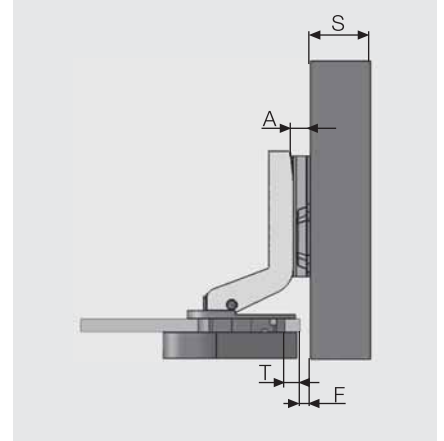
Düz
0 mm.

 Formül: $A=15+F+T-S$
Deveboynu
9 mm.

 Formül: $A=6+F+T-S$
Süper Deveboynu
18 mm.

 Formül: $A=F+T-3$
Hesap Tablosu
Düz
0 mm.

S	Yan Duvar Kalınlığı	18	16				
A	Altık Kalınlığı	2	3	4	4	5	6
F	Fuga	0	1	2	0	1	2
T	Çanak Mesafesi	5	5	5	5	5	5

Deveboynu
9 mm.

S	Yan Duvar Kalınlığı	18	16				
A	Altık Kalınlığı	3	4	5	4	5	6
F	Fuga	10	11	12	9	10	11
T	Çanak Mesafesi	5	5	5	5	5	5

Süper Deveboynu
18 mm.

S	Yan Duvar Kalınlığı	-	-				
A	Altık Kalınlığı	4	5	-	-	-	-
F	Fuga	2	3	-	-	-	-
T	Çanak Mesafesi	5	5	-	-	-	-

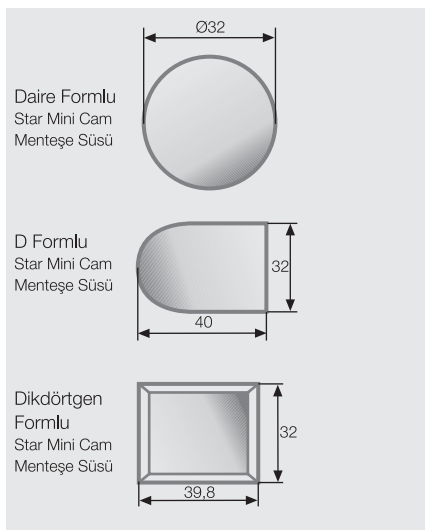
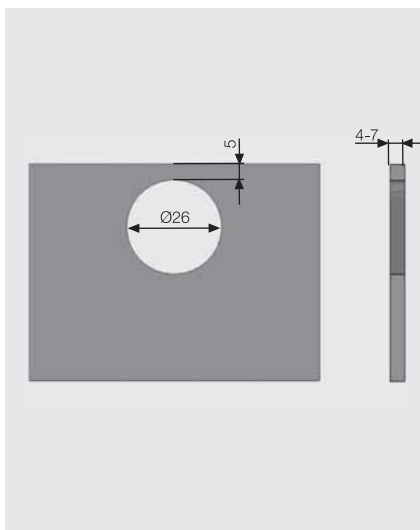
Süs Kapakları Ölçüleri

Cama Açılacak Delik Ölçüleri

menteşe sistemleri

Star Mini 15° Cam Menteşe

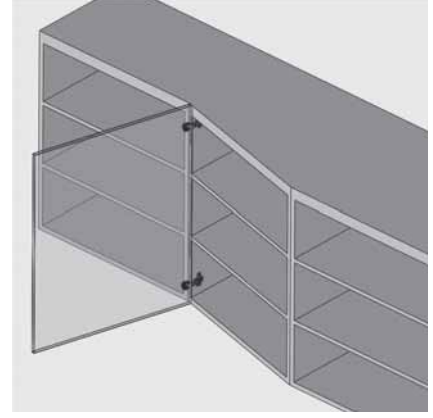

- Açılma açısı: 110°
- Çanak çapı: 26mm.
- Çanak derinliği: 10.2mm.
- Menteşe gövdesi: Zamak
- Menteşe Çanağı: Çelik
- Kaplama: Nikel
- Ambalaj: 500 Adet



Star Mini 15° Cam Menteşe	
Tanım	Kod
Star Mini Cam 15°	103067



Daire Formlu Star Mini Cam Menteşe Süsü	
Kaplama	Kod
Parlak Krom	1240102
Mat Nikel	1240103
Siyah	1240104
Boyalı-Metalik Gri	1240105
Boyalı-Mat Nikel	1240106
Boyalı-Altın	1240107
Boyalı-Mat Altın	1240108
Boyalı-Koyu Kiraz	1240109

D Formlu Star Mini Cam Menteşe Süsü	
Kaplama	Kod
Parlak Krom	1240112
Mat Nikel	1240113
Siyah	1240114
Boyalı-Metalik Gri	1240115
Boyalı-Mat Nikel	1240116
Boyalı-Altın	1240117
Boyalı-Mat Altın	1240118
Boyalı-Koyu Kiraz	1240119



Dikdörtgen Formlu Star Mini Cam Menteşe Süsü	
Kaplama	Kod
Parlak Krom	1240122
Mat Nikel	1240123
Siyah	1240124
Boyalı-Metalik Gri	1240125
Boyalı-Mat Nikel	1240126
Boyalı-Altın	1240127
Boyalı-Mat Altın	1240128
Satine Nikel	1240129
Boyalı-Koyu Kiraz	1240130

Dikdörtgen Formlu Star Mini Cam Menteşe Süsü	
Kaplama	Kod
Parlak Krom	1240122
Mat Nikel	1240123
Siyah	1240124
Boyalı-Metalik Gri	1240125
Boyalı-Mat Nikel	1240126
Boyalı-Altın	1240127
Boyalı-Mat Altın	1240128
Satine Nikel	1240129
Boyalı-Koyu Kiraz	1240130



Dikdörtgen Formlu Star Mini Cam Menteşe Süsü	
Kaplama	Kod
Parlak Krom	1240122
Mat Nikel	1240123
Siyah	1240124
Boyalı-Metalik Gri	1240125
Boyalı-Mat Nikel	1240126
Boyalı-Altın	1240127
Boyalı-Mat Altın	1240128
Satine Nikel	1240129
Boyalı-Koyu Kiraz	1240130

Sayfa Yönlendirmeleri

Montaj, Demontaj	Sy. 204
Altlıklar İçin	Sy. 178

Uygulama Alternatifleri

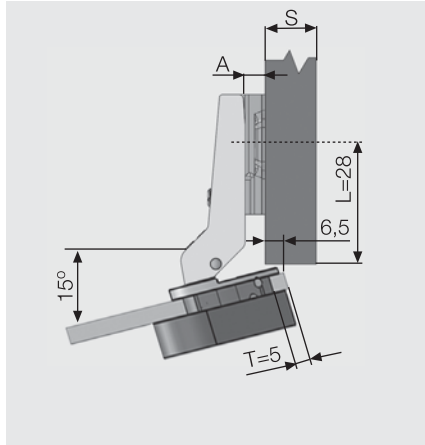

T	L	A
5	28	6

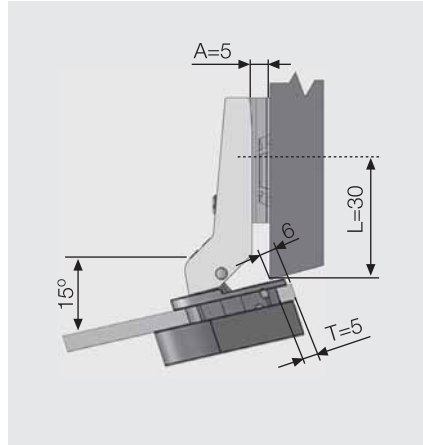

T	L	A
5	30	5

Süs Kapakları Ölçüleri

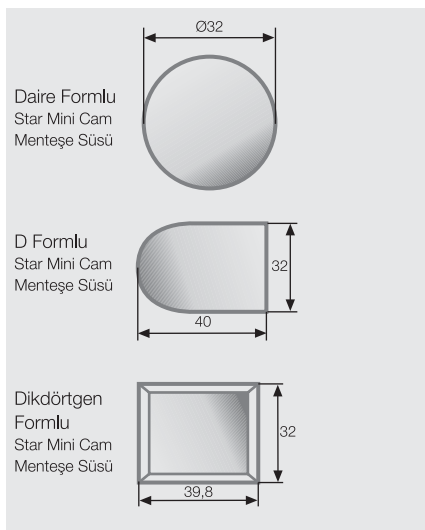

Cama Açılacak Delik Ölçüleri

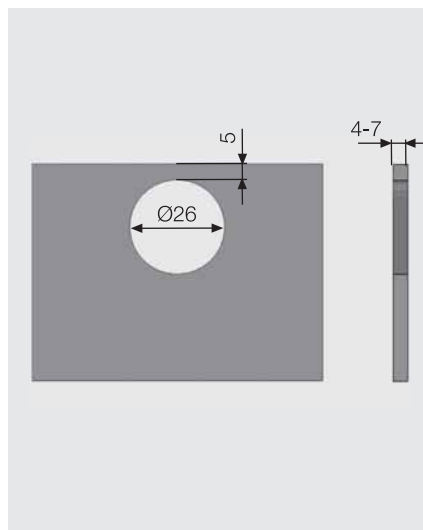

menteşe sistemleri

Star Mini 90° Cam Menteşe



- Açılma açısı: 110°
- Çanak çapı: 26mm.
- Çanak derinliği: 10.2mm.
- Menteşe gövdesi: Zamak
- Menteşe Çanağı: Çelik
- Kaplama: Nikel
- Ambalaj: 500 Adet

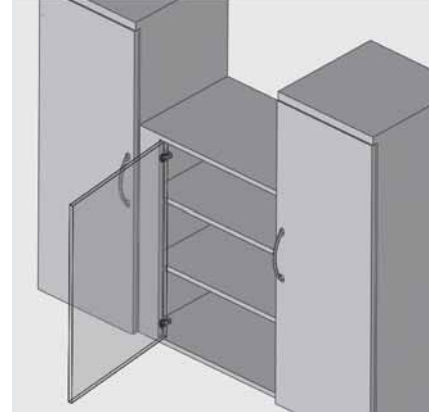

Star Mini 90° Cam Menteşe	
Tanım	Kod
Mini 90° Cam M.	103068



Daire Formlu Star Mini Cam Menteşe Süsü	
Kaplama	Kod
Parlak Krom	1240102
Mat Nikel	1240103
Siyah	1240104
Boyalı-Metalik Gri	1240105
Boyalı-Mat Nikel	1240106
Boyalı-Altın	1240107
Boyalı-Mat Altın	1240108
Boyalı-Koyu Kiraz	1240109

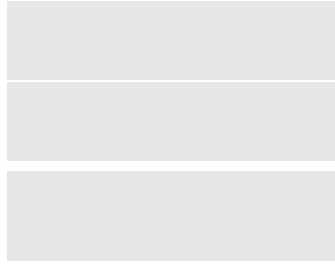

D Formlu Star Mini Cam Menteşe Süsü	
Kaplama	Kod
Parlak Krom	1240112
Mat Nikel	1240113
Siyah	1240114
Boyalı-Metalik Gri	1240115
Boyalı-Mat Nikel	1240116
Boyalı-Altın	1240117
Boyalı-Mat Altın	1240118
Boyalı-Koyu Kiraz	1240119

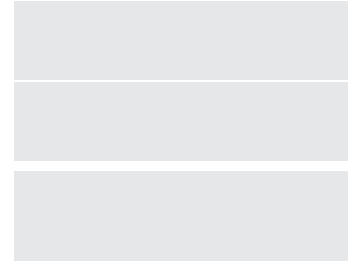

Dikdörtgen Formlu Star Mini Cam Menteşe Süsü	
Kaplama	Kod
Parlak Krom	1240122
Mat Nikel	1240123
Siyah	1240124
Boyalı-Metalik Gri	1240125
Boyalı-Mat Nikel	1240126
Boyalı-Altın	1240127
Boyalı-Mat Altın	1240128
Satine Nikel	1240129
Boyalı-Koyu Kiraz	1240130

Sayfa Yönlendirmeleri

Montaj, Demontaj	Sy. 204
Altlıklar İçin	Sy. 178

Uygulama Alternatifleri

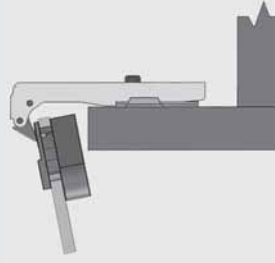
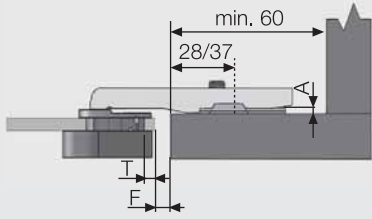

A	T	F
4	5	2

Süs Kapakları Ölçüleri

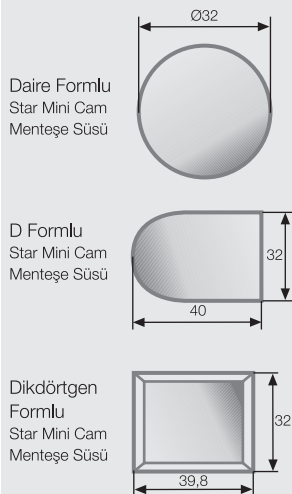

Cama Açılacak Delik Ölçüleri

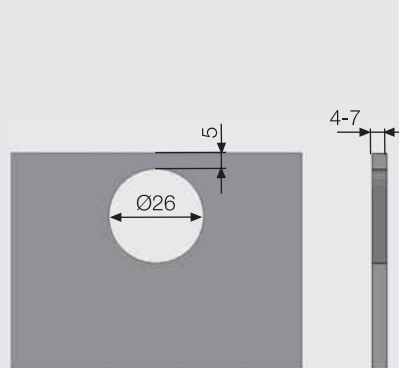

menteşe sistemleri

Oval Delikli Cam Menteşesi



- İçten ve kapazlama tatbik edilir.
- Bilyalı sistem sayesinde iyi bir kaplama yapar.
- Çıt çıt ve mıknatıs gerektirmez.
- Cam iki plastik yüzey arasında sıkıştığından emniyettedir.
- Bu menteşede 3 değişik renkte menteşe seçme imkanı vardır: Alüminyum, sarı ve kahverengi.
- Görünüş siyah.

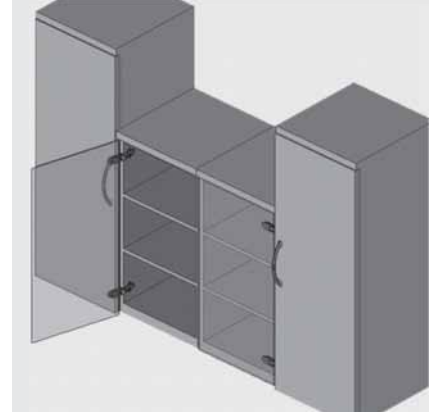

Oval Delikli Kapak Menteşesi

Malzeme	Ambalaj	Kod
Plastik	50 Ad. Kutu 200 Ad. Koli	103077



Oval Delikli Cam Menteşe Süsü

Kaplama	Kod
Kahve	1240402
Sarı/Pirinç	1240403
Alüminyum	1240404

Ölçüler

L= Kapazlama kapak için 36 mm.
L= İçten kapaklar için 43 mm.

*Cama açılacak kanal ölçüsü

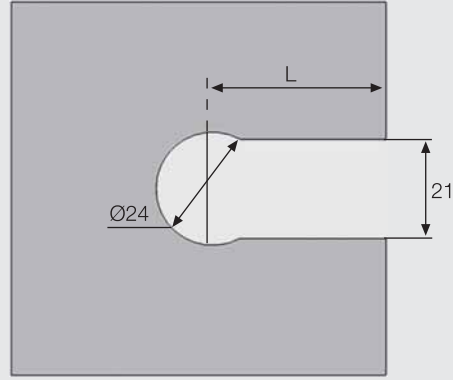

Kapak Boyutlarına göre kullanılacak menteşe sayısı

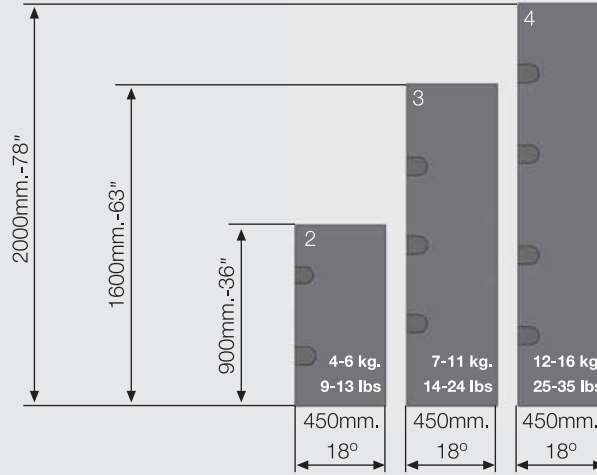

Süs Kapakları Ölçüleri

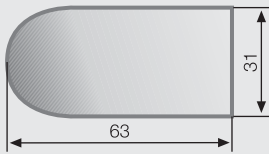

menteşe sistemleri

Köşeli Delikli Cam Mentеше Süsü



- İçten ve kapazlama tatbik edilir.
- Bilyalı sistem sayesinde iyi bir kaplama yapar.
- Çıt çıt ve mıknatıs gerektirmez.
- Cam iki plastik yüzey arasında sıkıştığından emniyettedir.
- Bu menteşede 3 değişik renkte süs seçme imkanı vardır: Alüminyum, sarı ve kahverengi.
- Süs; menteşe ile birlikte satılır.

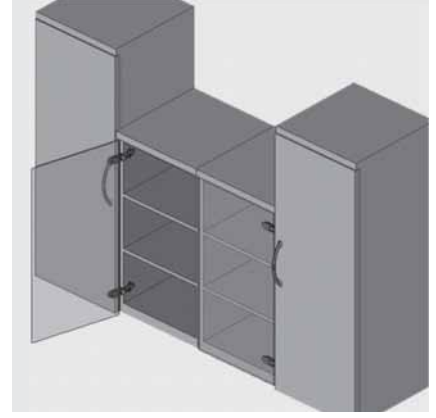

Köşeli Delikli Cam Mentеше Süsü

Malzeme	Ambalaj	Kod
Sarı/Pirinç	50 Ad. Kutu 200 Ad. Koli	103075
Alüminyum	50 Ad. Kutu 200 Ad. Koli	103076

Ölçüler

L= Kapazlama kapak için 36 mm.
L= İçten kapaklar için 43 mm.

*Cama açılacak kanal ölçüsü

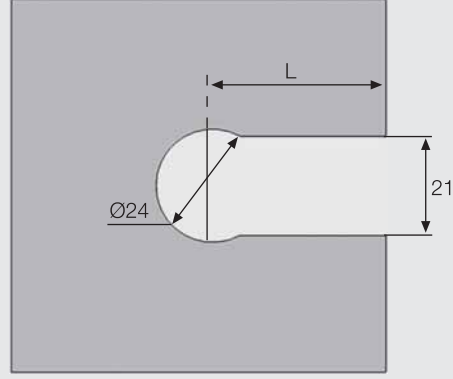

Kapak Boyutlarına göre kullanılacak menteşe sayısı

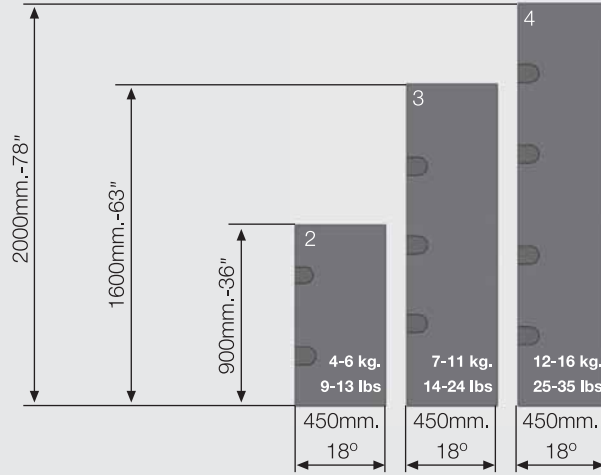

menteşe sistemleri

Çıtçıklı Deliksiz Cam Menteşesi ve Maksan Tipi Çıtçıklı Deliksiz Cam Menteşesi



- 180° açılabilir.
- İçten kullanılan cam kapaklara tatbik edilirler. Özellikle müzik seti dolapları için uygundur.
- Cam delmeye gerek yoktur.
- Camı dikkatlice menteşenin içine yerleştiriniz ve pirinç vidası ile sabitleyiniz.
- Müzik seti elemanlarının dolaba yerleşmesinde dolabın tüm genişliğinden faydalanmasını sağlar.
- Maksimum 350 mm. eninde, 800 mm. yükseklikte ve 6 mm. kalınlıkta cam kapaklar için uygundur.



Çıtçıklı Deliksiz Cam Menteşesi

Malzeme	Ambalaj	Kod
Nikel-Zamak	12 Tk. Kutu 120 Tk. Koli	103021
Altın-Zamak	12 Tk. Kutu 120 Tk. Koli	103025
Füme-Zamak	12 Tk. Kutu 120 Tk. Koli	103026
Siyah-Zamak	12 Tk. Kutu 120 Tk. Koli	103027

Uygulama alternatifleri

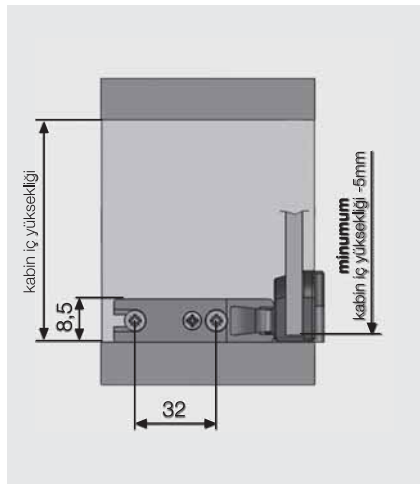
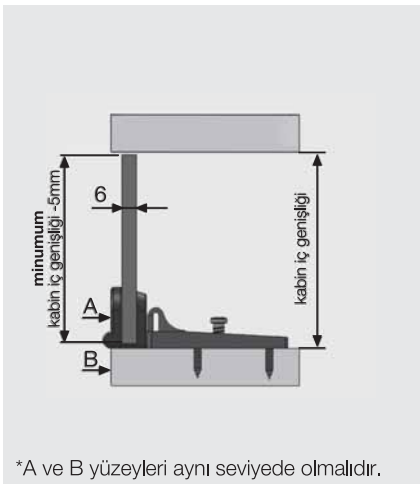

Tavsiye Edilen Vidalar

Ø3.5X16 mm. Havşa
Yıldız Başlı





- 180° açılabilir.
- İçten kullanılan cam kapaklara tatbik edilirler. Özellikle müzik seti dolapları için uygundur.
- Cam delmeye gerek yoktur.
- Camı dikkatlice menteşenin içine yerleştiriniz ve pirinç vidası ile sabitleyiniz.
- Müzik seti elemanlarının dolaba yerleşmesinde dolabın tüm genişliğinden faydalanmasını sağlar.
- Maksimum 350 mm. eninde, 800 mm. yükseklikte ve 6 mm. kalınlıkta cam kapaklar için uygundur.

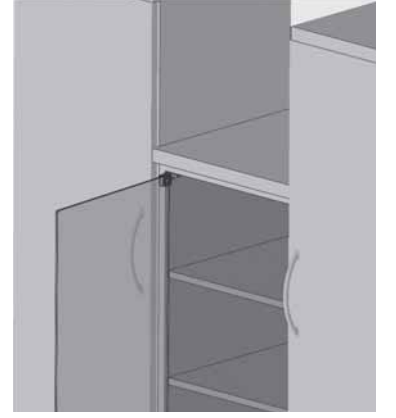

Maksan Tipi Çırtıtlı Deliksiz Cam Menteşesi

Malzeme	Ambalaj	Kod
Nikel-Zamak	20 Tk. Kutu 120 Tk. Koli	103051
Altın-Zamak	20 Tk. Kutu 120 Tk. Koli	103055
Füme-Zamak	20 Tk. Kutu 120 Tk. Koli	103056
Siyah-Zamak	20 Tk. Kutu 120 Tk. Koli	103057

Uygulama alternatifleri

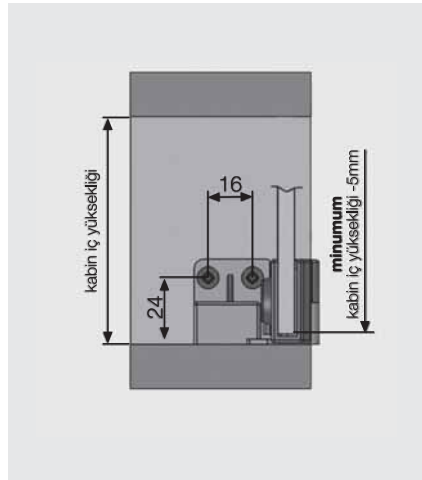
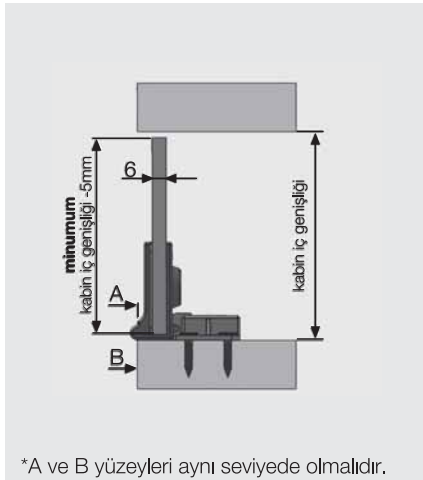

Tavsiye Edilen Vidalar

Ø3.5X16 mm. Havşa Yıldız Başlı



menteşe sistemleri

Decofix Alüminyum Çerçeve Track Mentеше



- Açılma açısı: 95°
- Mentеше gövdesi: Çelik
- Mentеше Çanağı: Zamak
- Krank Tipi: 0-9-18
- Kaplama: Nikel
- Ambalaj: 250 Adet
- Tornavida kullanmadan tek dokunuşla kapak sökme ve takma özelliği.
- Samet'in Decofix alüminyum profilleri ile birlikte kullanılır.

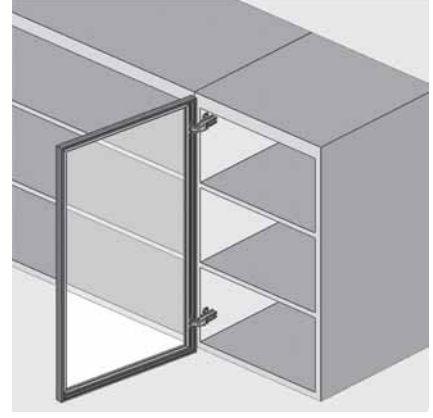

Düz	
	0 mm.
Decofix Alüminyum Çerçeve Track Mentеше	
Tanım	Kod
Düz	103014

Deveboynu	
	9 mm.
Decofix Alüminyum Çerçeve Track Mentеше	
Tanım	Kod
Deveboynu	103015

Süper Deveboynu	
	18 mm.
Decofix Alüminyum Çerçeve Track Mentеше	
Tanım	Kod
Süper Deveboynu	103016

Sayfa Yönlendirmeleri

Montaj, Demontaj	Sy. 205
Altlıklar için	Sy. 178
Decofix Alüminyum Süs ve Mentеше Hesap Tablosu	Sy. 118-119

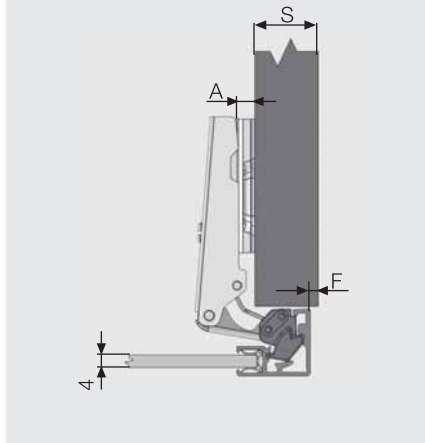
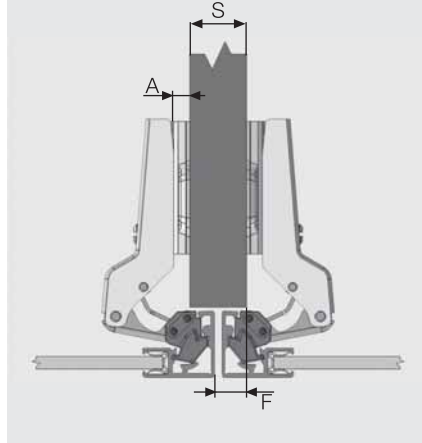
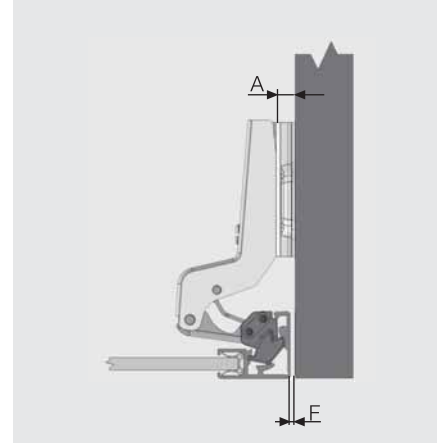
Düz
0 mm.

 Formül: $A=22+F-S$
Deveboynu
9 mm.

 Formül: $A=13+F-S$
Süper Deveboynu
18 mm.

 Formül: $A=F+4$
Hesap Tablosu
Düz
0 mm.

S	Yan Duvar Kalınlığı	18	16				
A	Altık Kalınlığı	5	6	7	7	9	-
F	Fuga	1	2	3	1	3	-

Deveboynu
9 mm.

S	Yan Duvar Kalınlığı	18	16				
A	Altık Kalınlığı	5	6	7	6	7	9
F	Fuga	10	11	12	9	10	12

Süper Deveboynu
18 mm.

A	Altık Kalınlığı	5	6	7			
F	Fuga	1	2	3			

menteşeler

Decofix Alüminyum Çerçeve Track 15° Menteşe



- Açılma açısı: 95°
- Menteşe gövdesi: Zamak
- Menteşe Çanağı: Zamak
- Kaplama: Nikel
- Ambalaj: 250 Adet
- Tornavida kullanmadan tek dokunuşla kapak sökme ve takma özelliği.
- Samet'in Decofix alüminyum profilleri ile birlikte kullanılır.



Decofix Alüminyum Çerçeve Track 15° Menteşe

Tanım	Kod
Nikel	10301404

Sayfa Yönlendirmeleri

Montaj, Demontaj	Sy. 205
Akıllıklar için	Sy. 178
Decofix Alüminyum Süs ve Menteşe Hesap Tablosu	Sy. 118-119

Uygulama Alternatifleri

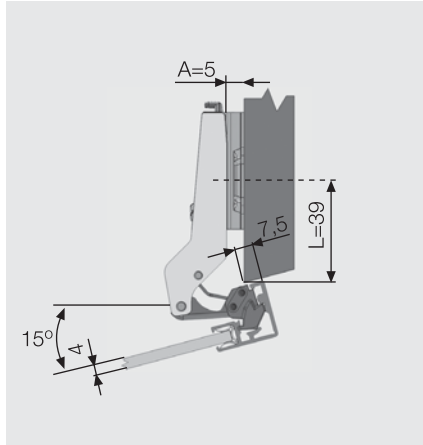

L	A
39	5

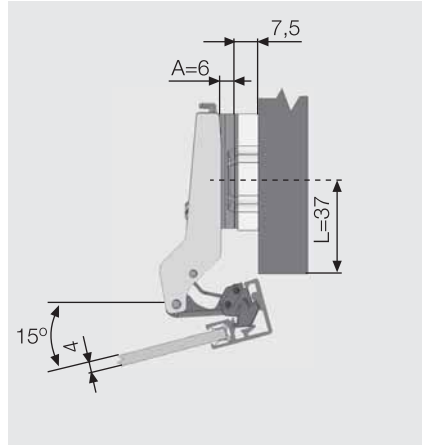

L	A
37	6+7,5

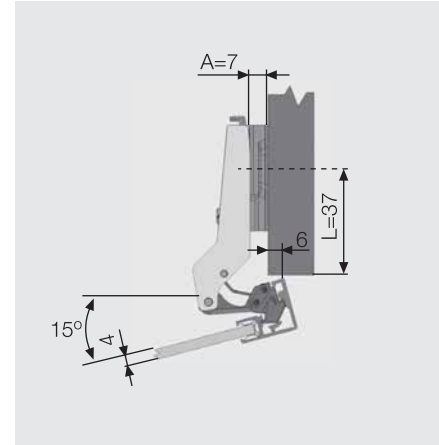

L	A
37	7

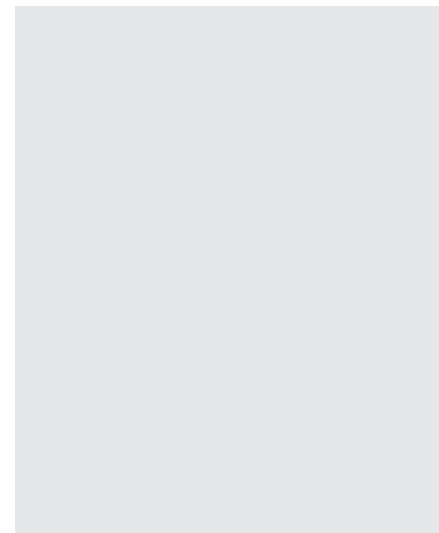
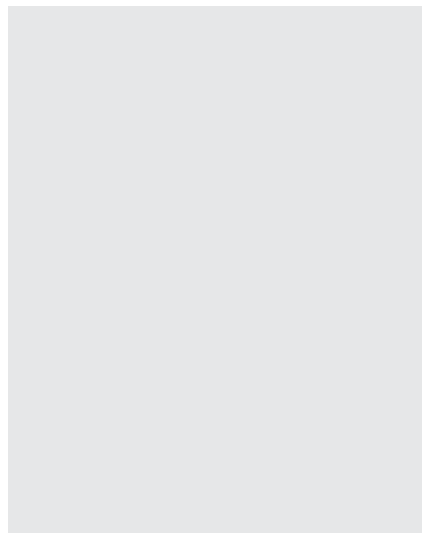
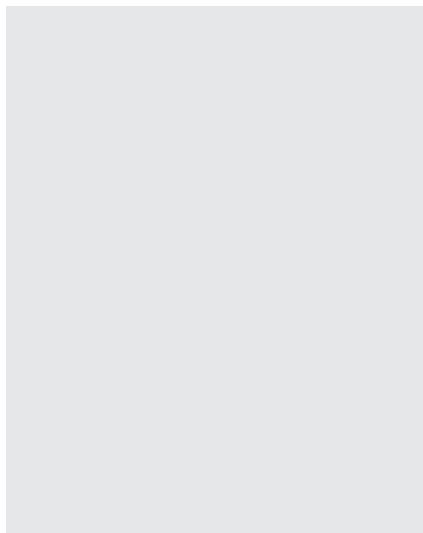
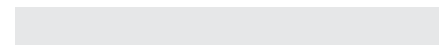
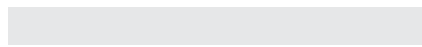
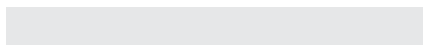
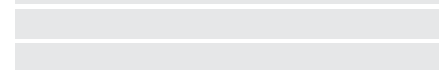
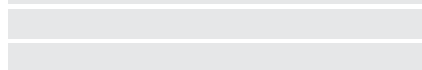
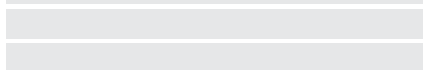
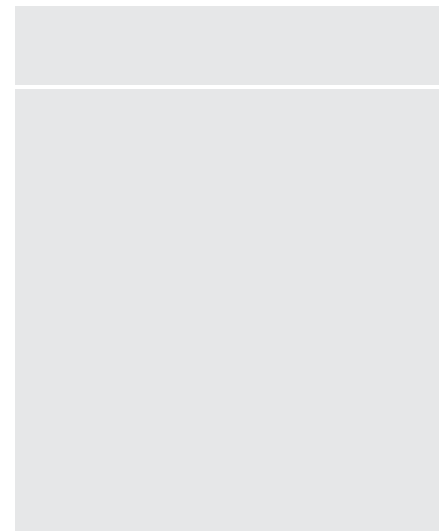
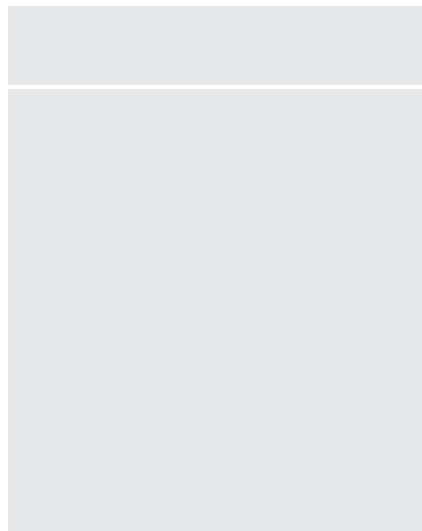
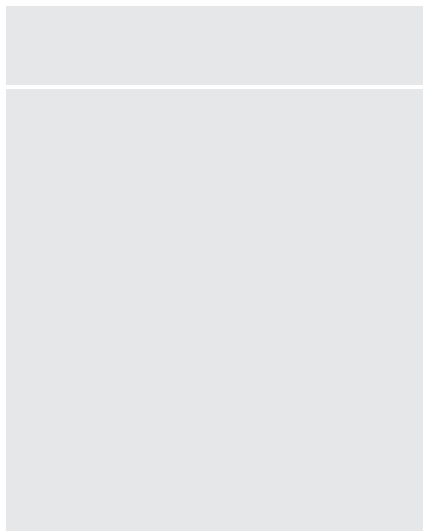

menteşe sistemleri

Decofix Alüminyum Çerçeve Track 30° Menteşe



- Açılma açısı: 95°
- Menteşe gövdesi: Zamak
- Menteşe Çanağı: Zamak
- Kaplama: Nikel
- Ambalaj: 250 Adet
- Tornavida kullanmadan tek dokunuşla kapak sökme ve takma özelliği.
- Samet'in Decofix alüminyum profilleri ile birlikte kullanılır.

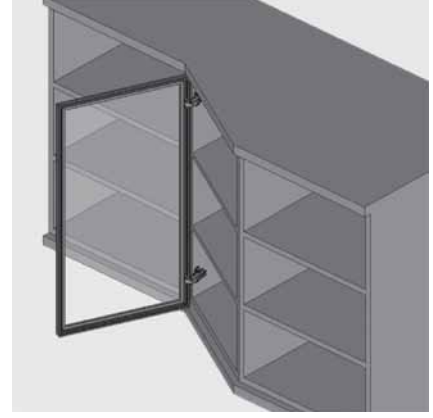

Decofix Alüminyum Çerçeve Track 30° Menteşe

Tanım	Kod
Nikel	10301406

Sayfa Yönlendirmeleri

Montaj, Demontaj	Sy. 205
Altlıklar için	Sy. 178
Decofix Alüminyum Süs ve Menteşe Hesap Tablosu	Sy. 118-119

Uygulama Alternatifleri

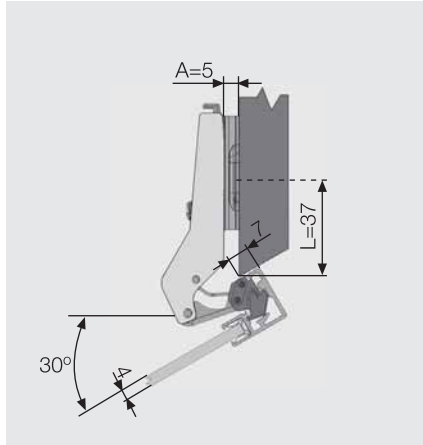

L	A
37	5

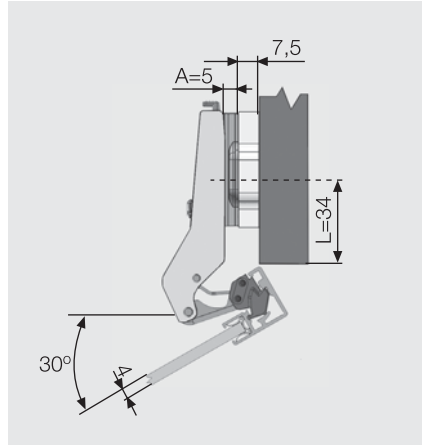

L	A
34	5+7,5

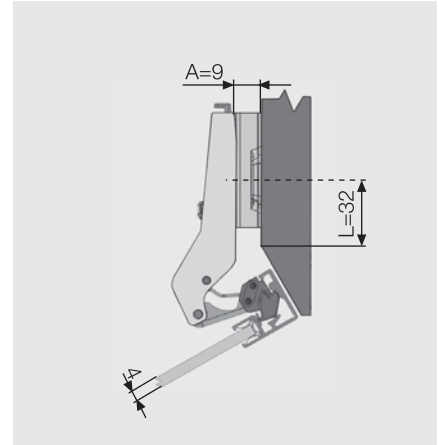

L	A
32	9

Uygulama Alternatifleri

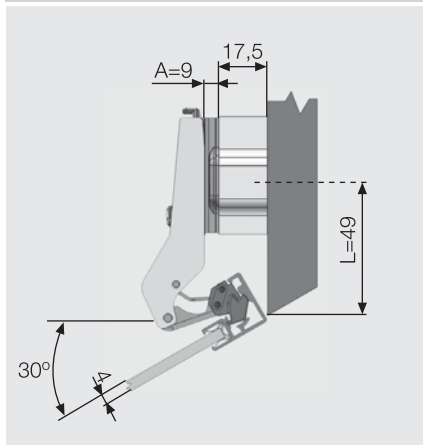

L	A
49	9+17,5

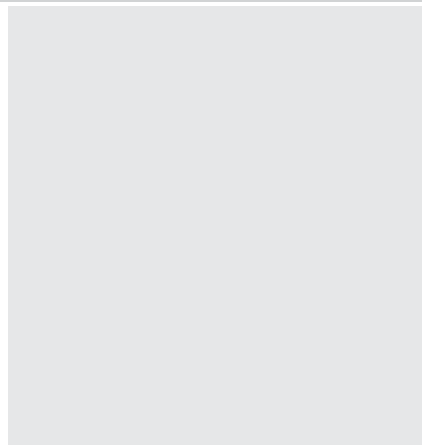

L	A

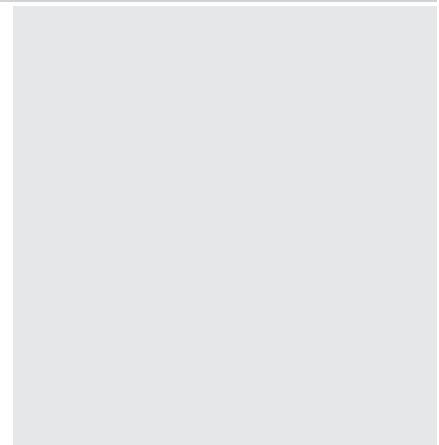

L	A

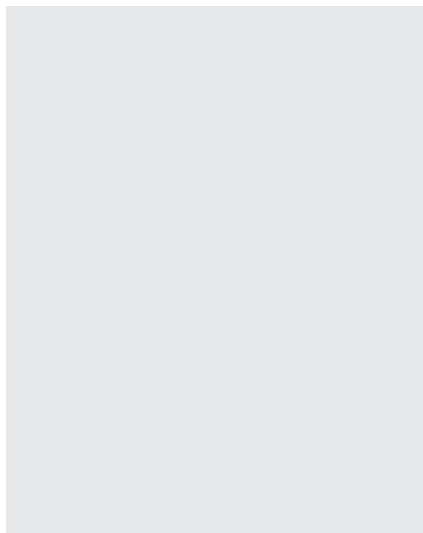

L	A

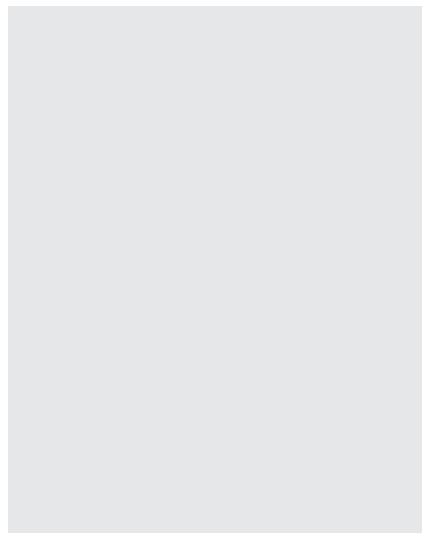

L	A

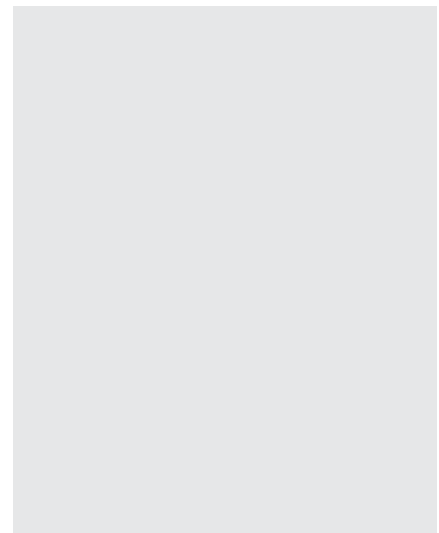

L	A

menteşe sistemleri

Decofix Alüminyum Çerçeve Track -30° Menteşe



- Açılma açısı: 95°
- Menteşe gövdesi: Zamak
- Menteşe Çanağı: Zamak
- Kaplama: Nikel
- Ambalaj: 250 Adet
- Tornavida kullanmadan tek dokunuşla kapak sökme ve takma özelliği.
- Samet'in Decofix alüminyum profilleri ile birlikte kullanılır.

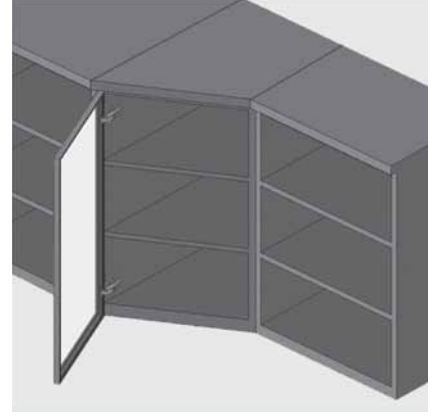

Decofix Alüminyum Çerçeve Track -30° Menteşe

Kod Listesi

Tanım	Kod
Nikel	10301407

Sayfa Yönlendirmeleri

Montaj, Demontaj	Sy. 204
Akıllıklar için	Sy. 178
Decofix Alüminyum Süs ve Menteşe Hesap Tablosu	Sy. 118-119

Uygulama Alternatifleri

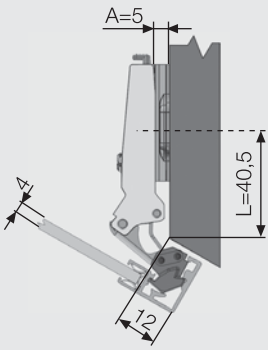

L	A
40,5	5

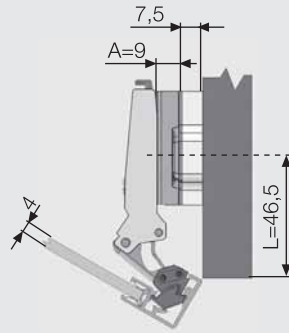

L	A
46,5	9+7,5

menteşe sistemleri

Decofix Alüminyum Çerçeve Track 45° Menteşe



- Açılma açısı: 95°
- Menteşe gövdesi: Çelik
- Menteşe Çanağı: Zamak
- Kaplama: Nikel
- Ambalaj: 250 Adet
- Tornavida kullanmadan tek dokunuşla kapak sökme ve takma özelliği.
- Samet'in Decofix alüminyum profilleri ile birlikte kullanılır.

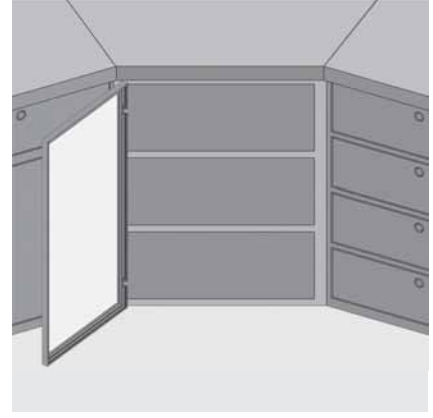

Decofix Alüminyum Çerçeve Track 45° Menteşe

Kod Listesi

Tanım	Kod
Nikel	10301408

Sayfa Yönlendirmeleri

Montaj, Demontaj	Sy. 204
Akıllıklar için	Sy. 178
Decofix Alüminyum Süs ve Menteşe Hesap Tablosu	Sy. 118-119

Uygulama Alternatifleri

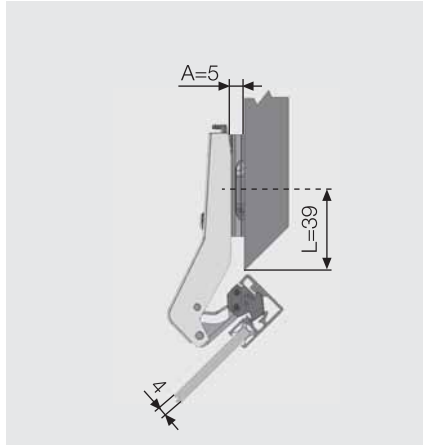

L	A
39	5

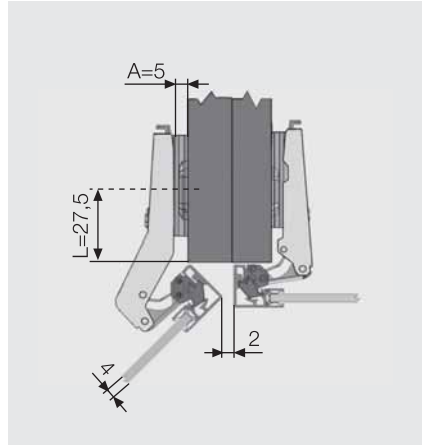

L	A
27,5	5

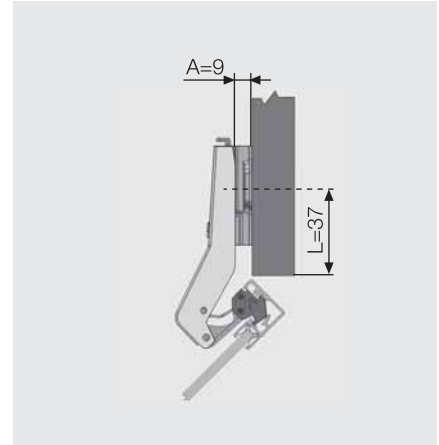

L	A
37	9

Uygulama Alternatifleri

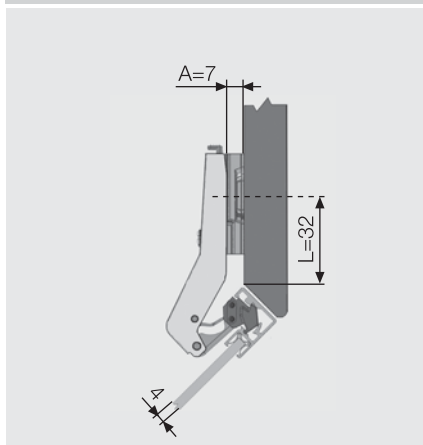

L	A
32	7

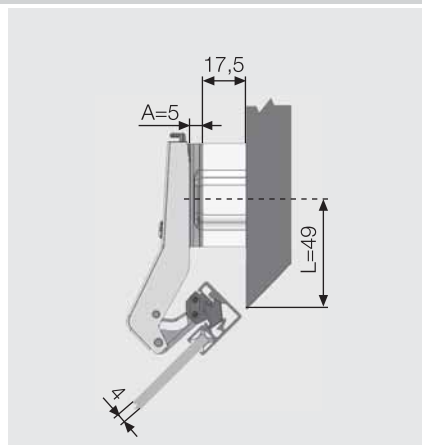

L	A
49	5+17,5

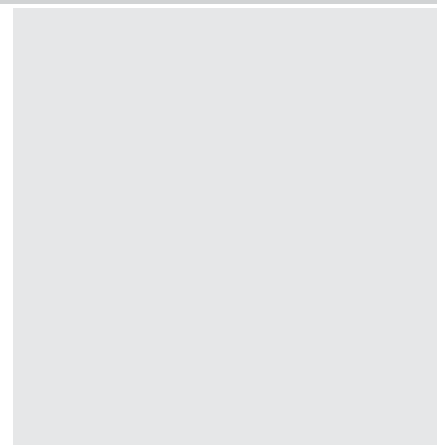

L	A

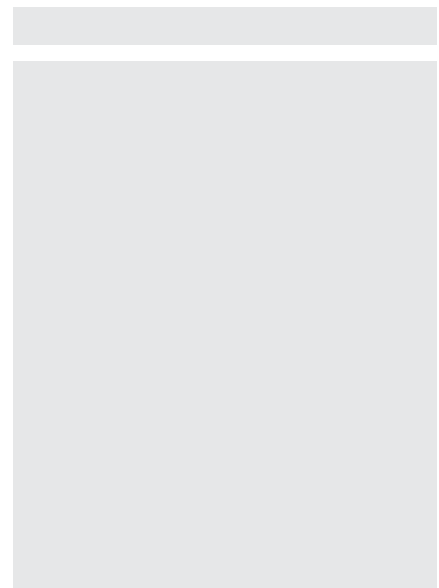
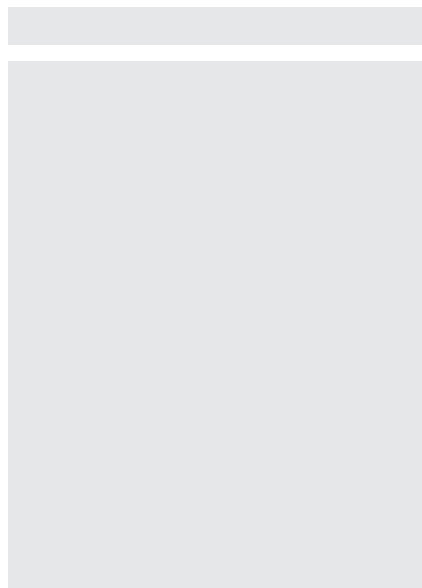
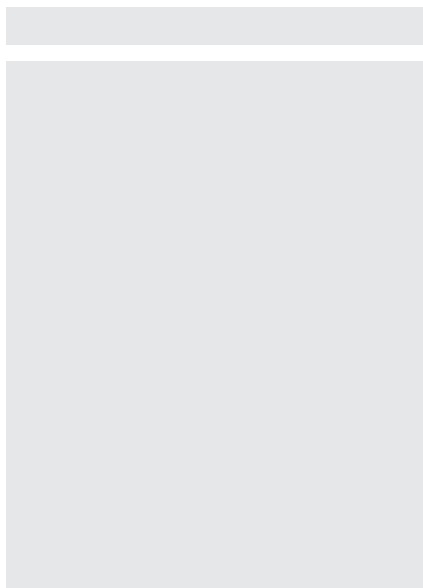

menteşe sistemleri

Decofix Alüminyum Çerçeve Track -45° Menteşe



- Açılma açısı: 95°
- Menteşe gövdesi: Zamak
- Menteşe Çanağı: Zamak
- Kaplama: Nikel
- Ambalaj: 250 Adet
- Tornavida kullanmadan tek dokunuşla kapak sökme ve takma özelliği.
- Samet'in Decofix alüminyum profilleri ile birlikte kullanılır.

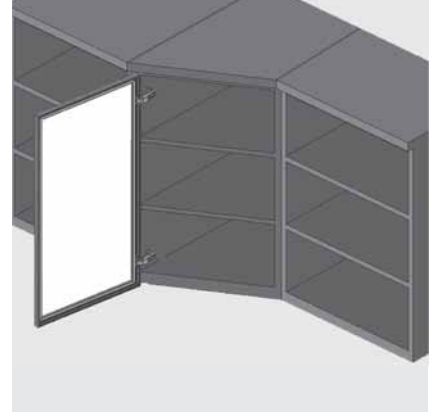

Decofix Alüminyum Çerçeve Track -45° Menteşe

Kod Listesi

Tanım	Kod
Nikel	10301409

Sayfa Yönlendirmeleri

Montaj, Demontaj	Sy. 204
Akıllıklar için	Sy. 178
Decofix Alüminyum Süs ve Menteşe Hesap Tablosu	Sy. 118-119

Uygulama Alternatifleri

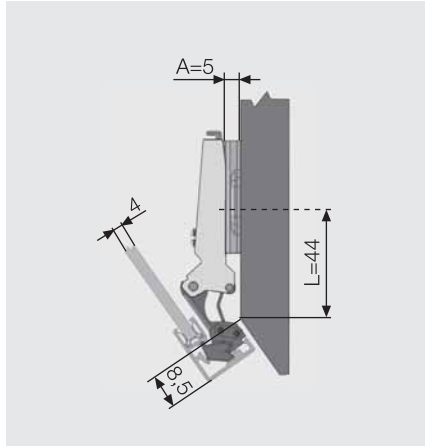

L	A
44	5

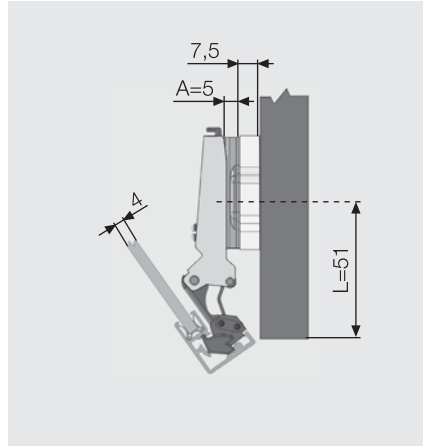

L	A
51	5+7,5

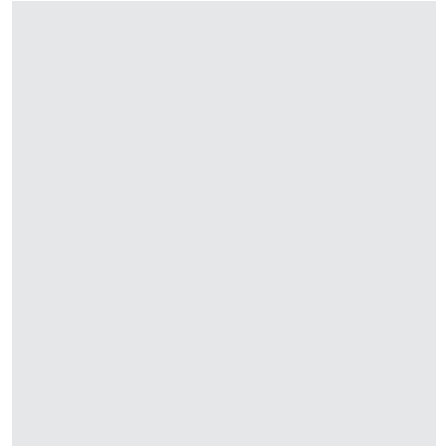

L	A

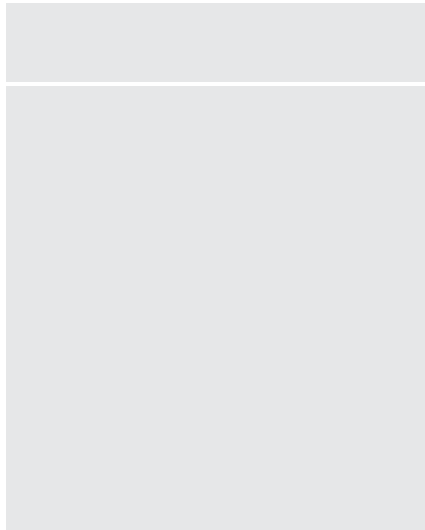

L	A

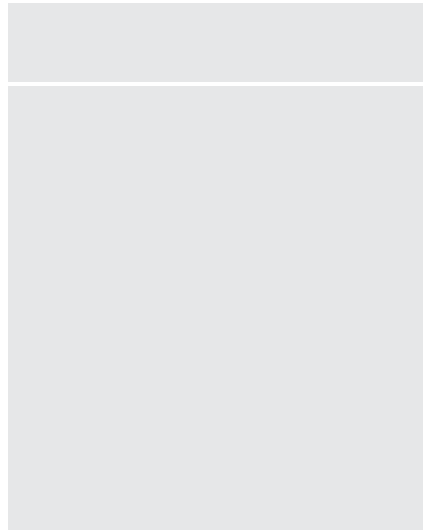
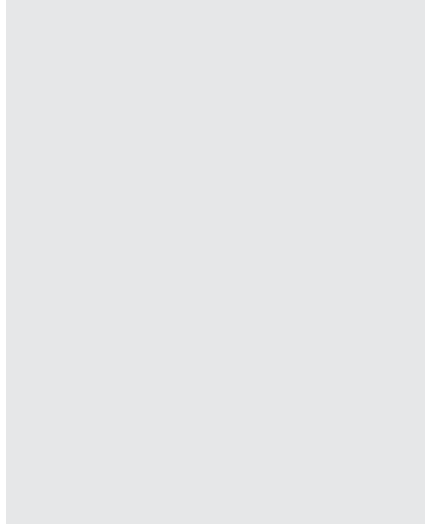
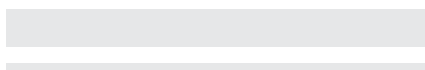

L	A

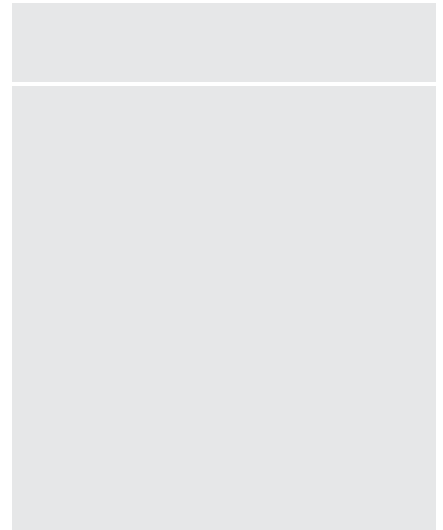
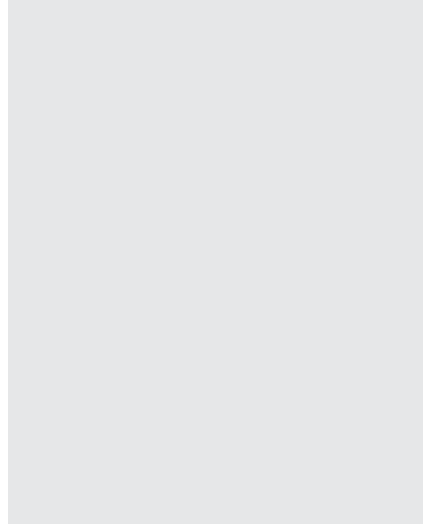
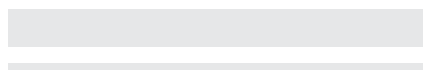

L	A

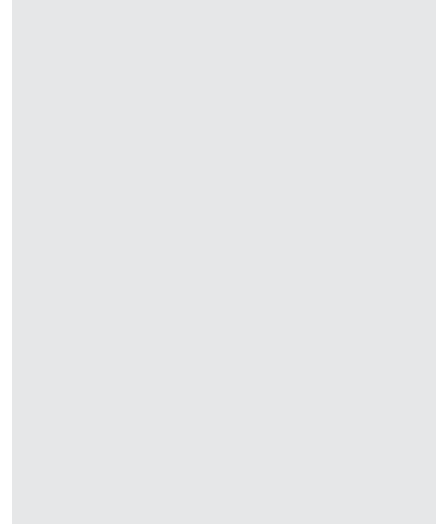
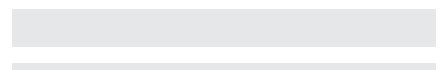

menteşe sistemleri

Decofix Alüminyum Çerçeve Track 90° Menteşe



- Açılma açısı: 95°
- Menteşe gövdesi: Zamak
- Menteşe Çanağı: Zamak
- Kaplama: Nikel
- Ambalaj: 250 Adet
- Tornavida kullanmadan tek dokunuşla kapak sökme ve takma özelliği.
- Samet'in Decofix alüminyum profilleri ile birlikte kullanılır.

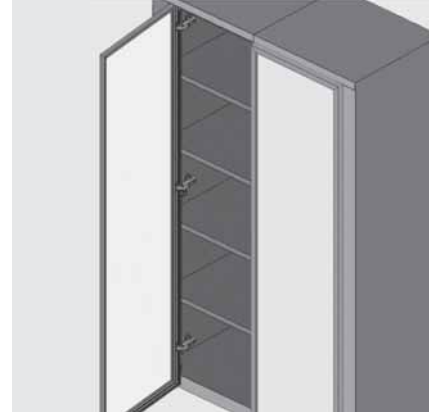

Decofix Alüminyum Çerçeve Track 90° Menteşe

Kod Listesi

Tanım	Kod
Nikel	10301410

Sayfa Yönlendirmeleri

Montaj, Demontaj	Sy. 204
Akıllıklar için	Sy. 178
Decofix Alüminyum Süs ve Menteşe Hesap Tablosu	Sy. 118-119

Uygulama Alternatifleri

<p>Technical drawing of a door handle assembly. The drawing shows a side view of the handle with a vertical dimension line indicating a minimum distance of 60 units from the top edge of the door to the top of the handle. A horizontal dimension line indicates a distance of 42 units from the vertical centerline of the door to the center of the handle. Other dimensions include 'A' for the handle height and 'F' for the handle offset.</p>	<p>Technical drawing of a door handle assembly, showing a different view or configuration of the handle and its mounting on the door.</p>	<p>Blank technical drawing area.</p>
<p>Blank technical drawing area.</p>	<p>Blank technical drawing area.</p>	<p>Blank technical drawing area.</p>
<p>Blank technical drawing area.</p>	<p>Blank technical drawing area.</p>	<p>Blank technical drawing area.</p>
<p>Blank technical drawing area.</p>	<p>Blank technical drawing area.</p>	<p>Blank technical drawing area.</p>
<p>Blank technical drawing area.</p>	<p>Blank technical drawing area.</p>	<p>Blank technical drawing area.</p>
<p>Blank technical drawing area.</p>	<p>Blank technical drawing area.</p>	<p>Blank technical drawing area.</p>
<p>Blank technical drawing area.</p>	<p>Blank technical drawing area.</p>	<p>Blank technical drawing area.</p>

menteşe sistemleri

Decofix Alüminyum Çerçevesi Kapak Sistemleri Kod Tablosu

Alüminyum Profil Çerçeve Aksamı Kod Tablosu					
Ürün	Boy	Kod	Ambalaj	kg./koli	m ³ /Koli
1 Satine Al. Kare (0010) Profil (21X23)	2.8 m.	1240201	24 Adet / Karton Tüp	21	0.077
2 Satine Al. Dikdörtgen (0011) Profil (21X38)	2.8 m.	1240202	24 Adet / Karton Tüp	29	0.046
3 Satine Al. Balıksırtı (0011) Profil (23.5X38)	2.8 m.	1240203	24 Adet / Karton Tüp	35	0.046
4 Satine Al. Camsı (0020) Profil (26X40)	2.8 m.	1240204	24 Adet / Karton Tüp	27.5	0.046
6 Satine Al. Dalgalı Profil (26X40)	2.8 m.	1240206	24 Adet / Karton Tüp	36.5	0.059
7 Satine Al. Köşeli Profil (21.6X48)	2.8 m.	1240207	24 Adet / Karton Tüp	21	0.046
1,2,3,6,7 Profilleri için Plastik Köşe Bağ		1240242	100 Adet / Poşet	1.12	0.046
4 Profilli için Plastik Köşe Destek Bağ		1240243	100 Adet / Poşet	1.96	0.046
Satin Süs Çıtası - Alüminyum	2.8 m.	1240211	24 Adet / Karton Tüp	5.34	0.002
Cam Fiteli	2.5 m.	1240221	24 Adet / Karton Tüp	-	-
Köşe Bağlantısı		1240231	100 Adet/Poşet-500 Adet/Koli	-	0.007
Kulp Vidası ve Pulu		1240241	100 Adet/Poşet-250 Adet/Koli	-	-
Performa Kapazlama Kapak Makası Adap.		1240283	25 Adet/Poşet-100 Adet/Koli	3.09	0.002
Performa İç Makas Adaptörü		1240284	25 Adet/Poşet-100 Adet/Koli	3.09	0.002
Dış Kapak Pompası Adaptörü		1240285	25 Adet/Poşet-100 Adet/Koli	3.09	0.002
İç Kapak Pompası Adaptörü		1240286	25 Adet/Poşet-100 Adet/Koli	3.09	0.002

Cam Tipi Kod Tablosu

Ürün	Kod
4 mm. Saydam Cam	1240271
4 mm. Saydam Temper'li Cam	12402710
4 mm. Satine Buzlu Cam	1240273
4 mm. Satine Buzlu Temper'li Cam	12402711
4 mm. Akıllık Buzlu Saydam Cam	12402771
4 mm. Akıllık Buzlu Satine Cam	12402772

Kapak Tipi

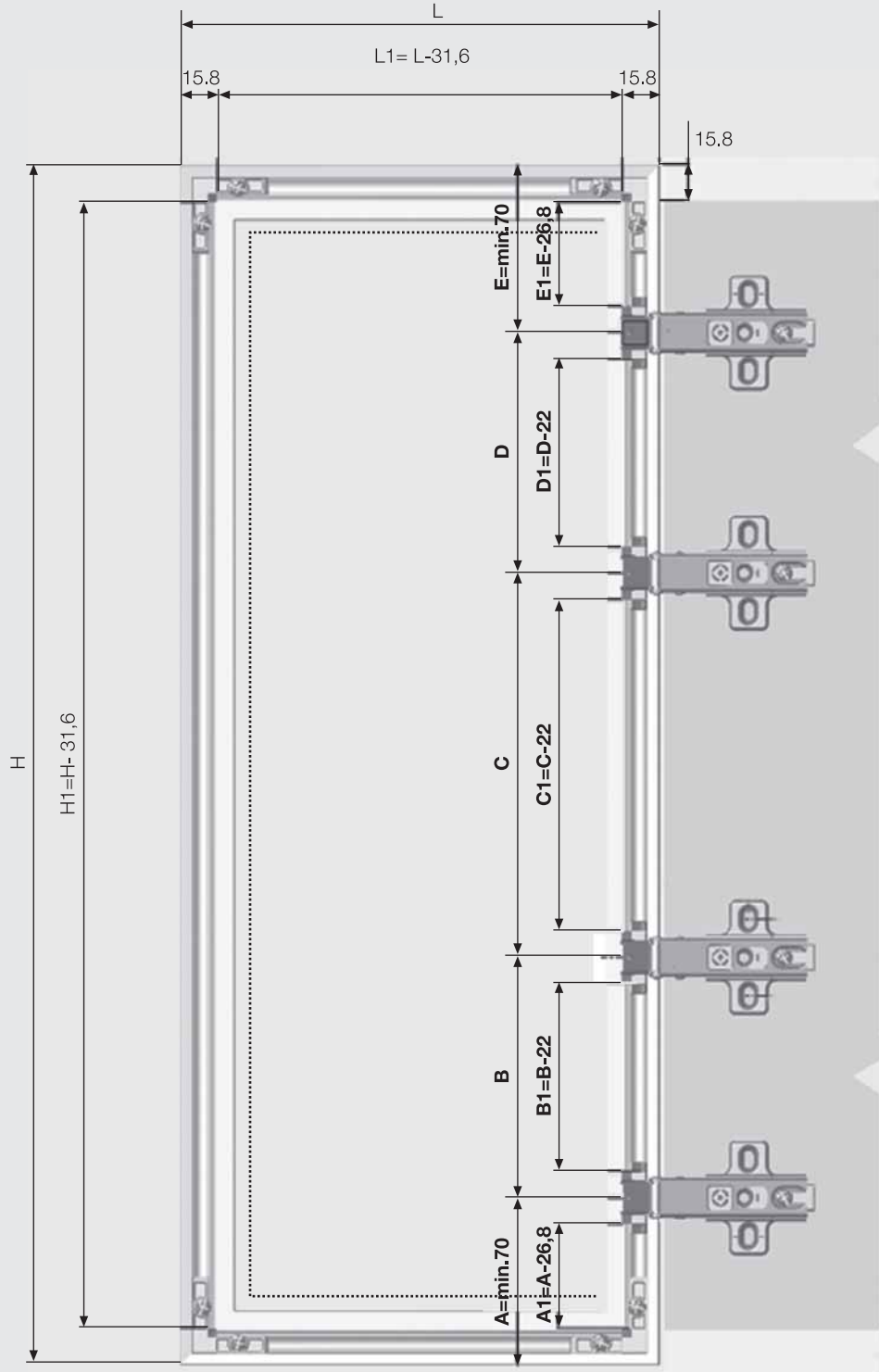

menteşe sistemleri

Alüminyum Kutu Profil Star Track Menteşe



- Açılma açısı: 95°
- Menteşe gövdesi: Çelik
- Menteşe Çanağı: Zamak
- Krank Tipi: 0-9-18
- Kaplama: Nikel
- Ambalaj: 250 Adet
- Tornavida kullanmadan tek dokunuşla kapak sökme ve takma özelliği.

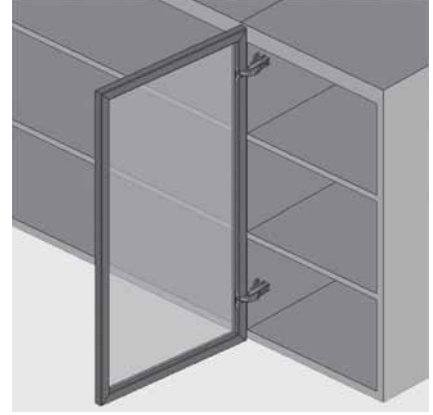

Düz	0 mm.
Alüminyum Kutu Profil Star Track Menteşe	
Tanım	Kod
Düz	103114

Deveboynu	9 mm.
Alüminyum Kutu Profil Star Track Menteşe	
Tanım	Kod
Deveboynu	103115

Süper Deveboynu	18 mm.
Alüminyum Kutu Profil Star Track Menteşe	
Tanım	Kod
Süper Deveboynu	103116

Sayfa Yönlendirmeleri

Montaj, Demontaj	Sy. 201
Altlıklar için	Sy. 174

Tavsiye Edilen Vidalar

Ø3,5X9 mm. Havşa Yıldız Başlı

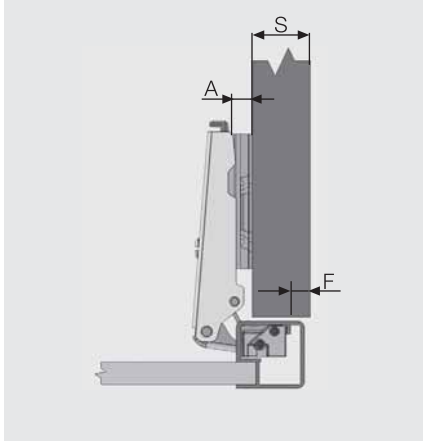
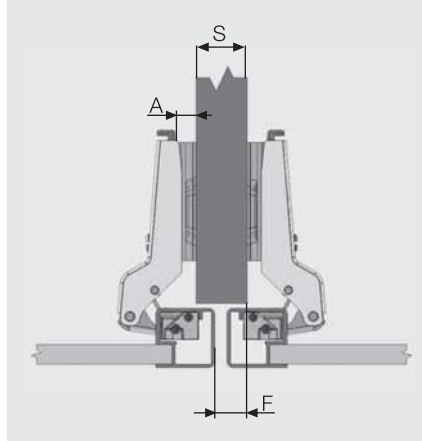
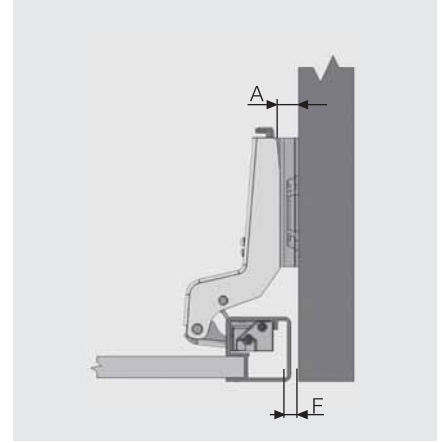

Düz
0 mm.

 Formül: $A=23+F-S$
Deveboynu
9 mm.

 Formül: $A=14+F-S$
Süper Deveboynu
18 mm.

 Formül: $A=5+F$
Hesap Tablosu
Düz
0 mm.

S	Yan Duvar Kalınlığı	18	16		
A	Altık Kalınlığı	5	7	7	9
F	Fuga	0	2	0	2

Deveboynu
9 mm.

S	Yan Duvar Kalınlığı	18	16		
A	Altık Kalınlığı	6	7	7	-
F	Fuga	10	11	9	-

Süper Deveboynu
18 mm.

A	Altık Kalınlığı	7	-		
F	Fuga	2	-		

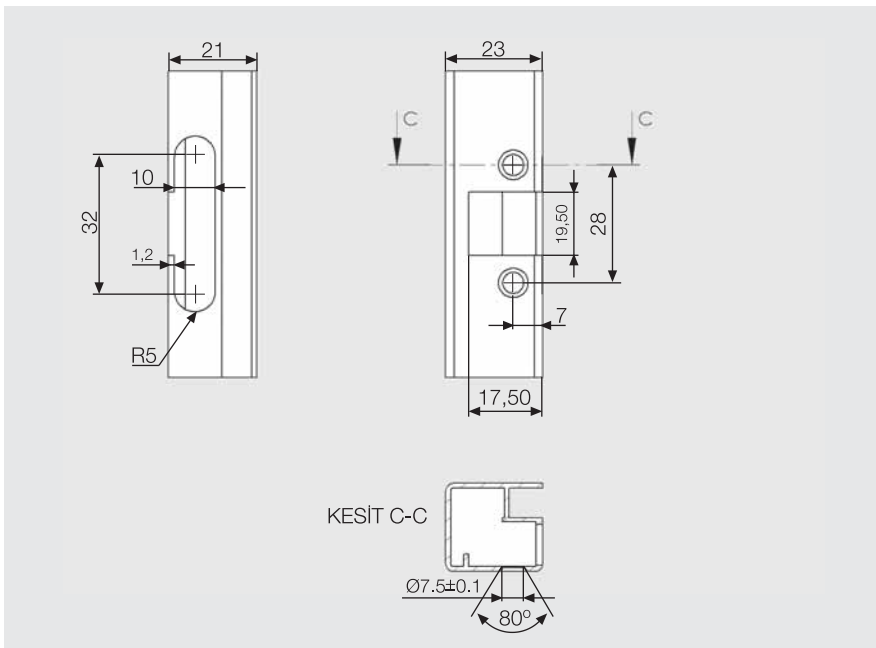
Çanak Yuva Ölçüleri

menteşeler sistemi

Alüminyum Kutu Profil Star Menteşe



- Açılma açısı: 95°
- Menteşe gövdesi: Çelik
- Menteşe Çanağı: Zamak
- Krank Tipi: 0-9-18
- Kaplama: Nikel
- Ambalaj: 250 Adet

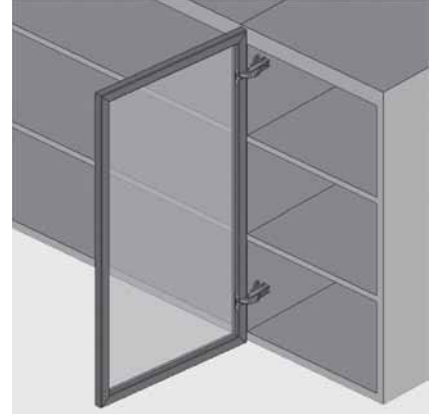

Düz	0 mm.
Alüminyum Kutu Profil Star Menteşe	
Tanım	Kod
Düz	103111

Deveboynu	9 mm.
Alüminyum Kutu Profil Star Menteşe	
Tanım	Kod
Deveboynu	103112

Süper Deveboynu	18 mm.
Alüminyum Kutu Profil Star Menteşe	
Tanım	Kod
Süper Deveboynu	103113

Sayfa Yönlendirmeleri

Montaj, Demontaj	Sy. 205
Altlıklar için	Sy. 178

Tavsiye Edilen Vidalar

Ø3,5X9 mm. Havşa Yıldız Başlı

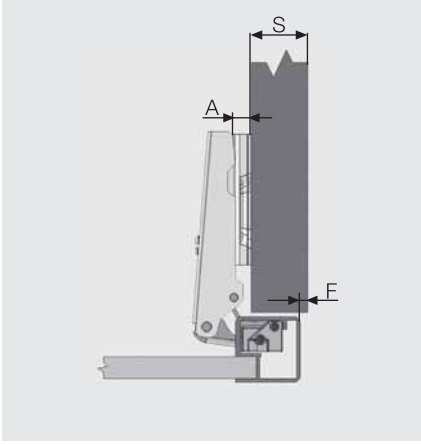
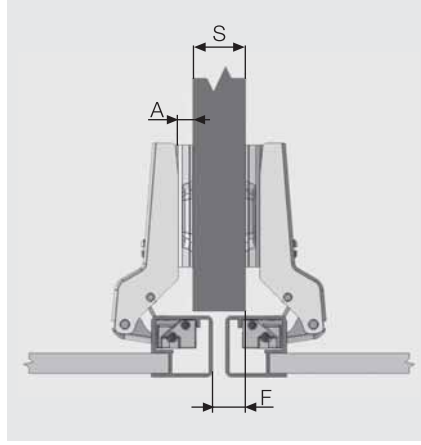
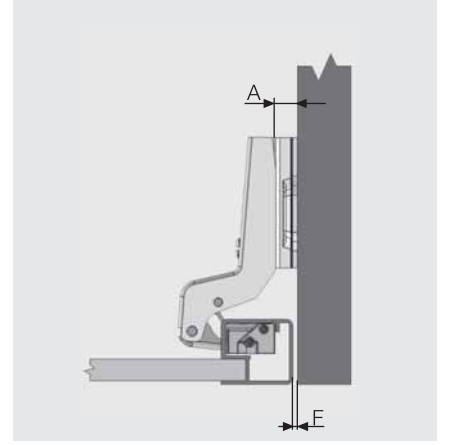

Düz
0 mm.

 Formül: $A=23+F-S$
Deveboynu
9 mm.

 Formül: $A=14+F-S$
Süper Deveboynu
18 mm.

 Formül: $A=F+T$
Hesap Tablosu
Düz
0 mm.

S	Yan Duvar Kalınlığı	18	16			
A	Altık Kalınlığı	5	6	7	7	9
F	Fuga	0	1	2	0	2

Deveboynu
9 mm.

S	Yan Duvar Kalınlığı	18	16		
A	Altık Kalınlığı	6	7	7	9
F	Fuga	10	11	9	11

Süper Deveboynu
18 mm.

A	Altık Kalınlığı	6	7	-	-
F	Fuga	-	1	2	-

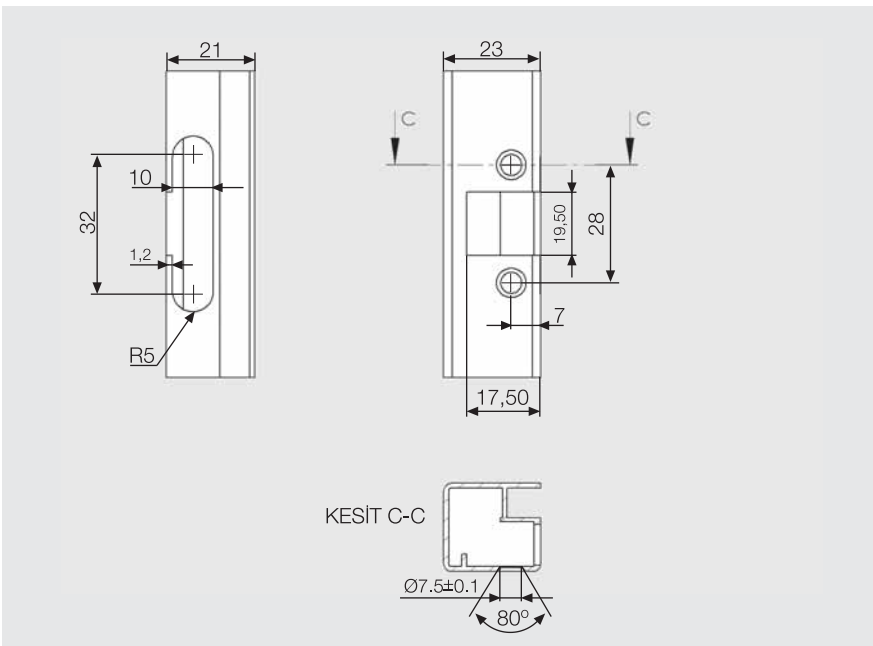
Çanak Yuva Ölçüleri

menteşeler

Alüminyum Kutu Profil Star Track 15° Menteşe



- Açılma açısı: 95°
- Menteşe gövdesi: Zamak
- Menteşe Çanağı: Zamak
- Kaplama: Nikel
- Ambalaj: 250 Adet
- Tornavida kullanmadan tek dokunuşla kapak sökme ve takma özelliği.

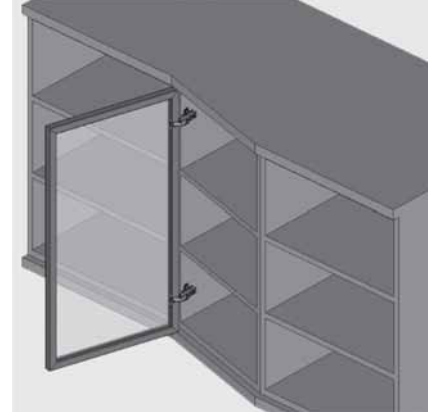

Alüminyum Kutu Profil Star Track 15° Menteşe

Kod Listesi

Tanım	Kod
Nikel	103337

Sayfa Yönlendirmeleri

Montaj, Demontaj	Sy. 205
Altlıklar için	Sy. 178

Tavsiye Edilen Vidalar

Ø3,5X9 mm. Havşa
Yıldız Başlı



Uygulama Alternatifleri

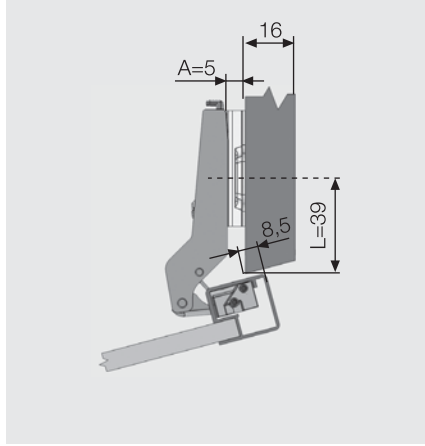

L	A
39	5

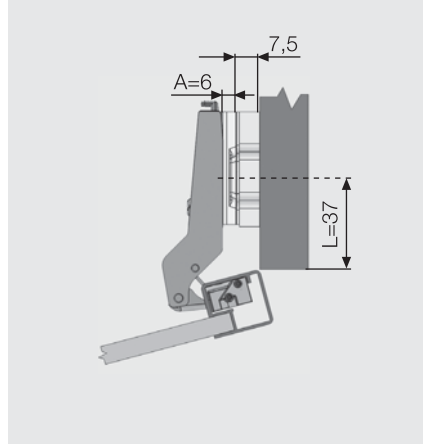

L	A
37	6+7,5

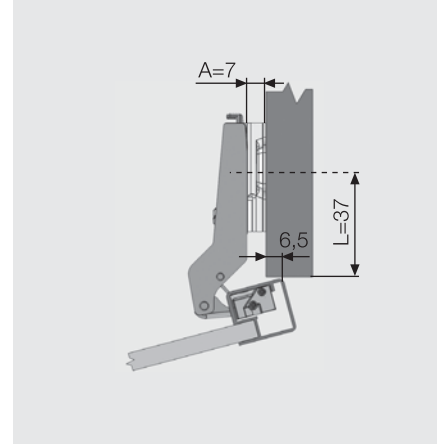

L	A
37	7

Çanak Yuva Ölçüleri

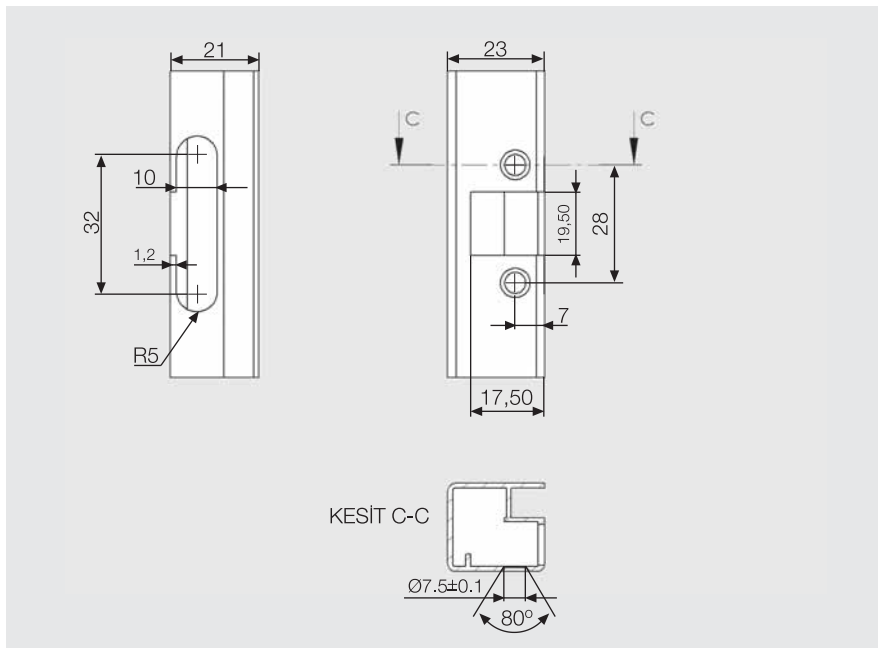

menteşe sistemleri

Alüminyum Kutu Profil Star 15° Mentşe



- Açılma açısı: 95°
- Çanak çapı: 35mm.
- Mentşe gövdesi: Zamak
- Mentşe Çanağı: Zamak
- Kaplama: Nikel
- Ambalaj: 250 Adet

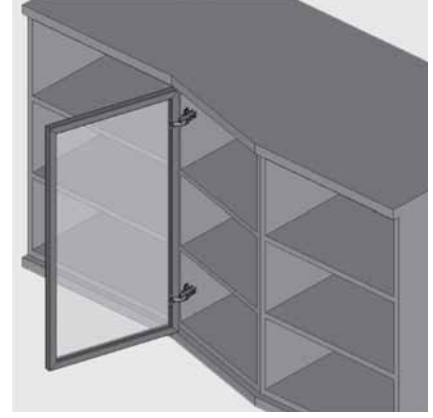

Alüminyum Kutu Profil Star 15° Mentşe

Kod Listesi

Tanım	Kod
Nikel	103330

Sayfa Yönlendirmeleri

Montaj, Demontaj	Sy. 205
Altlıklar için	Sy. 178

Tavsiye Edilen Vidalar

Ø3,5X9 mm. Havşa
Yıldız Başlı



Uygulama Alternatifleri

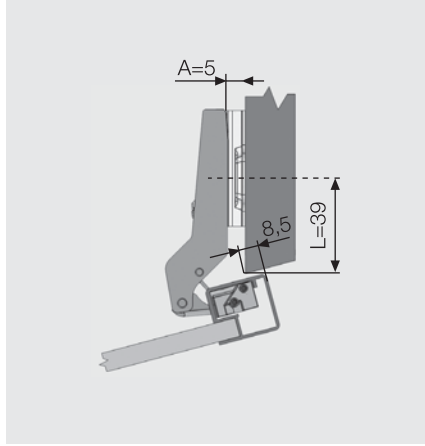

L	A
39	5

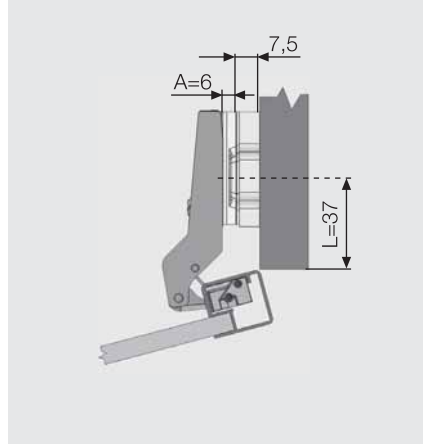

L	A
37	6+7,5

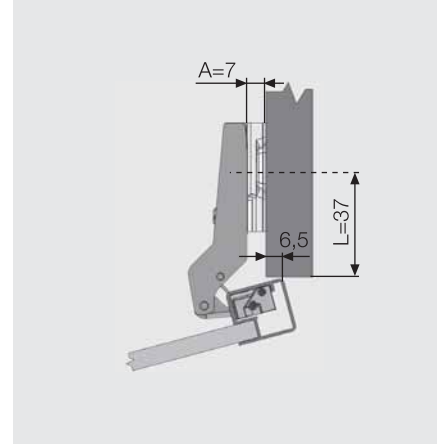

L	A
37	7

Çanak Yuva Ölçüleri

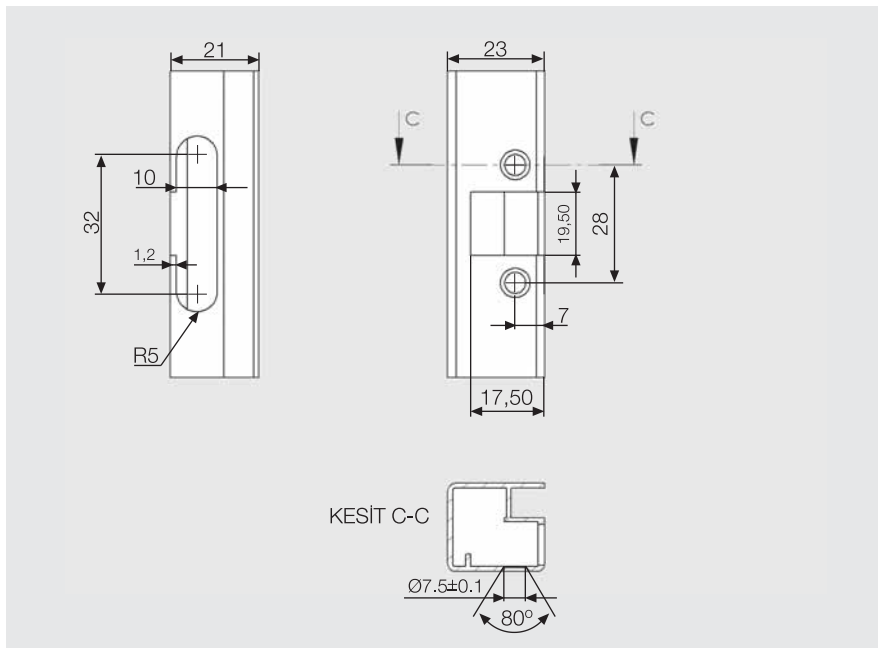

menteşeler sistemi

Alüminyum Kutu Profil Star Track 30° Menteşe



- Açılma açısı: 95°
- Menteşe gövdesi: Zamak
- Menteşe Çanağı: Zamak
- Kaplama: Nikel
- Ambalaj: 250 Adet
- Tornavida kullanmadan tek dokunuşla kapak sökme ve takma özelliği.

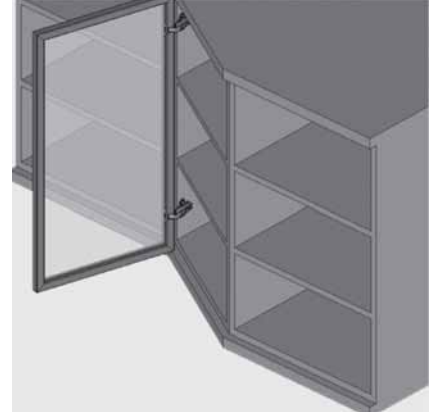

Alüminyum Kutu Profil Star Track 30° Menteşe

Kod Listesi

Tanım	Kod
Nikel	103338

Sayfa Yönlendirmeleri

Montaj, Demontaj	Sy. 205
Altlıklar için	Sy. 178

Tavsiye Edilen Vidalar

Ø3,5X9 mm. Havşa
Yıldız Başlı



Uygulama Alternatifleri

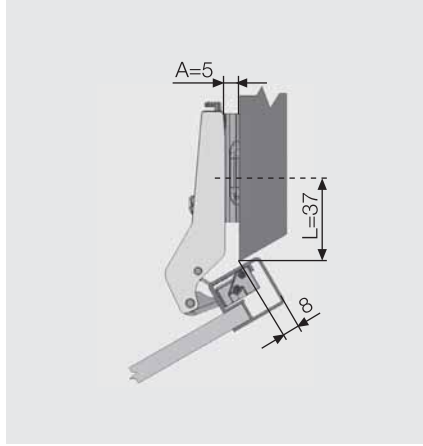

L	A
37	5

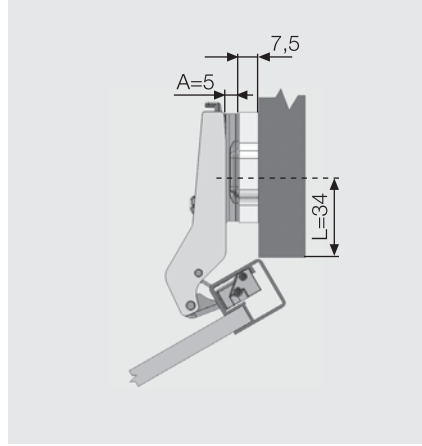

L	A
34	5+7,5

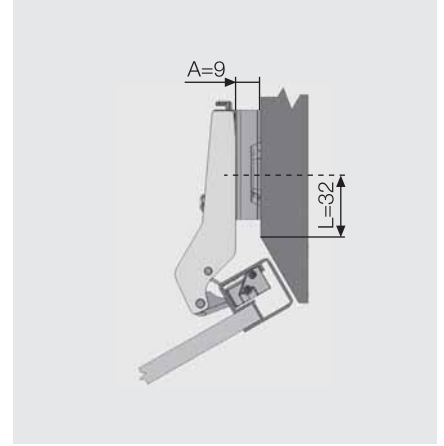

L	A
32	9

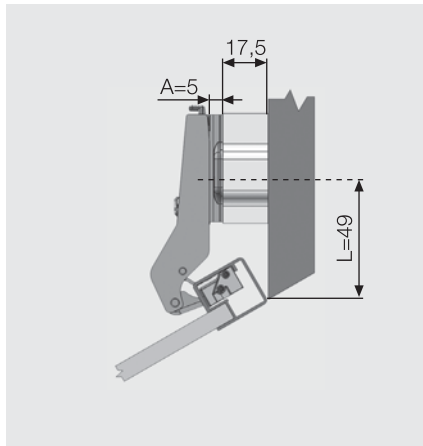

L	A
49	5+17,5

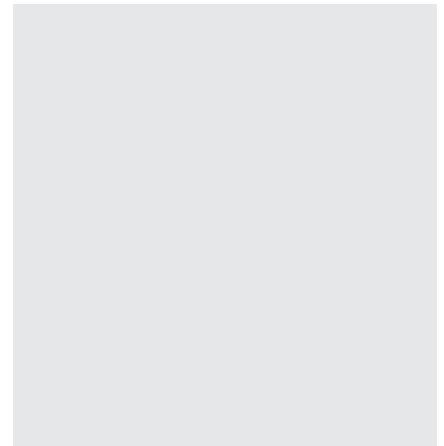
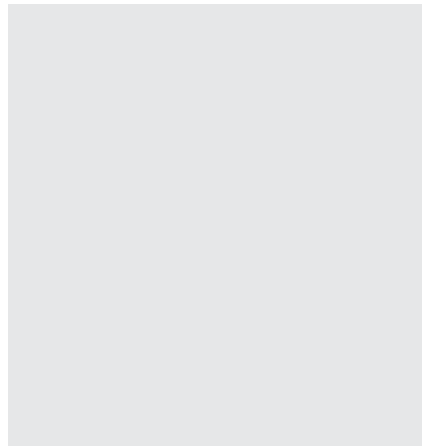

Çanak Yuva Ölçüleri

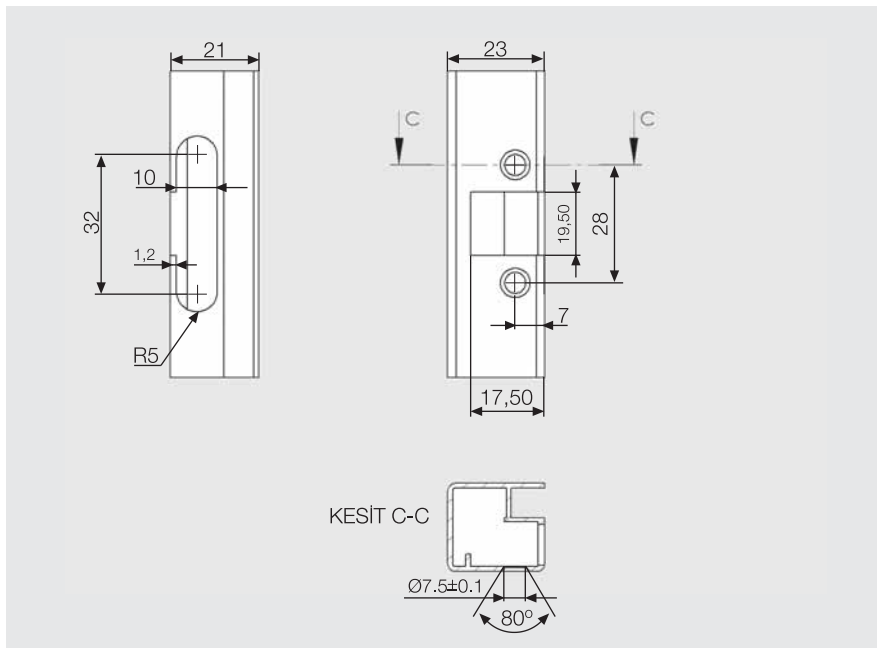

menteşeler sistemi

Alüminyum Kutu Profil Star 30° Menteşe



- Açılma açısı: 95°
- Menteşe gövdesi: Zamak
- Menteşe Çanağı: Zamak
- Kaplama: Nikel
- Ambalaj: 250 Adet

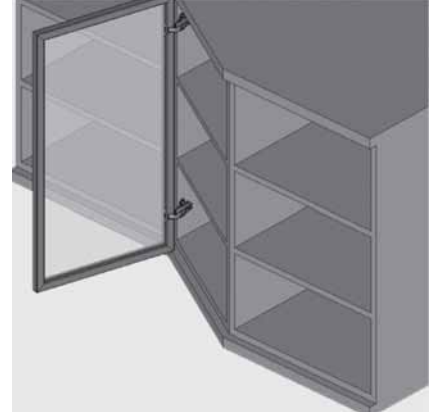

Alüminyum Kutu Profil Star 30° Menteşe

Kod Listesi

Tanım	Kod
Nikel	103331

Sayfa Yönlendirmeleri

Montaj, Demontaj	Sy. 205
Altlıklar için	Sy. 178

Tavsiye Edilen Vidalar

Ø3,5X9 mm. Havşa
Yıldız Başlı



Uygulama Alternatifleri

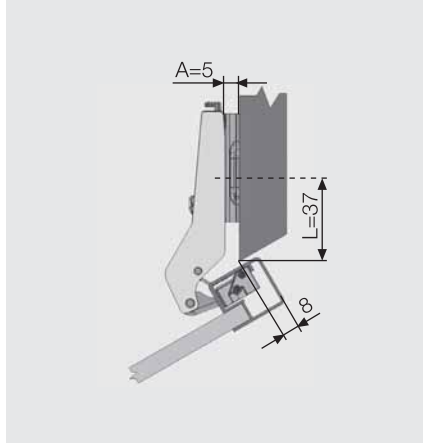

L	A
37	5

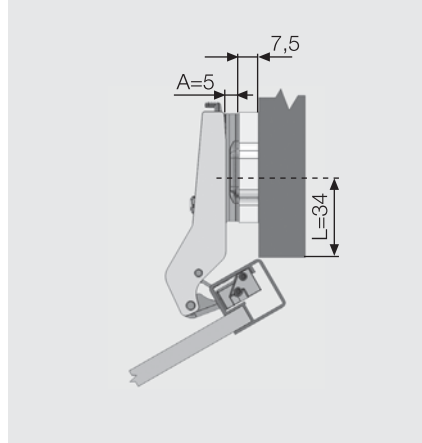

L	A
34	5+7,5

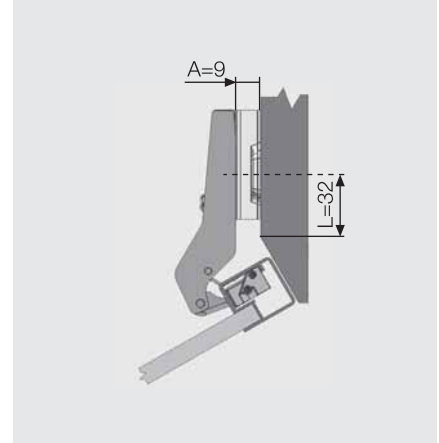

L	A
32	9

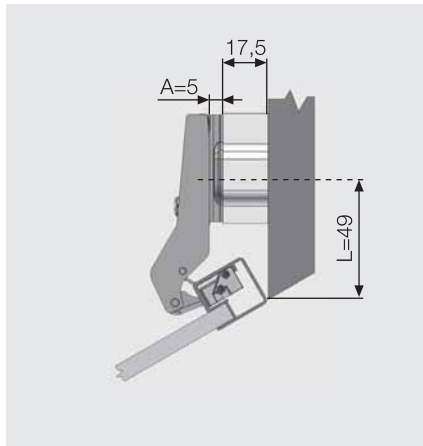

L	A
49	5+17,5

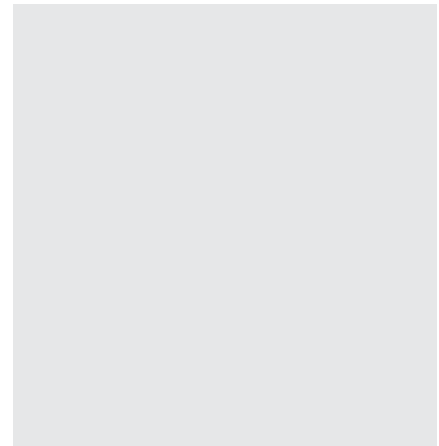
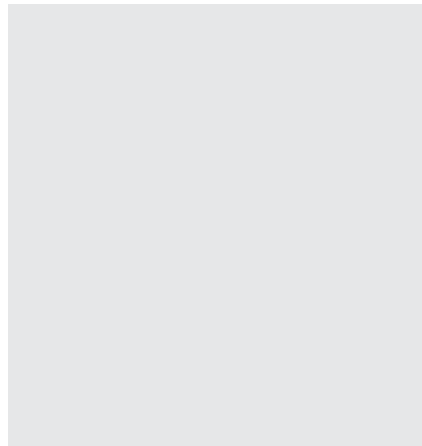

Çanak Yuva Ölçüleri

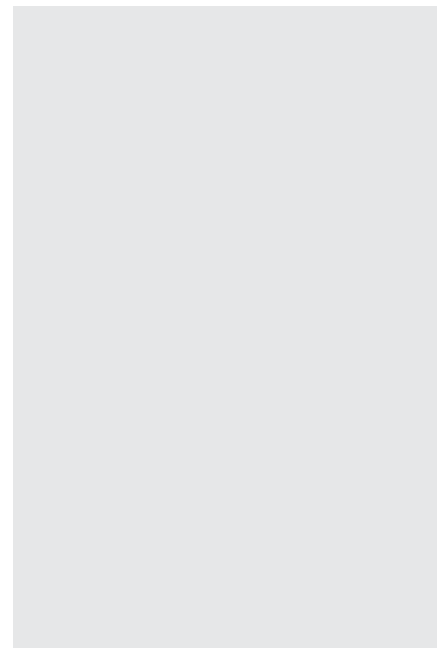
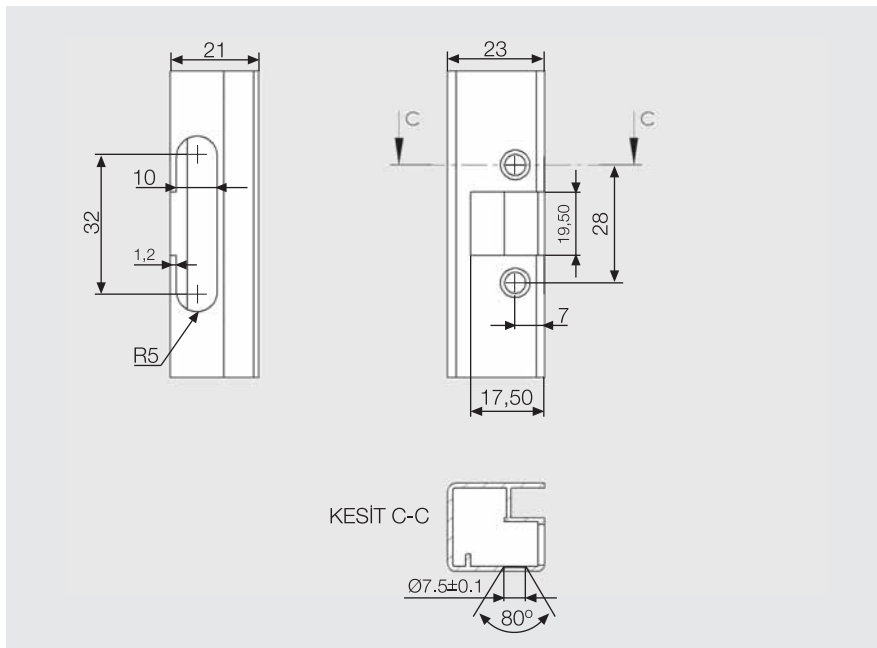

menteşe sistemleri

Alüminyum Kutu Profil Track -30° Mentşe



- Açılma açısı: 95°
- Mentşe gövdesi: Zamak
- Mentşe Çanağı: Zamak
- Kaplama: Nikel
- Ambalaj: 250 Adet
- Tornavida kullanmadan tek dokunuşla kapak sökme ve takma özelliği.

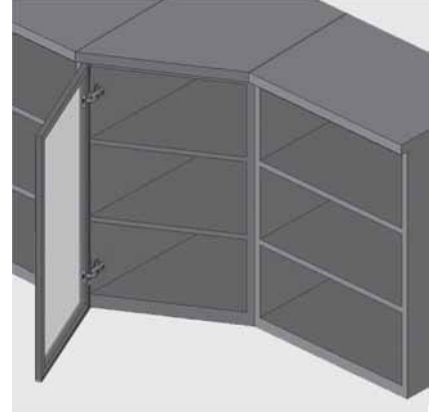

Alüminyum Kutu Profil Star Track -30° Mentşe

Kod Listesi

Tanım	Kod
Nikel	103339

Sayfa Yönlendirmeleri

Montaj, Demontaj	Sy. 205
Altlıklar için	Sy. 178

Tavsiye Edilen Vidalar

Ø3,5X9 mm. Havşa
Yıldız Başlı



Uygulama Alternatifleri

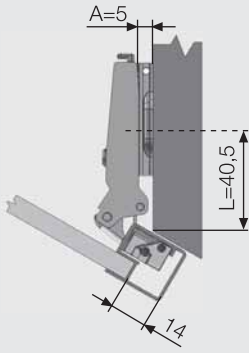

L	A
40,5	5

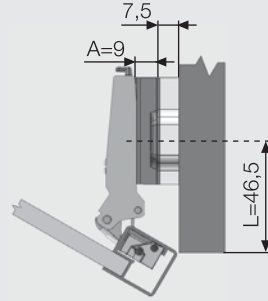

L	A
46,5	9+7,5

Çanak Yuva Ölçüleri

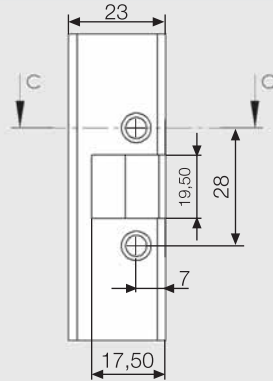
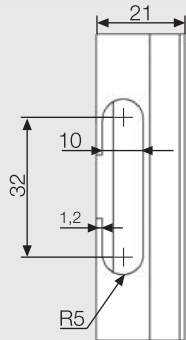

KESİT C-C

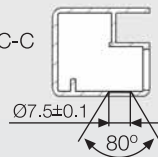

menteşeler sistemi

Alüminyum Kutu Profil -30° Menteşe



- Açılma açısı: 95°
- Menteşe gövdesi: Zamak
- Menteşe Çanağı: Zamak
- Kaplama: Nikel
- Ambalaj: 250 Adet

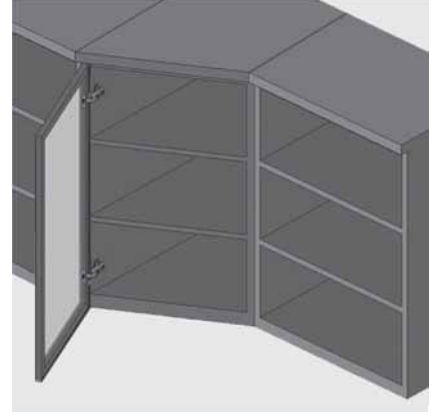

Alüminyum Kutu Profil Star -30° Menteşe	
Kod Listesi	
Tanım	Kod
Nikel	103332

Alüminyum Kutu Profil Star -30° Menteşe	
Kod Listesi	
Tanım	Kod
Nikel	103332

Alüminyum Kutu Profil Star -30° Menteşe	
Kod Listesi	
Tanım	Kod
Nikel	103332

Sayfa Yönlendirmeleri

Montaj, Demontaj	Sy. 201
Altlıklar için	Sy. 174

Tavsiye Edilen Vidalar

Ø3,5X9 mm. Havşa
Yıldız Başlı



Uygulama Alternatifleri

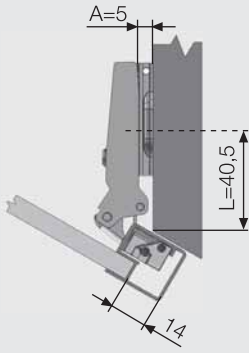

L	A
40,5	5

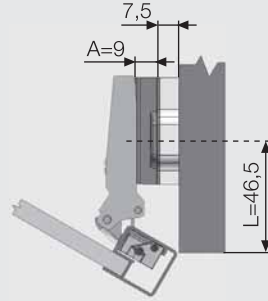

L	A
46,5	9+7,5

Çanak Yuva Ölçüleri

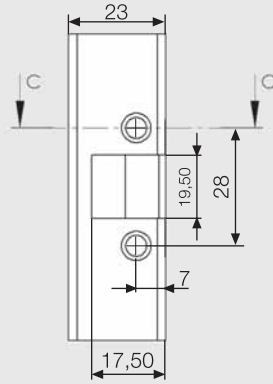
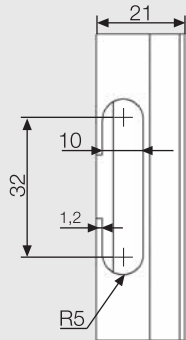

KESİT C-C

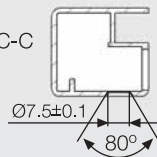

menteşeler

Alüminyum Kutu Profil Star Track 45° Menteşe



- Açılma açısı: 95°
- Menteşe gövdesi: Çelik
- Menteşe Çanağı: Zamak
- Kaplama: Nikel
- Ambalaj: 250 Adet
- Tornavida kullanmadan tek dokunuşla kapak sökme ve takma özelliği.

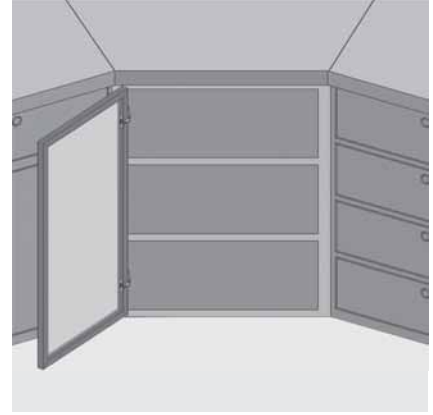

Alüminyum Kutu Profil Star Track 45° Menteşe

Kod Listesi

Tanım	Kod
Nikel	103340

Sayfa Yönlendirmeleri

Montaj, Demontaj	Sy. 205
Altlıklar için	Sy. 178

Tavsiye Edilen Vidalar

Ø3,5X9 mm. Havşa
Yıldız Başlı



Uygulama Alternatifleri

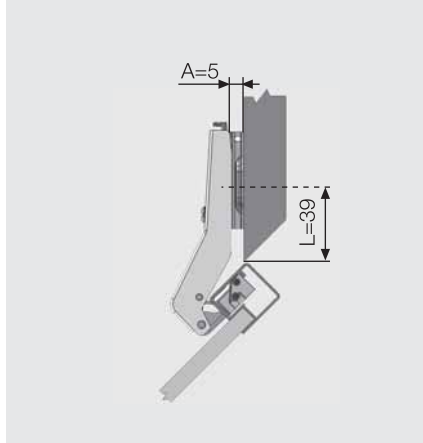

L	A
39	5

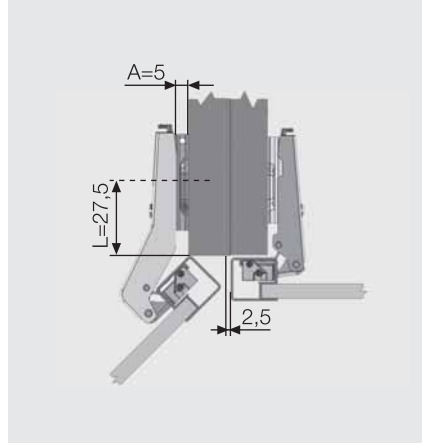

L	A
27,5	5

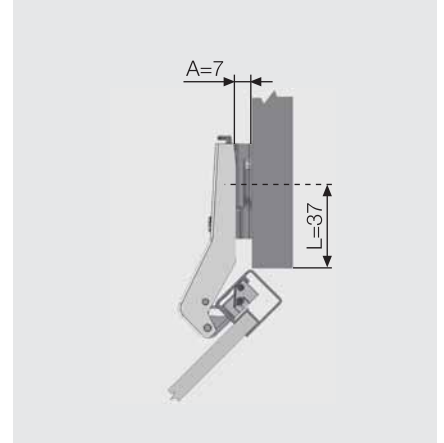

L	A
37	7

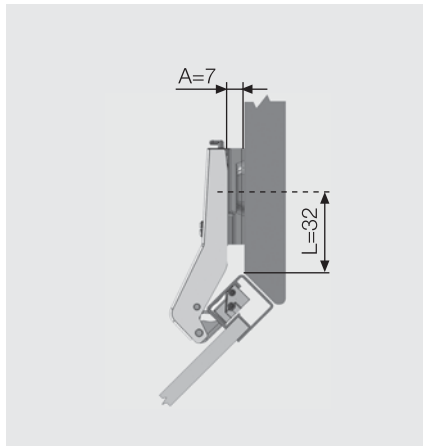

L	A
32	7

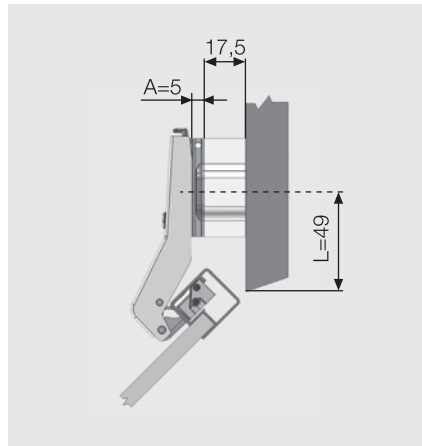

L	A
49	5+17,5

Çanak Yuva Ölçüleri

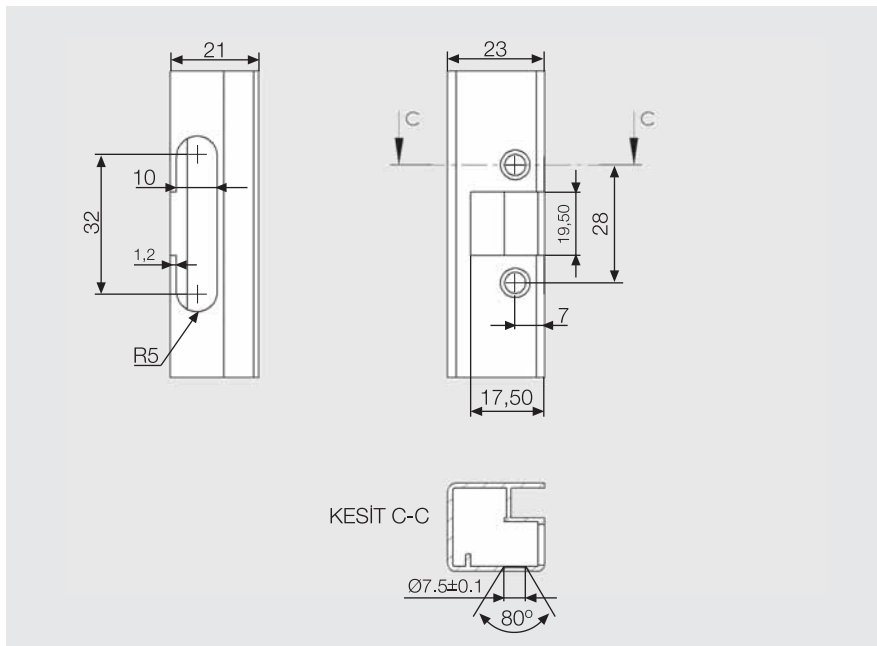

menteşeler sistemi

Alüminyum Kutu Profil Star 45° Menteşe



- Açılma açısı: 95°
- Menteşe gövdesi: Çelik
- Menteşe Çanağı: Zamak
- Kaplama: Nikel
- Ambalaj: 250 Adet

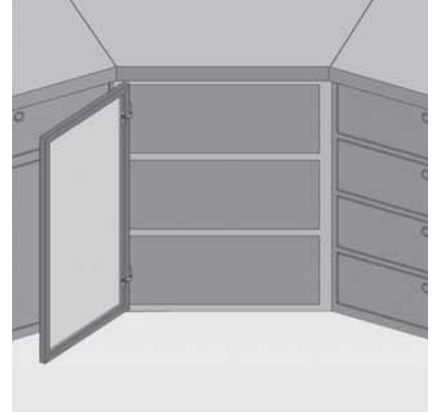

Alüminyum Kutu Profil Star 45° Menteşe

Kod Listesi

Tanım	Kod
Nikel	103333

Sayfa Yönlendirmeleri

Montaj, Demontaj	Sy. 205
Altlıklar için	Sy. 178

Tavsiye Edilen Vidalar

Ø3,5X9 mm. Havşa
Yıldız Başlı



Uygulama Alternatifleri

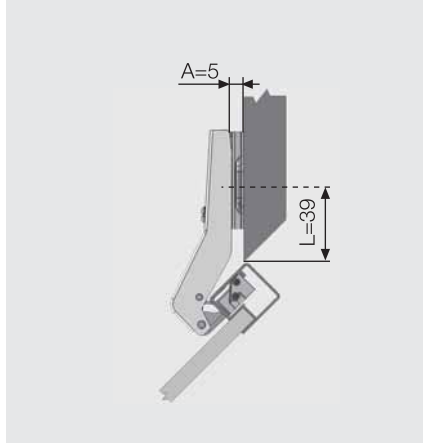

L	A
39	5

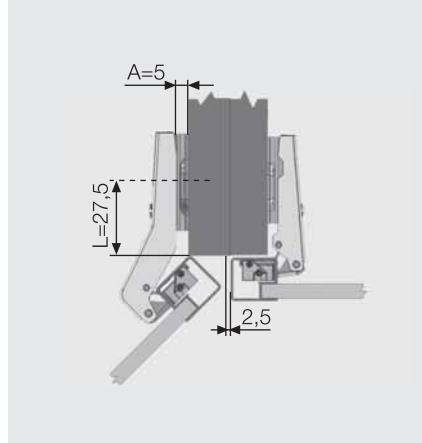

L	A
27,5	5

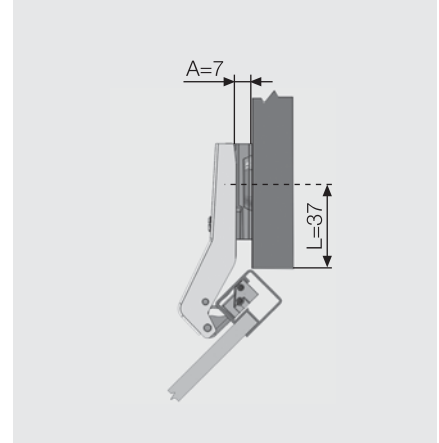

L	A
37	7

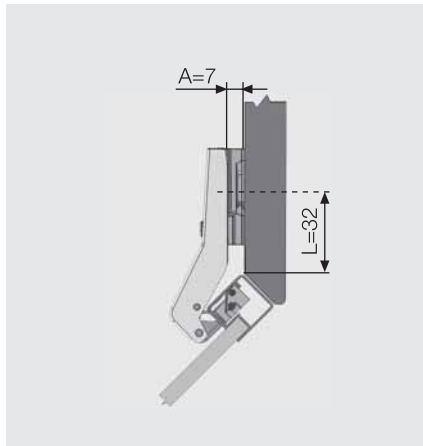

L	A
32	7

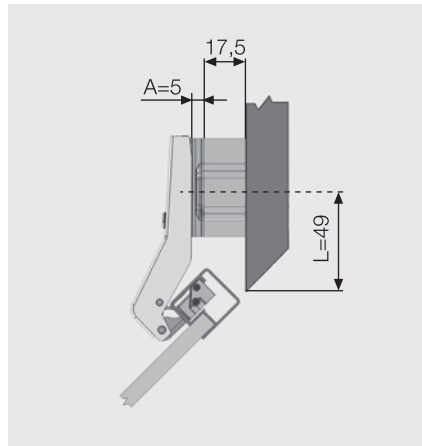

L	A
49	5+17,5

Çanak Yuva Ölçüleri

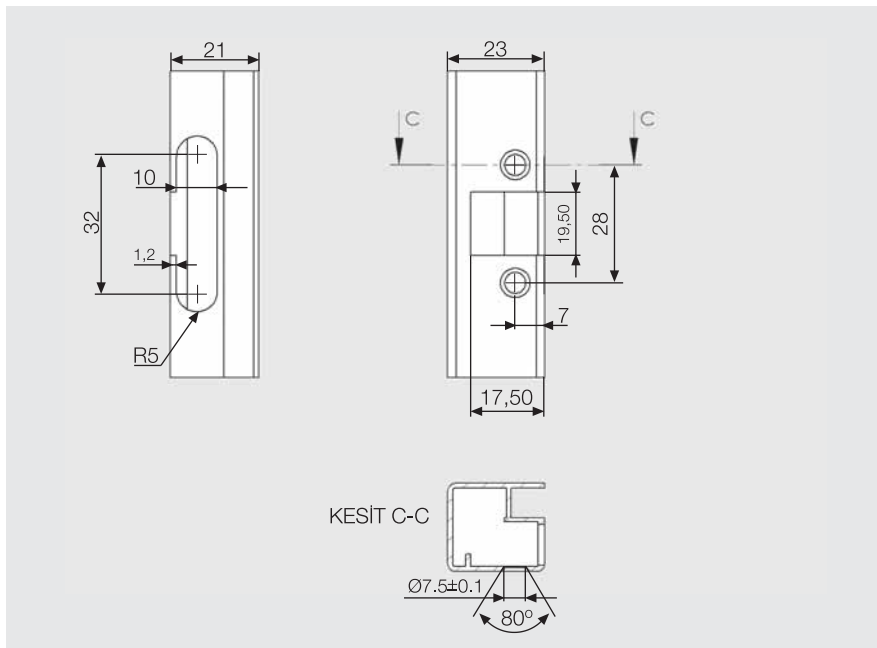

menteşe sistemleri

Alüminyum Kutu Profil Star Track -45° Menteşe



- Açılma açısı: 95°
- Menteşe gövdesi: Çelik
- Menteşe Çanağı: Zamak
- Kaplama: Nikel
- Ambalaj: 250 Adet
- Tornavida kullanmadan tek dokunuşla kapak sökme ve takma özelliği.

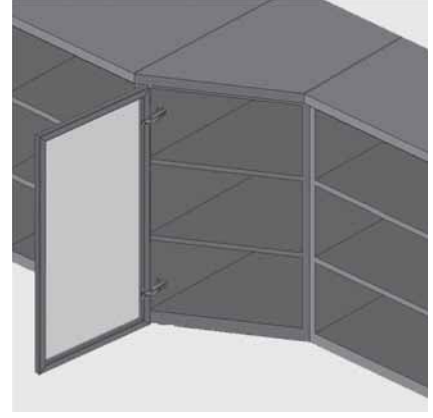

Alüminyum Kutu Profil Star Track -45° Menteşe

Kod Listesi

Tanım	Kod
Nikel	103341

Sayfa Yönlendirmeleri

Montaj, Demontaj	Sy. 205
Altlıklar için	Sy. 178

Tavsiye Edilen Vidalar

Ø3,5X9 mm. Havşa
Yıldız Başlı



Uygulama Alternatifleri

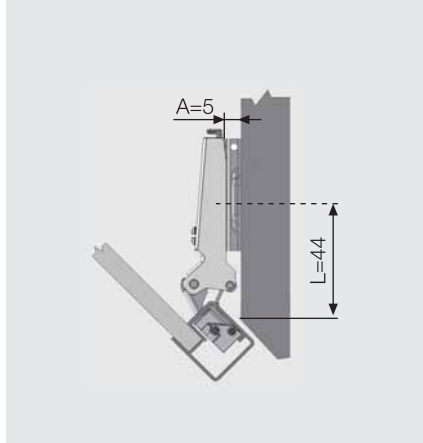

L	A
44	5

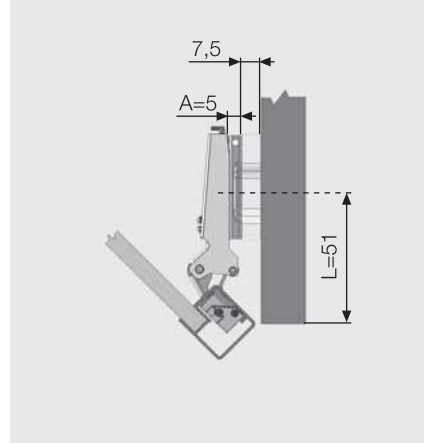

L	A
51	5+7,5

Çanak Yuva Ölçüleri

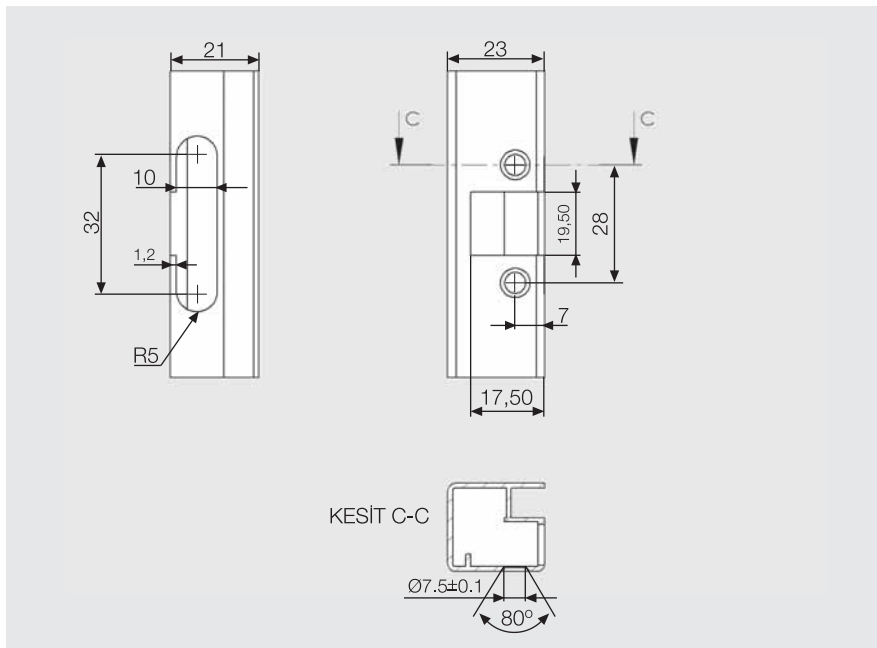

menteşeler sistemi

Alüminyum Kutu Profil Star -45° Menteşe



- Açılma açısı: 95°
- Menteşe gövdesi: Çelik
- Menteşe Çanağı: Zamak
- Kaplama: Nikel
- Ambalaj: 250 Adet

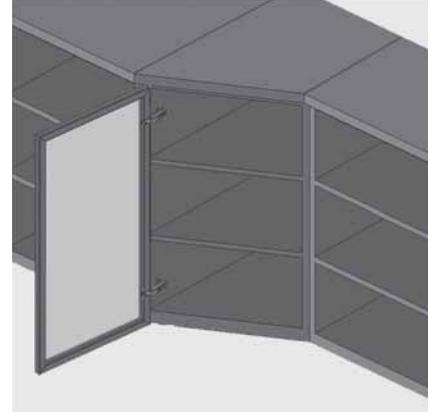

Alüminyum Kutu Profil Star -45° Menteşe

Kod Listesi

Tanım	Kod
Nikel	103334

Sayfa Yönlendirmeleri

Montaj, Demontaj	Sy. 205
Altlıklar için	Sy. 178

Tavsiye Edilen Vidalar

Ø3,5X9 mm. Havşa
Yıldız Başlı



Uygulama Alternatifleri

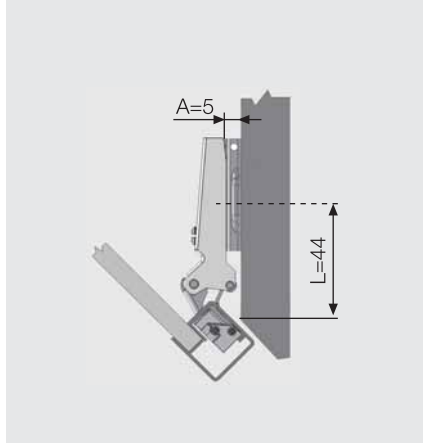

L	A
44	5

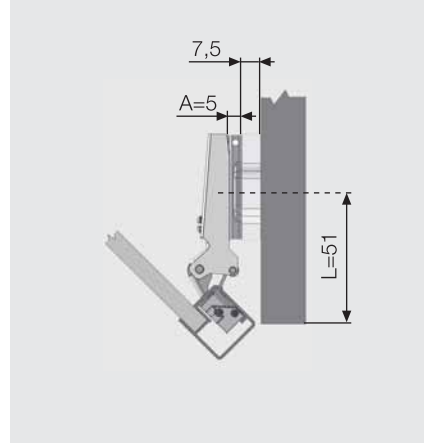

L	A
51	5+7,5

Çanak Yuva Ölçüleri

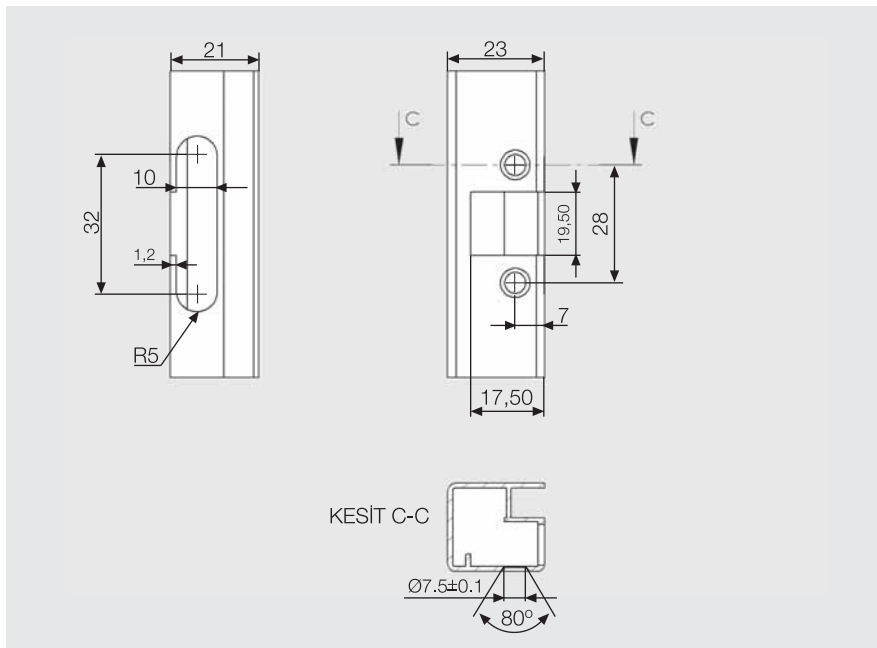

menteşe sistemleri

Alüminyum Kutu Profil Star Track 90° Mentеше



- Açılma açısı: 95°
- Çanak çapı: 35mm.
- Mentеше gövdesi: Zamak
- Mentеше Çanağı: Zamak
- Krank Tipi: 0-9-18
- Kaplama: Nikel
- Ambalaj: 250 Adet
- Tornavida kullanmadan tek dokunuşla kapak sökme ve takma özelliği.

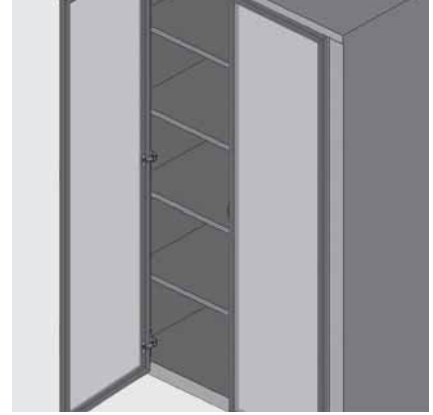

Alüminyum Kutu Profil Star Track 90° Mentеше

Kod Listesi

Tanım	Kod
Nikel	103342

Sayfa Yönlendirmeleri

Montaj, Demontaj	Sy. 205
Altlıklar için	Sy. 178

Tavsiye Edilen Vidalar

Ø3,5X9 mm. Havşa
Yıldız Başlı



Uygulama Alternatifleri

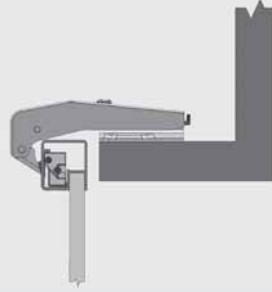
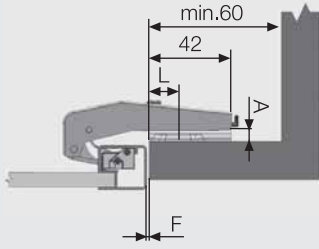

L	A	F
19	5	2

Çanak Yuva Ölçüleri

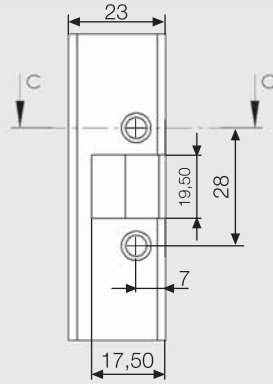
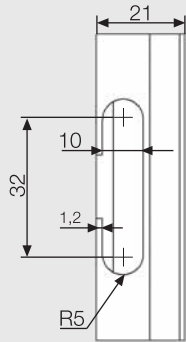

KESİT C-C

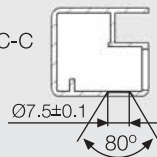

menteşeler sistemi

Alüminyum Kutu Profil Star 90° Menteşe



- Açılma açısı: 95°
- Çanak çapı: 35mm.
- Menteşe gövdesi: Zamak
- Menteşe Çanağı: Zamak
- Krank Tipi: 0-9-18
- Kaplama: Nikel
- Ambalaj: 250 Adet
- Tornavida kullanmadan tek dokunuşla kapak sökme ve takma özelliği.

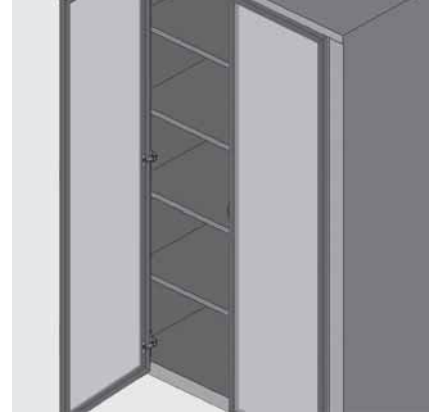

Alüminyum Kutu Profil Star 90° Menteşe	
Kod Listesi	
Tanım	Kod
Nikel	103335

Alüminyum Kutu Profil Star 90° Menteşe	
Kod Listesi	
Tanım	Kod
Nikel	103335

Alüminyum Kutu Profil Star 90° Menteşe	
Kod Listesi	
Tanım	Kod
Nikel	103335

Sayfa Yönlendirmeleri

Montaj, Demontaj	Sy. 205
Altlıklar için	Sy. 178

Tavsiye Edilen Vidalar

Ø3,5X9 mm. Havşa
Yıldız Başlı



Uygulama Alternatifleri

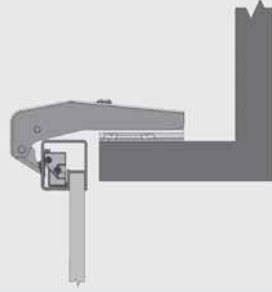
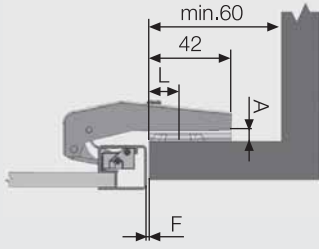

L	A	F
19	5	2

Çanak Yuva Ölçüleri

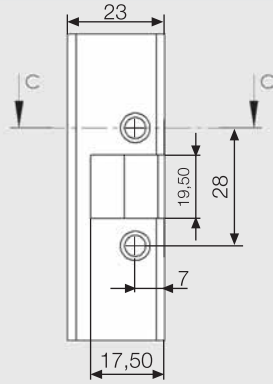
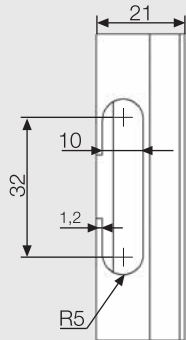

KESİT C-C

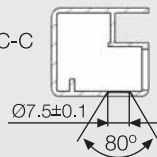

menteşeler sistemi

Alüminyum Dar Kutu Profil Star Track Menteşe



- Açılma açısı: 95°
- Menteşe gövdesi: Çelik
- Menteşe Çanağı: Zamak
- Krank Tipi: 0-9-18mm.
- Kaplama: Nikel
- Ambalaj: 250 Adet
- Tornavida kullanmadan tek dokunuşla kapak sökme ve takma özelliği.

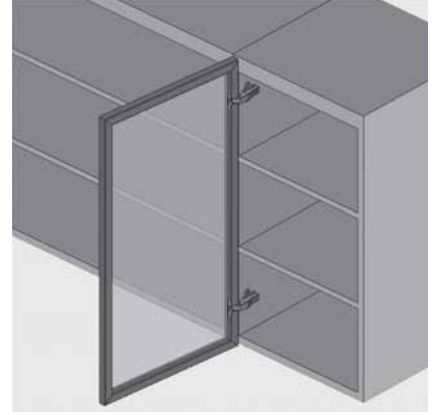

Düz	0 mm.
Alüminyum Dar Kutu Profil Star Track Menteşe	
Tanım	Kod
Düz	103214

Deveboynu	9 mm.
Alüminyum Dar Kutu Profil Star Track Menteşe	
Tanım	Kod
Deveboynu	103215

Süper Deveboynu	18 mm.
Alüminyum Dar Kutu Profil Star Track Menteşe	
Tanım	Kod
Süper Deveboynu	103216

Sayfa Yönlendirmeleri

Montaj, Demontaj	Sy. 205
Altlıklar için	Sy. 178

Tavsiye Edilen Vidalar

Ø3,5X9 mm. Havşa Yıldız Başlı



Düz

0 mm.

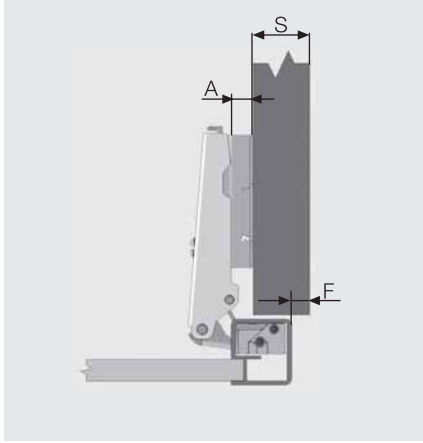

Formül: $A=23+F-S$

Deveboynu

9 mm.

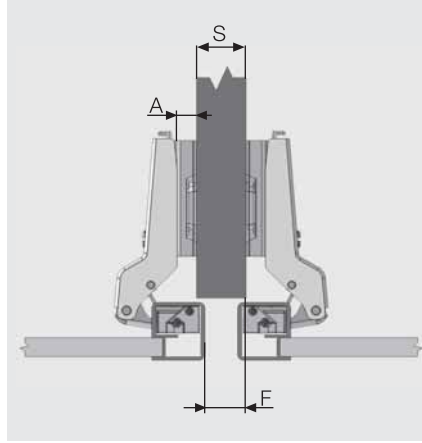

Formül: $A=14+F-S$

Süper Deveboynu

18 mm.

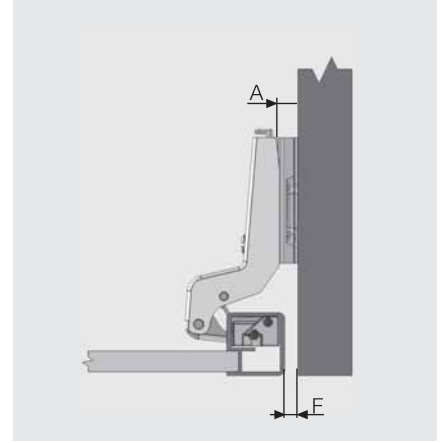

Formül: $A=5+F$

Hesap Tablosu

Düz

0 mm.

S	Yan Duvar Kalınlığı	18	16		
A	Altık Kalınlığı	5	7	7	9
F	Fuga	0	2	0	2

Deveboynu

9 mm.

S	Yan Duvar Kalınlığı	18	16		
A	Altık Kalınlığı	6	7	7	-
F	Fuga	10	11	9	-

Süper Deveboynu

18 mm.

A	Altık Kalınlığı	7	-		
F	Fuga	2	-		

Çanak Yuva Ölçüleri

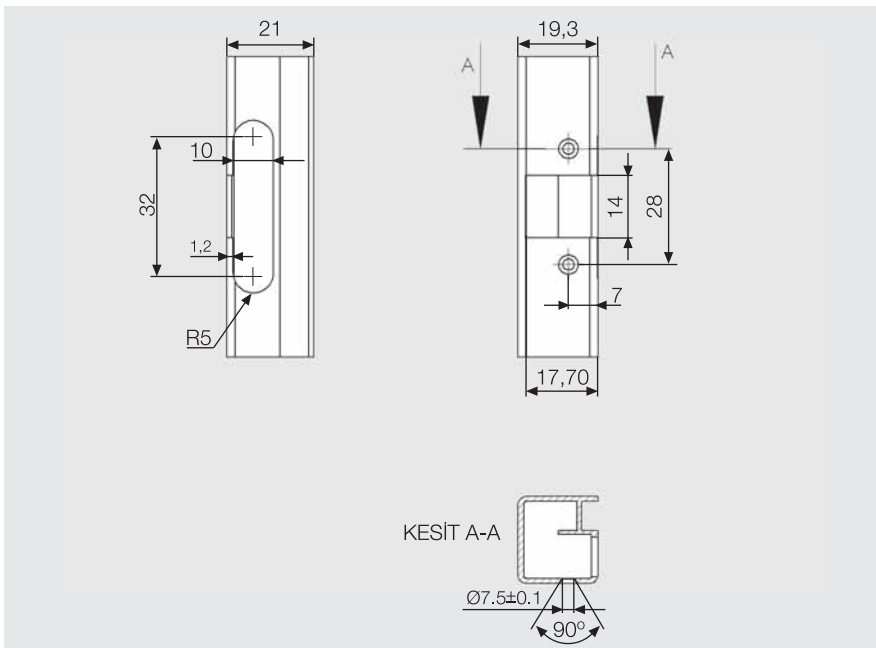

menteşeler sistemi

Alüminyum Dar Kutu Profil Star Menteşe



- Açılma açısı: 95°
- Menteşe gövdesi: Çelik
- Menteşe Çanağı: Zamak
- Krank Tipi: 0-9-18mm.
- Kaplama: Nikel
- Ambalaj: 250 Adet

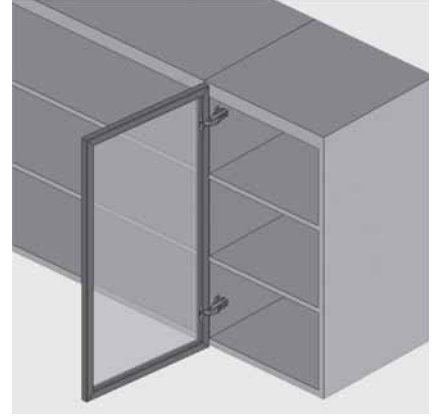

Düz	0 mm.
Alüminyum Dar Kutu Profil Star Menteşe	
Tanım	Kod
Düz	103211

Deveboynu	9 mm.
Alüminyum Dar Kutu Profil Star Menteşe	
Tanım	Kod
Deveboynu	103212

Süper Deveboynu	18 mm.
Alüminyum Dar Kutu Profil Star Menteşe	
Tanım	Kod
Süper Deveboynu	103213

Sayfa Yönlendirmeleri

Montaj, Demontaj	Sy. 205
Altlıklar için	Sy. 178

Tavsiye Edilen Vidalar

Ø3,5X9 mm. Havşa Yıldız Başlı



Düz

0 mm.

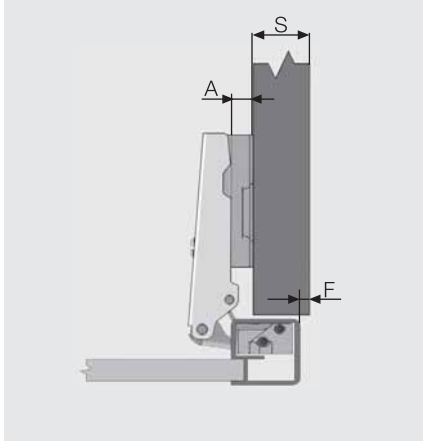

Formül: $A=23+F-S$

Deveboynu

9 mm.

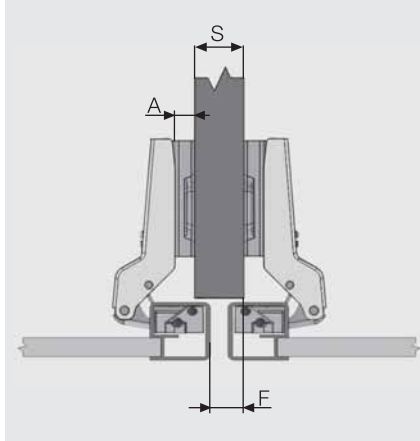

Formül: $A=14+F-S$

Süper Deveboynu

18 mm.

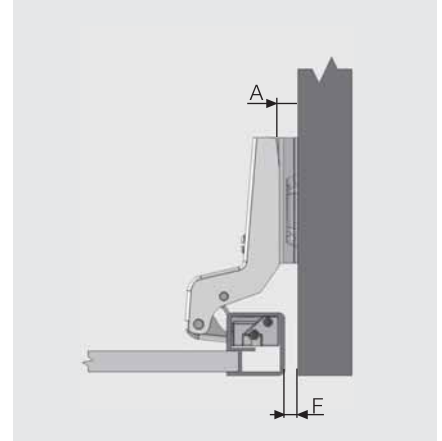

Formül: $A=5+F$

Hesap Tablosu

Düz

0 mm.

S	Yan Duvar Kalınlığı	18	16		
A	Altık Kalınlığı	5	7	7	9
F	Fuga	-	-	-	-

Deveboynu

9 mm.

S	Yan Duvar Kalınlığı	18	16		
A	Altık Kalınlığı	7	-	7	-
F	Fuga	4	-	2	-

Süper Deveboynu

18 mm.

A	Altık Kalınlığı	7	-		
F	Fuga	2	-		

Çanak Yuva Ölçüleri

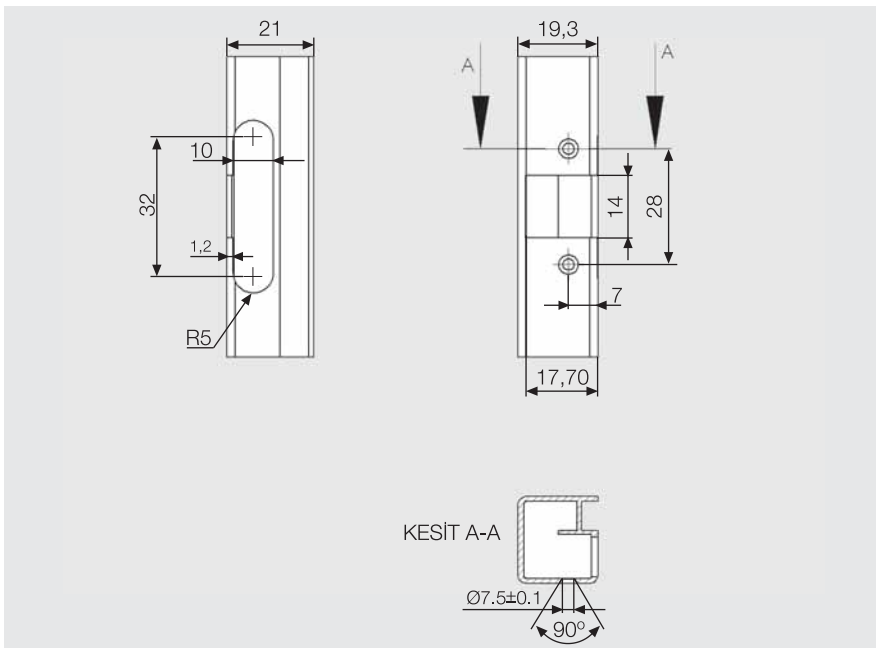

menteşeler

Alüminyum Dar Kutu Profil Star Track 15° Menteşe



- Açılma açısı: 95°
- Menteşe gövdesi: Zamak
- Menteşe Çanağı: Zamak
- Kaplama: Nikel
- Ambalaj: 250 Adet
- Tornavida kullanmadan tek dokunuşla kapak sökme ve takma özelliği.

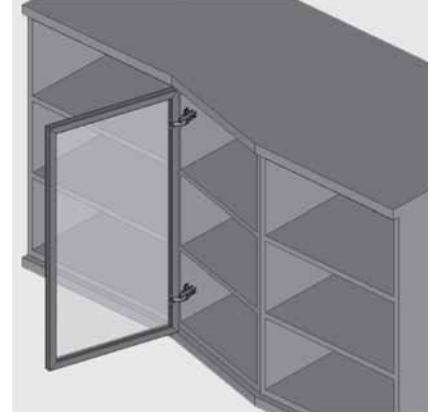

Alüminyum Dar Kutu Profil Star Track 15° Menteşe

Kod Listesi

Tanım	Kod
Nikel	103224

Sayfa Yönlendirmeleri

Montaj, Demontaj	Sy. 205
Altlıklar için	Sy. 178

Tavsiye Edilen Vidalar

Ø3,5X9 mm. Havşa
Yıldız Başlı



Uygulama Alternatifleri

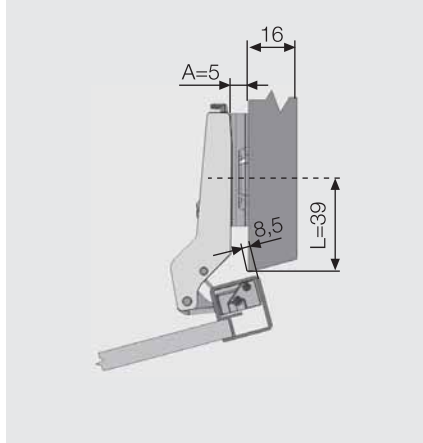

L	A
39	5

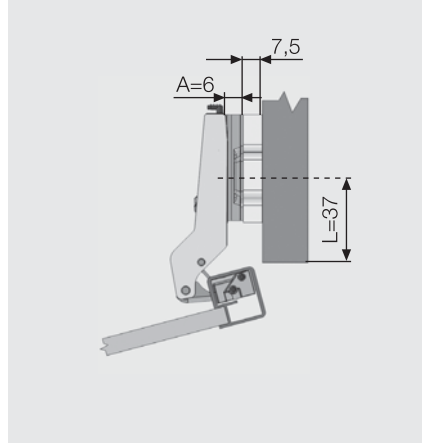

L	A
37	6+7,5

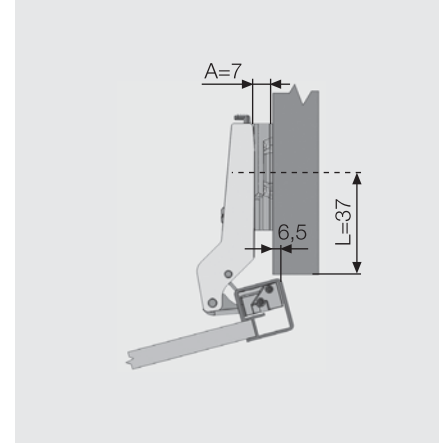

L	A
37	7

Çanak Yuva Ölçüleri

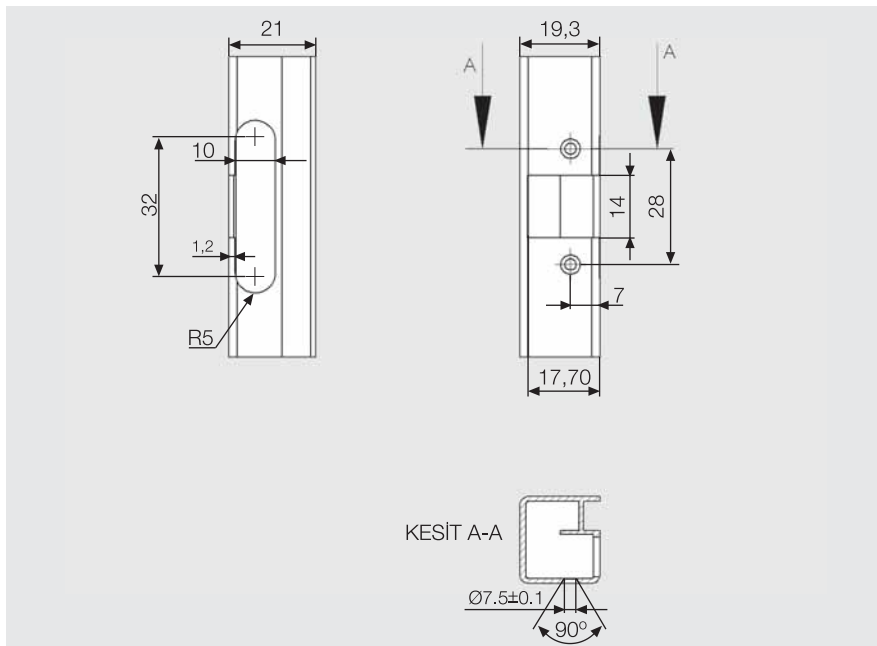

menteşe sistemleri

Alüminyum Dar Kutu Profil Star 15° Mentеше



- Açılma açısı: 95°
- Çanak çapı: 35mm.
- Mentеше gövdesi: Zamak
- Mentеше Çanağı: Zamak
- Kaplama: Nikel
- Ambalaj: 250 Adet

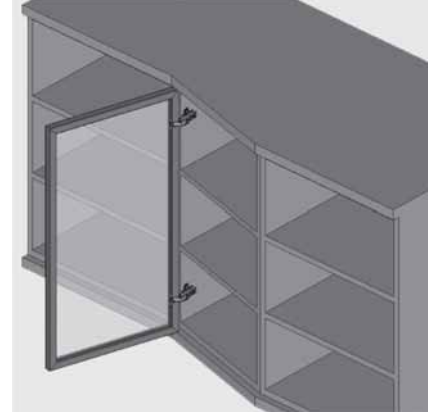

Alüminyum Dar Kutu Profil Star 15° Mentеше

Kod Listesi

Tanım	Kod
Nikel	103217

Sayfa Yönlendirmeleri

Montaj, Demontaj	Sy. 205
Altlıklar için	Sy. 178

Tavsiye Edilen Vidalar

Ø3,5X9 mm. Havşa
Yıldız Başlı



Uygulama Alternatifleri

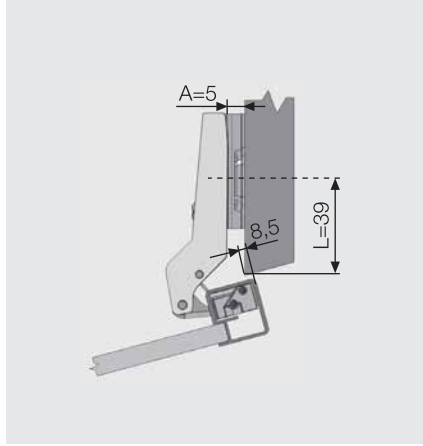

L	A
39	5

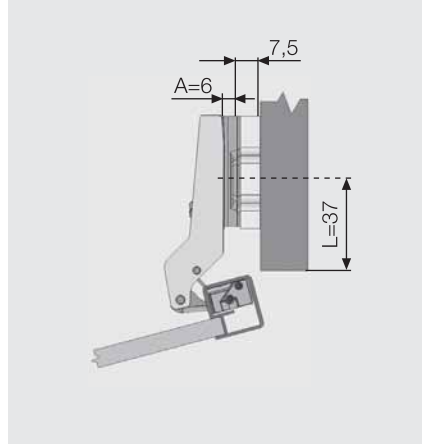

L	A
37	6+7,5

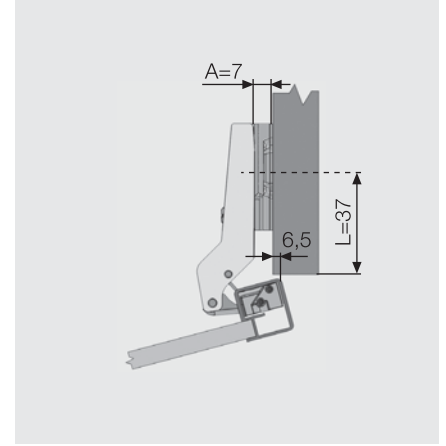

L	A
37	7

Çanak Yuva Ölçüleri

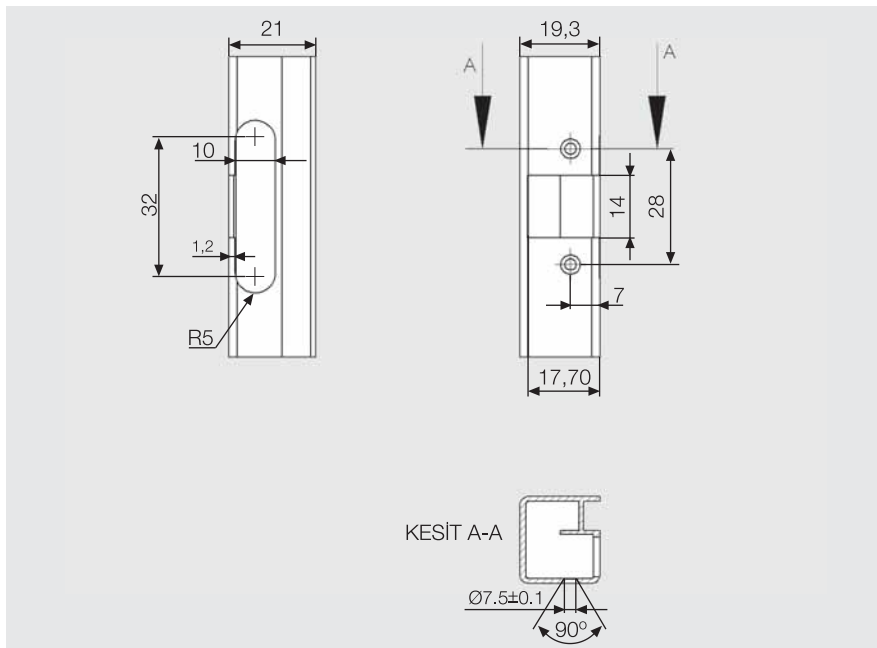

menteşeler

Alüminyum Dar Kutu Profil Star Track 30° Menteşe



- Açılma açısı: 95°
- Menteşe gövdesi: Zamak
- Menteşe Çanağı: Zamak
- Kaplama: Nikel
- Ambalaj: 250 Adet
- Tornavida kullanmadan tek dokunuşla kapak sökme ve takma özelliği.

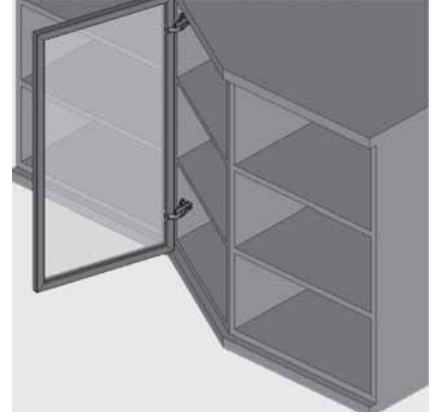

Alüminyum Dar Kutu Profil Star Track 30° Menteşe

Kod Listesi

Tanım	Kod
Nikel	103225

Sayfa Yönlendirmeleri

Montaj, Demontaj	Sy. 205
Altlıklar için	Sy. 178

Tavsiye Edilen Vidalar

Ø3,5X9 mm. Havşa
Yıldız Başlı



Uygulama Alternatifleri

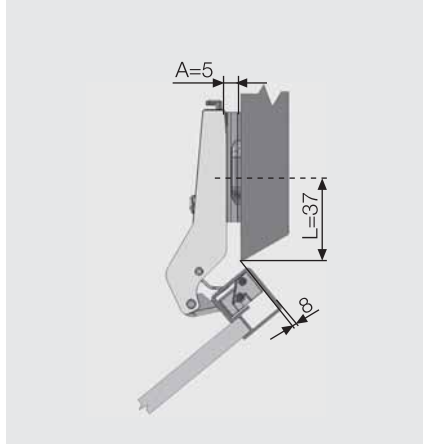

L	A
37	5

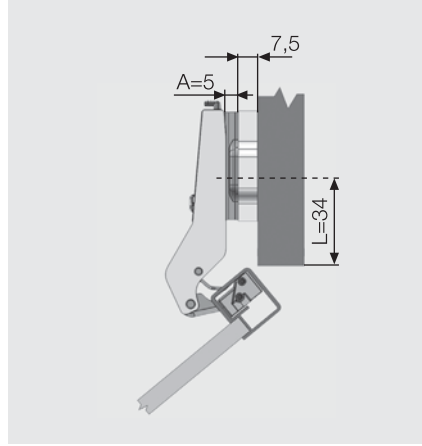

L	A
34	5+7,5

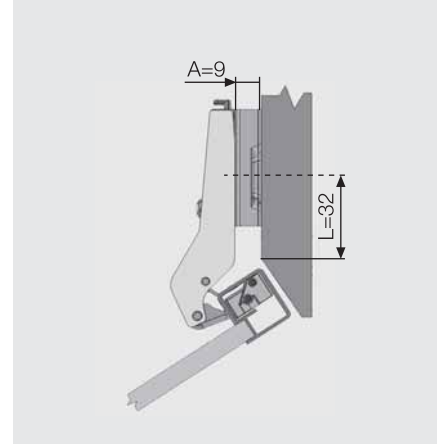

L	A
32	9

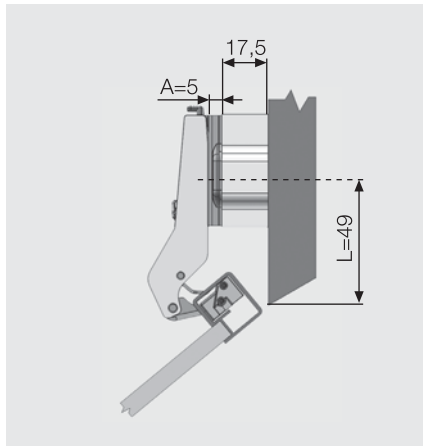

L	A
49	5+17,5

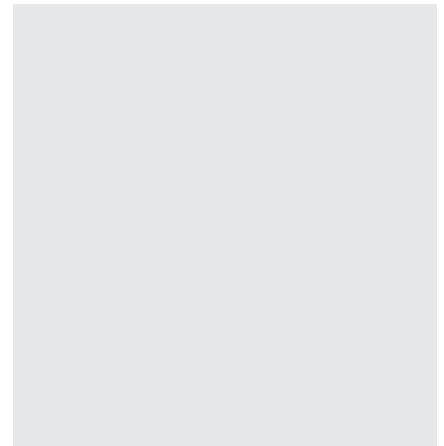
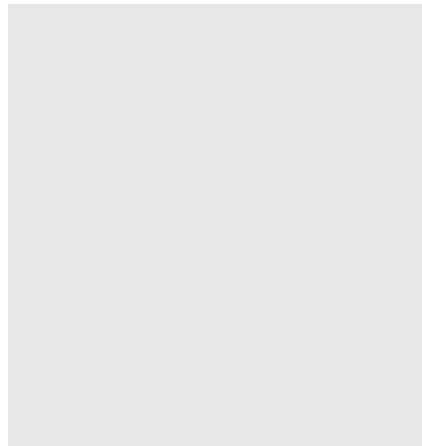

Çanak Yuva Ölçüleri

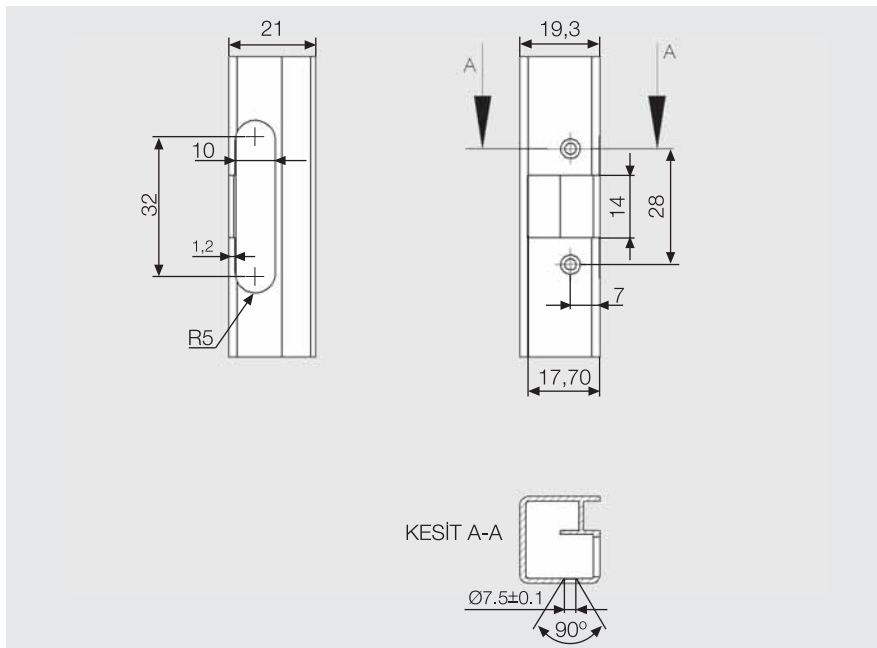

menteşeler sistemi

Alüminyum Dar Kutu Profil Star 30° Menteşe



- Açılma açısı: 95°
- Menteşe gövdesi: Zamak
- Menteşe Çanağı: Zamak
- Kaplama: Nikel
- Ambalaj: 250 Adet

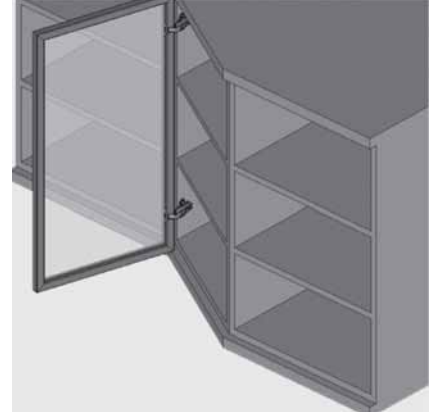

Alüminyum Dar Kutu Profil Star 30° Menteşe

Kod Listesi

Tanım	Kod
Nikel	103218

Sayfa Yönlendirmeleri

Montaj, Demontaj	Sy. 205
Altlıklar için	Sy. 178

Tavsiye Edilen Vidalar

Ø3,5X9 mm. Havşa
Yıldız Başlı



Uygulama Alternatifleri

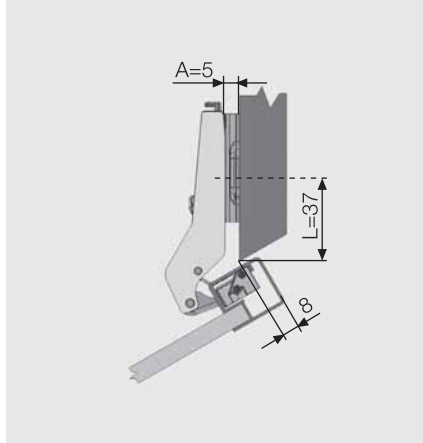

L	A
37	5

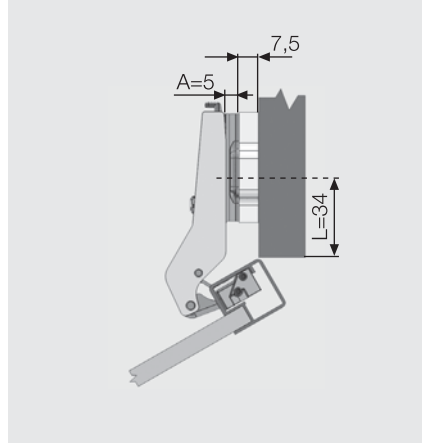

L	A
34	5+7,5

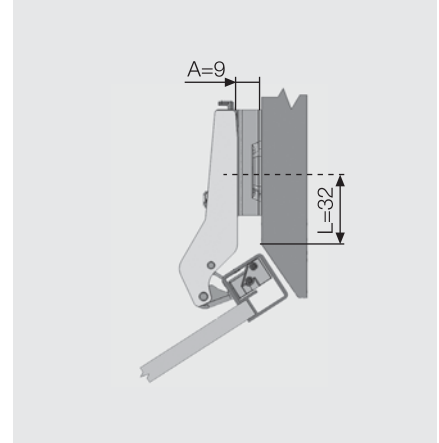

L	A
32	9

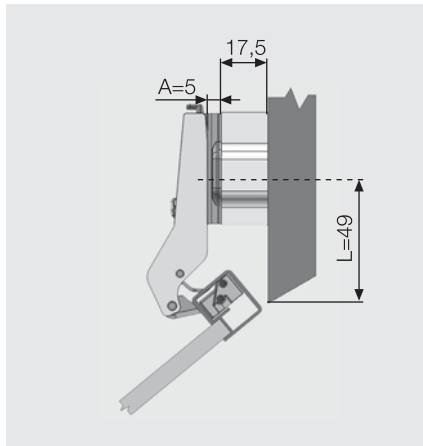

L	A
49	5+17,5

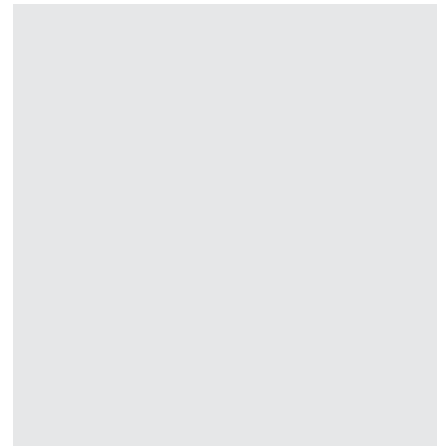
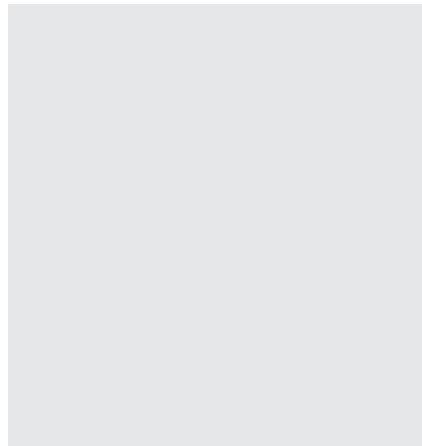

Çanak Yuva Ölçüleri

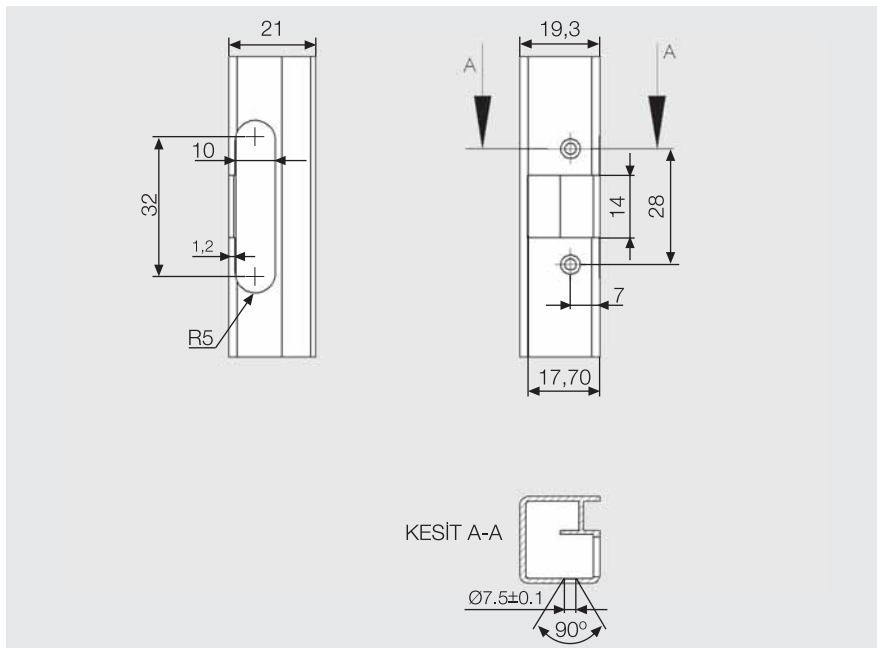

menteşeler sistemi

Alüminyum Dar Kutu Profil Track -30° Menteşe



- Açılma açısı: 95°
- Menteşe gövdesi: Zamak
- Menteşe Çanağı: Zamak
- Kaplama: Nikel
- Ambalaj: 250 Adet
- Tornavida kullanmadan tek dokunuşla kapak sökme ve takma özelliği.

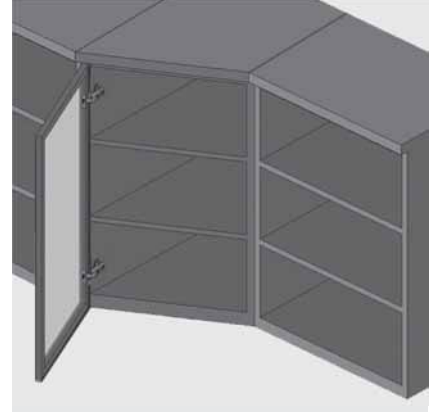

Alüminyum Dar Kutu Profil Star Track -30° Menteşe

Kod Listesi

Tanım	Kod
Nikel	103226

Sayfa Yönlendirmeleri

Montaj, Demontaj	Sy. 205
Altlıklar için	Sy. 179

Tavsiye Edilen Vidalar

Ø3,5X9 mm. Havşa
Yıldız Başlı



Uygulama Alternatifleri

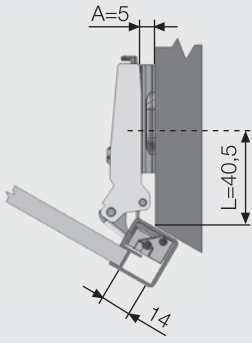

L	A
40,5	5

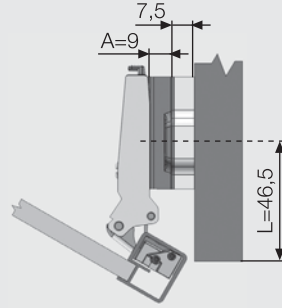

L	A
46,5	9+7,5

Çanak Yuva Ölçüleri

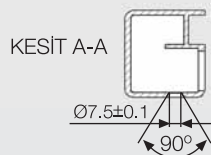
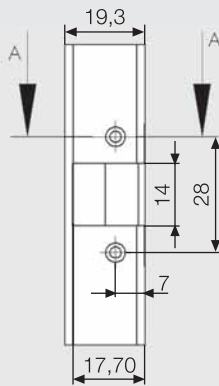
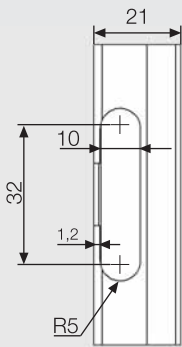

menteşeler sistemi

Alüminyum Dar Kutu Profil -30° Menteşe



- Açılma açısı: 95°
- Menteşe gövdesi: Zamak
- Menteşe Çanağı: Zamak
- Kaplama: Nikel
- Ambalaj: 250 Adet

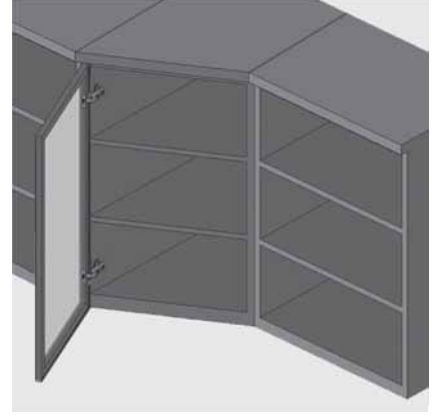

Alüminyum Dar Kutu Profil Star -30° Menteşe

Kod Listesi

Tanım	Kod
Nikel	103219

Sayfa Yönlendirmeleri

Montaj, Demontaj	Sy. 205
Altlıklar için	Sy. 179

Tavsiye Edilen Vidalar

Ø3,5X9 mm. Havşa
Yıldız Başlı



Uygulama Alternatifleri

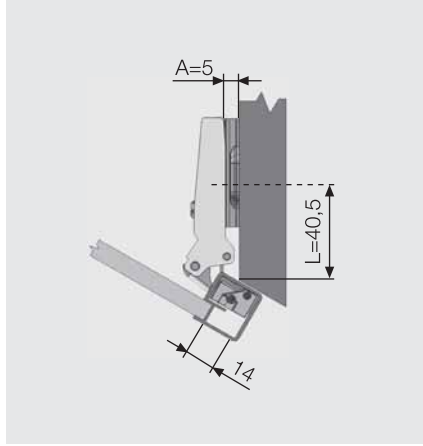

L	A
40,5	5

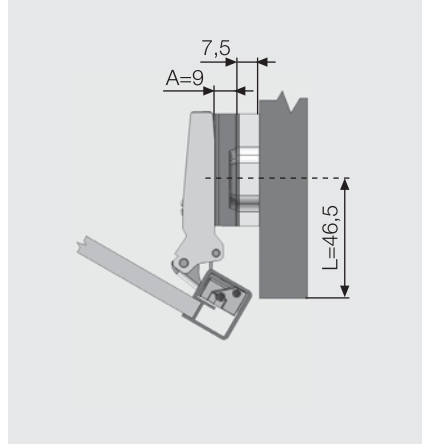

L	A
46,5	9+7,5

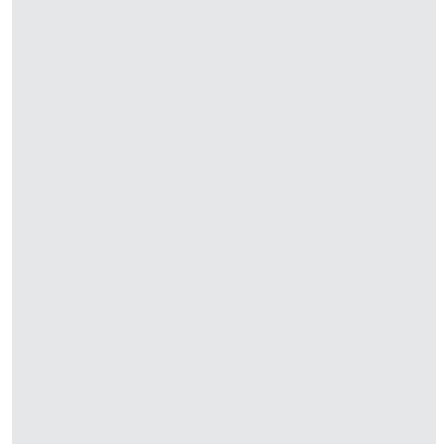
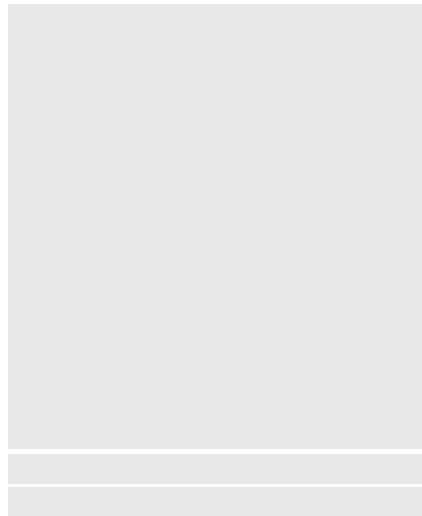
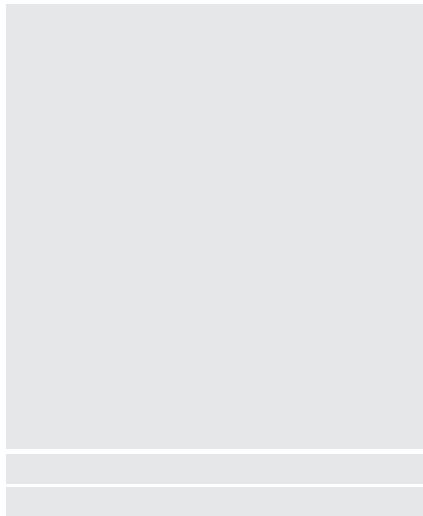

L	A

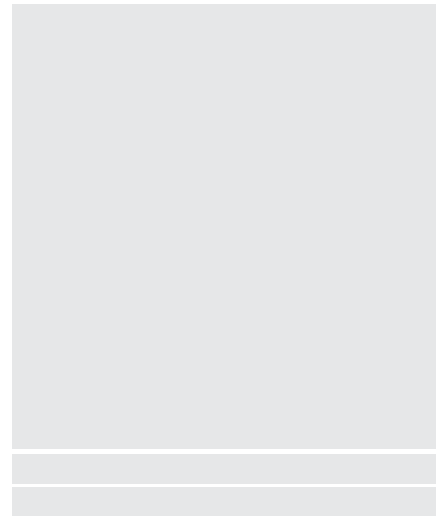

Çanak Yuva Ölçüleri

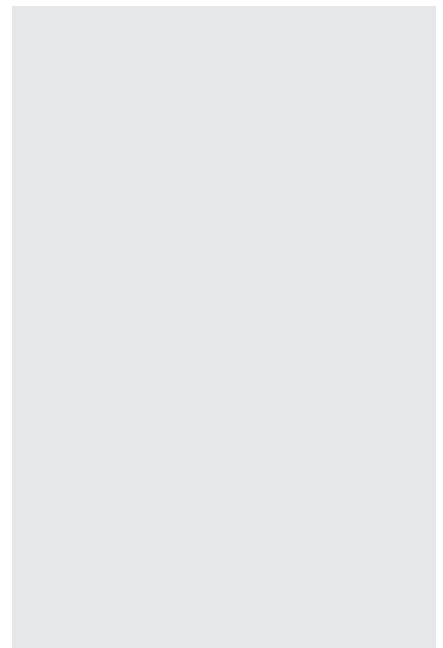
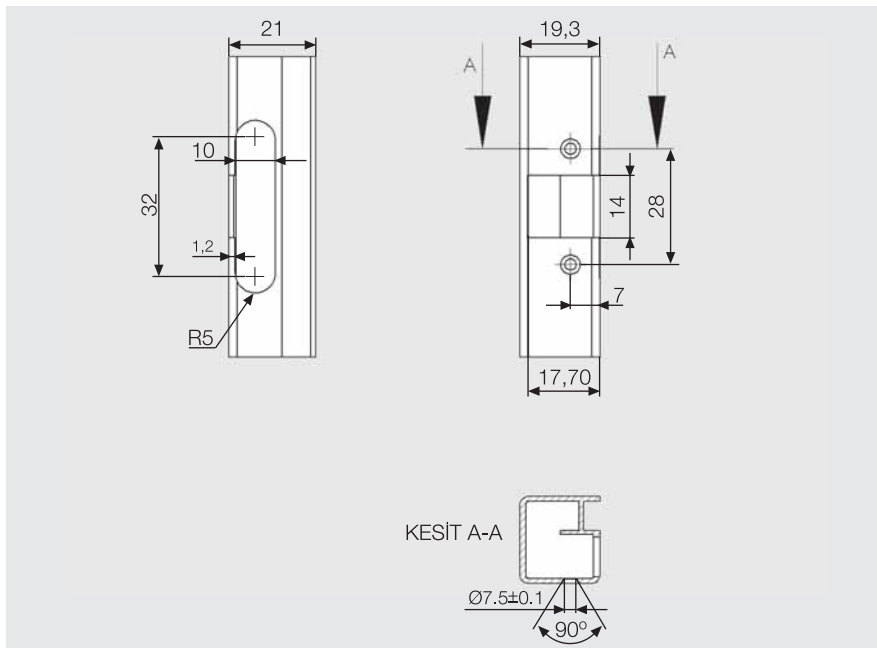

menteşeler sistemi

Alüminyum Dar Kutu Profil Star Track 45° Menteşe



- Açılma açısı: 95°
- Menteşe gövdesi: Çelik
- Menteşe Çanağı: Zamak
- Kaplama: Nikel
- Ambalaj: 250 Adet
- Tornavida kullanmadan tek dokunuşla kapak sökme ve takma özelliği.

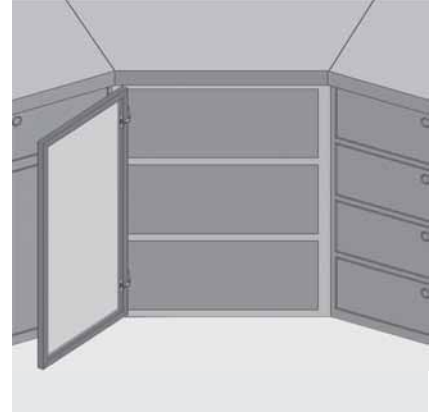

Alüminyum Dar Kutu Profil Star Track 45° Menteşe

Kod Listesi

Tanım	Kod
Nikel	103227

Sayfa Yönlendirmeleri

Montaj, Demontaj	Sy. 205
Altlıklar için	Sy. 179

Tavsiye Edilen Vidalar

Ø3,5X9 mm. Havşa
Yıldız Başlı



Uygulama Alternatifleri

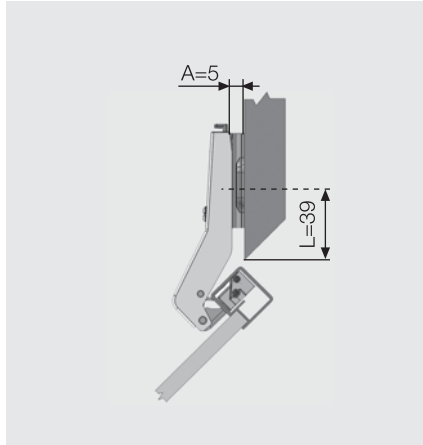

L	A
39	5

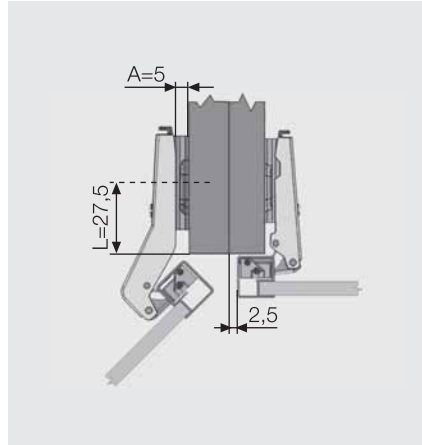

L	A
27,5	5

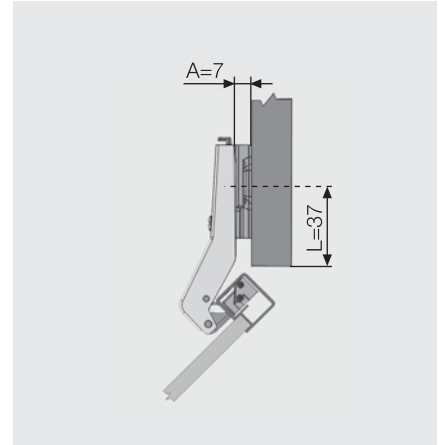

L	A
37	7

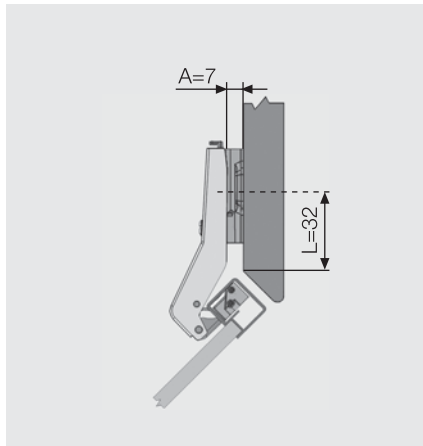

L	A
32	7

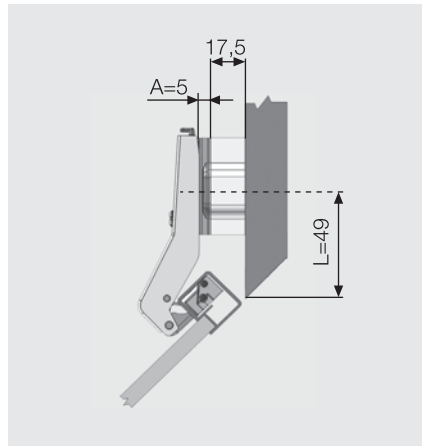

L	A
49	5+17,5

Çanak Yuva Ölçüleri

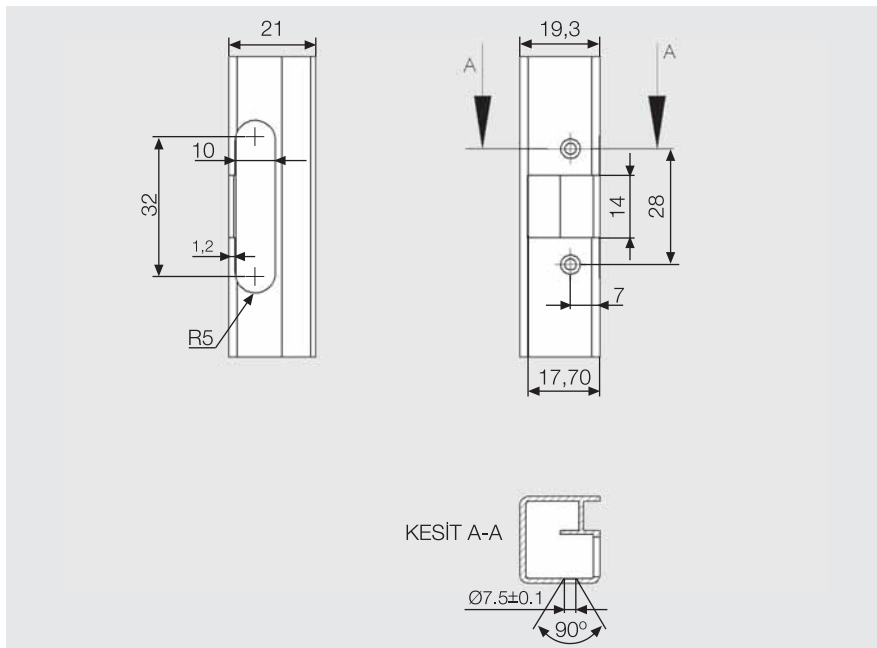

menteşeler sistemi

Alüminyum Dar Kutu Profil Star 45° Menteşe



- Açılma açısı: 95°
- Menteşe gövdesi: Çelik
- Menteşe Çanağı: Zamak
- Kaplama: Nikel
- Ambalaj: 250 Adet

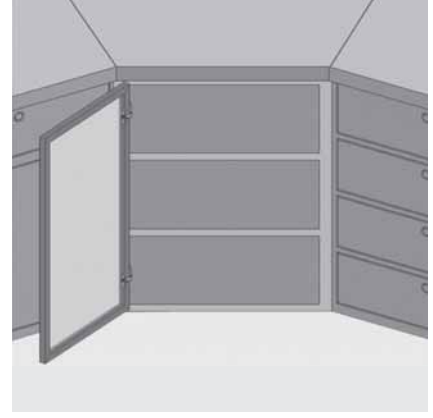

Alüminyum Dar Kutu Profil Star 45° Menteşe

Kod Listesi

Tanım	Kod
Nikel	103220

Sayfa Yönlendirmeleri

Montaj, Demontaj	Sy. 205
Altlıklar için	Sy. 179

Tavsiye Edilen Vidalar

Ø3,5X9 mm. Havşa
Yıldız Başlı



Uygulama Alternatifleri

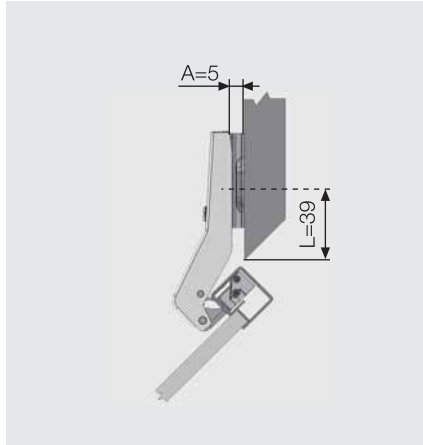

L	A
39	5

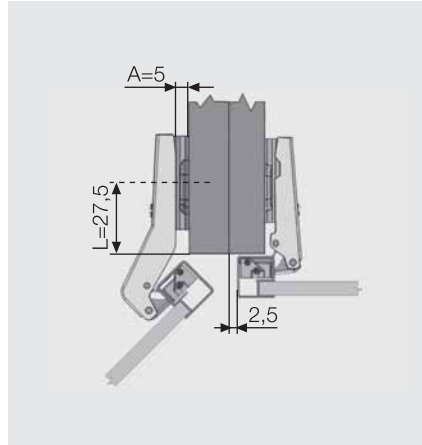

L	A
27,5	5

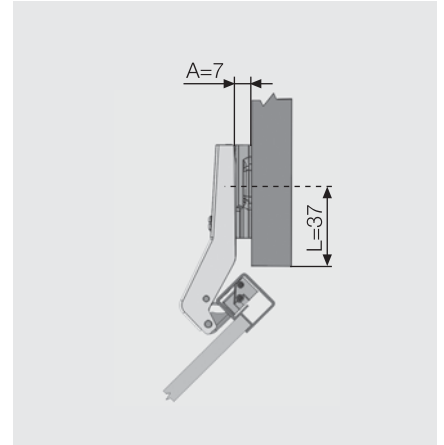

L	A
37	7

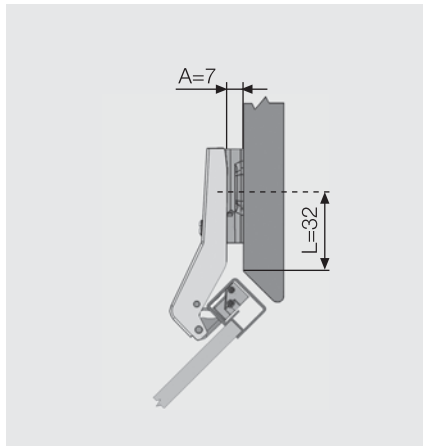

L	A
32	7

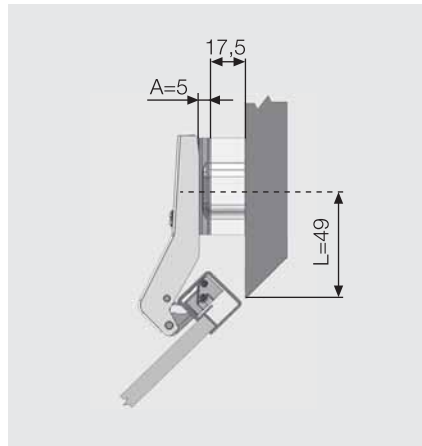

L	A
49	5+17,5

Çanak Yuva Ölçüleri

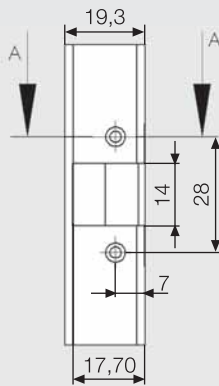
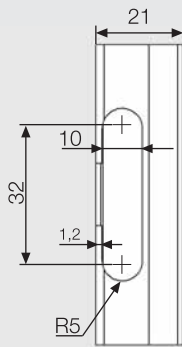

KESİT A-A

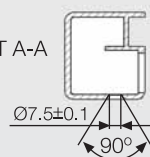

menteşe sistemleri

Alüminyum Dar Kutu Profil Star Track -45° Menteşe



- Açılma açısı: 95°
- Menteşe gövdesi: Çelik
- Menteşe Çanağı: Zamak
- Kaplama: Nikel
- Ambalaj: 250 Adet
- Tornavida kullanmadan tek dokunuşla kapak sökme ve takma özelliği.

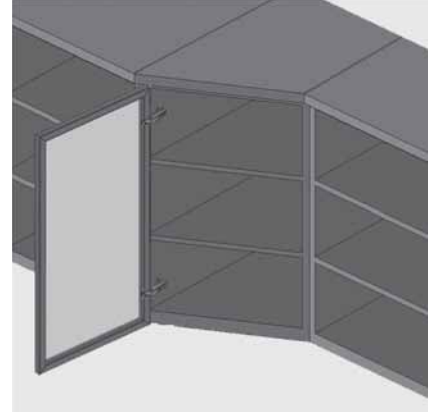

Alüminyum Dar Kutu Profil Star Track -45° Menteşe

Kod Listesi

Tanım	Kod
Nikel	103228

Sayfa Yönlendirmeleri

Montaj, Demontaj	Sy. 205
Altlıklar için	Sy. 179

Tavsiye Edilen Vidalar

Ø3,5X9 mm. Havşa
Yıldız Başlı



Uygulama Alternatifleri

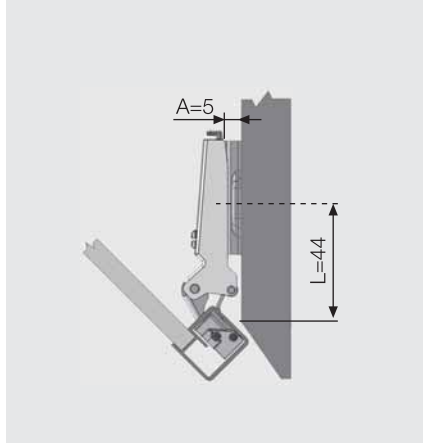

L	A
44	5

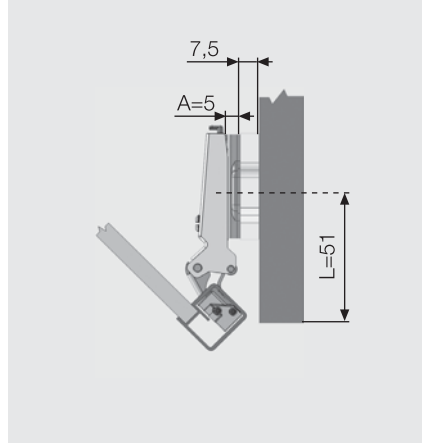

L	A
51	5+7,5

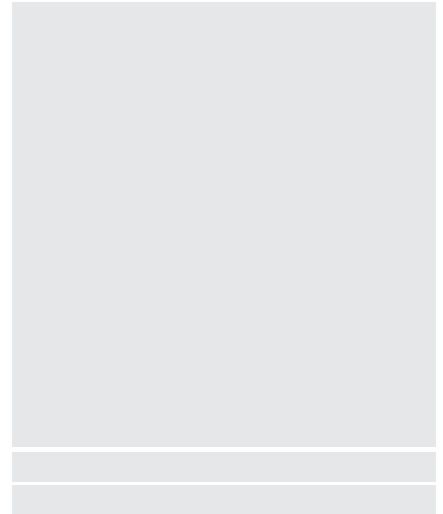
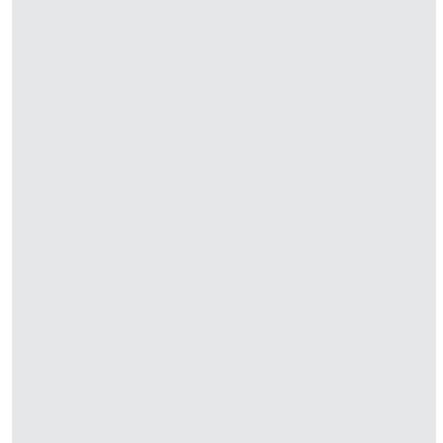
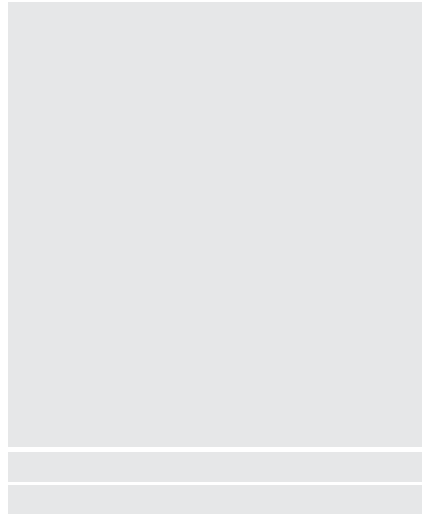
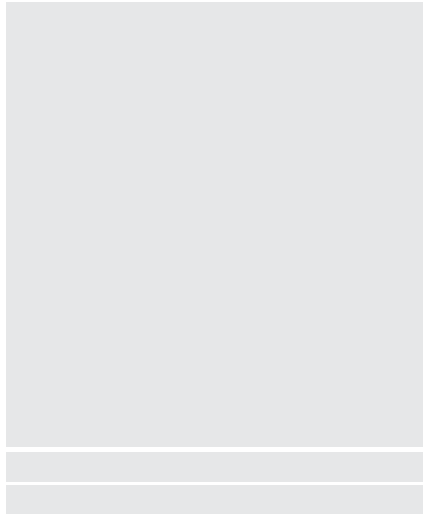

Çanak Yuva Ölçüleri

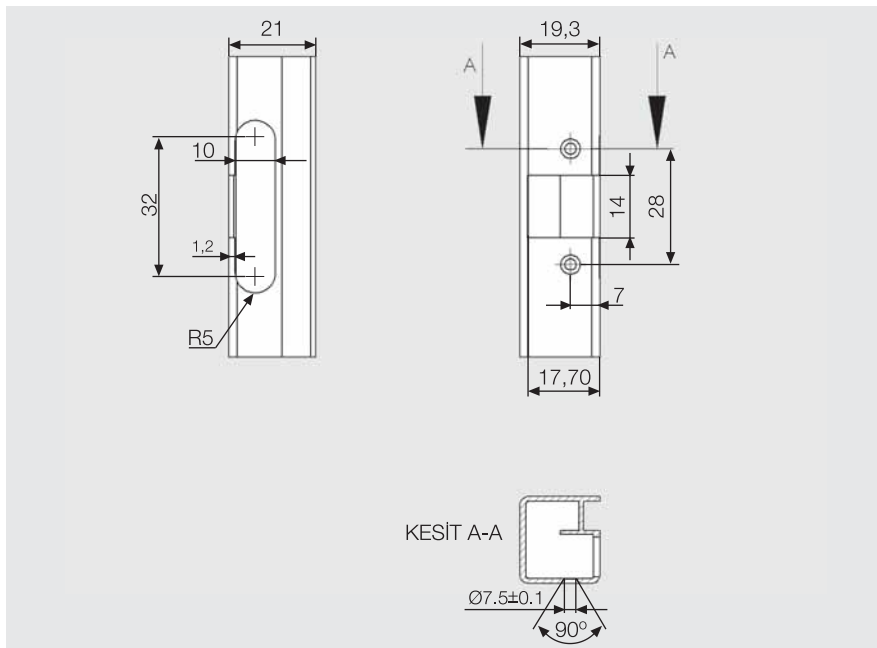

menteşe sistemleri

Alüminyum Dar Kutu Profil Star -45° Menteşe



- Açılma açısı: 95°
- Menteşe gövdesi: Çelik
- Menteşe Çanağı: Zamak
- Kaplama: Nikel
- Ambalaj: 250 Adet

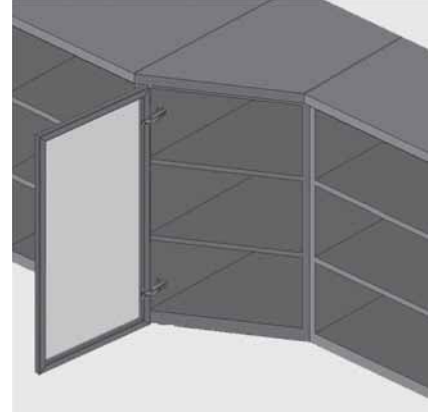

Alüminyum Dar Kutu Profil Star -45° Menteşe

Kod Listesi

Tanım	Kod
Nikel	103221

Sayfa Yönlendirmeleri

Montaj, Demontaj	Sy. 205
Altlıklar için	Sy. 179

Tavsiye Edilen Vidalar

Ø3,5X9 mm. Havşa
Yıldız Başlı



Uygulama Alternatifleri

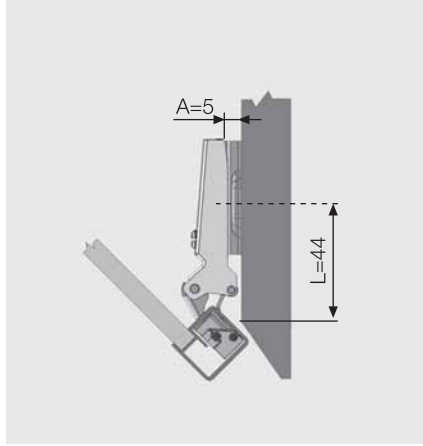

L	A
44	5

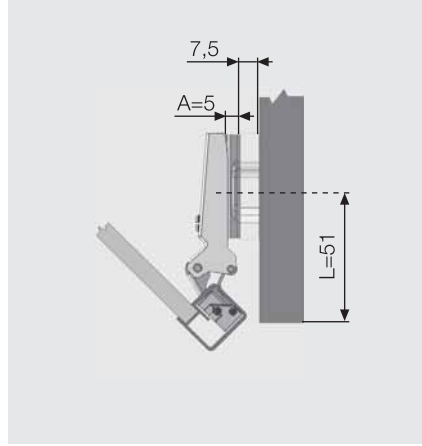

L	A
51	5+7,5

Çanak Yuva Ölçüleri

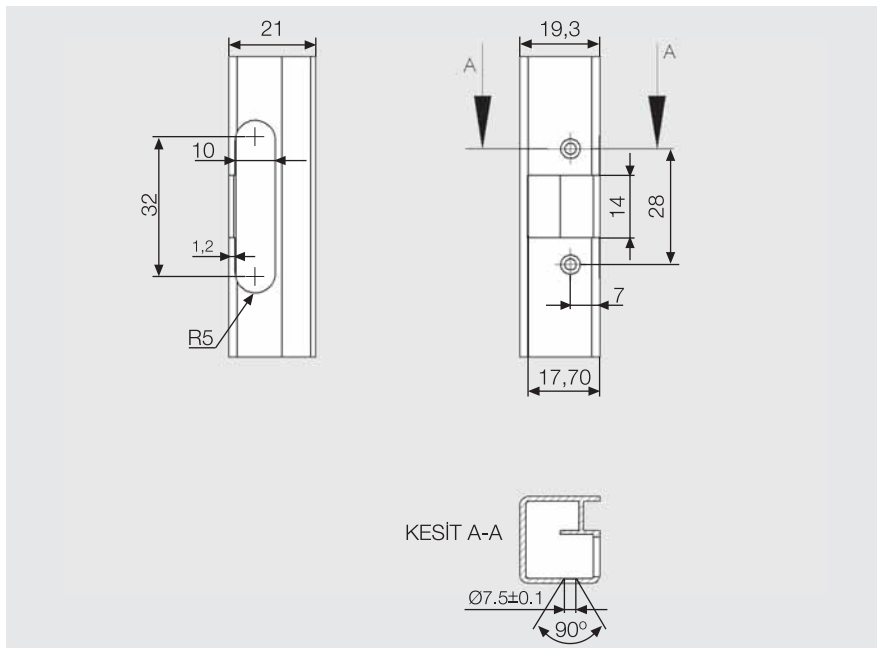

menteşeler sistemi

Alüminyum Dar Kutu Profil Star Track 90° Menteşe



- Açılma açısı: 95°
- Çanak çapı: 35mm.
- Menteşe gövdesi: Zamak
- Menteşe Çanağı: Zamak
- Krank Tipi: 0-9-18
- Kaplama: Nikel
- Ambalaj: 250 Adet
- Tornavida kullanmadan tek dokunuşla kapak sökme ve takma özelliği.

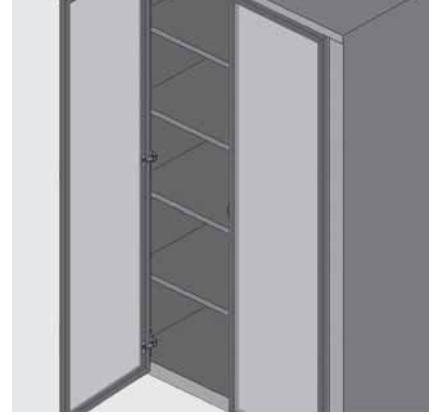

Alüminyum Dar Kutu Profil Star Track 90° Menteşe

Kod Listesi

Tanım	Kod
Nikel	103229

Sayfa Yönlendirmeleri

Montaj, Demontaj	Sy. 205
Altlıklar için	Sy. 179

Tavsiye Edilen Vidalar

Ø3,5X9 mm. Havşa
Yıldız Başlı



Uygulama Alternatifleri

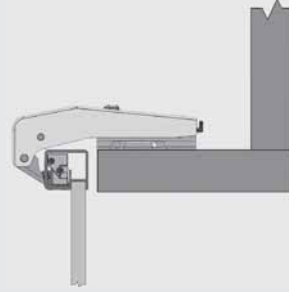
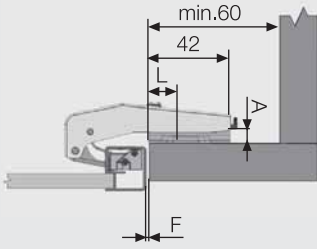

L	A	F
19	5	2

Çanak Yuva Ölçüleri

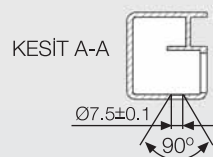
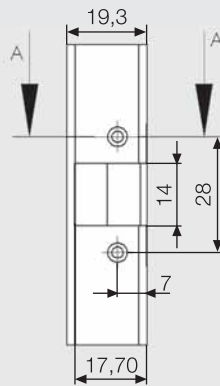
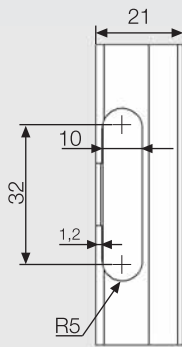

menteşe sistemleri

Alüminyum Dar Kutu Profil Star 90° Menteşe



- Açılma açısı: 95°
- Çanak çapı: 35mm.
- Menteşe gövdesi: Zamak
- Menteşe Çanağı: Zamak
- Krank Tipi: 0-9-18
- Kaplama: Nikel
- Ambalaj: 250 Adet
- Tornavida kullanmadan tek dokunuşla kapak sökme ve takma özelliği.

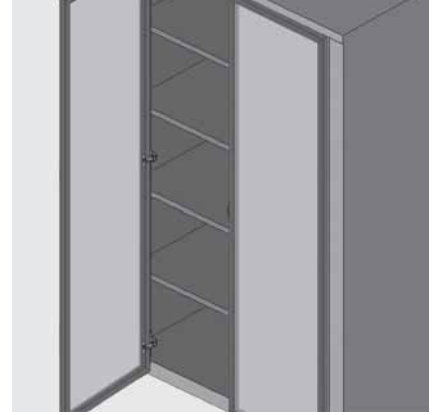

Alüminyum Dar Kutu Profil Star 90° Menteşe

Kod Listesi

Tanım	Kod
Nikel	103222

Sayfa Yönlendirmeleri

Montaj, Demontaj	Sy. 205
Altlıklar için	Sy. 179

Tavsiye Edilen Vidalar

Ø3,5X9 mm. Havşa
Yıldız Başlı



Uygulama Alternatifleri

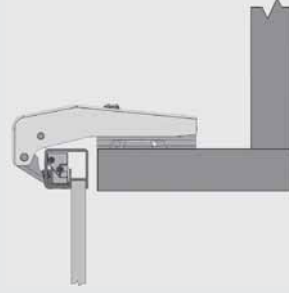
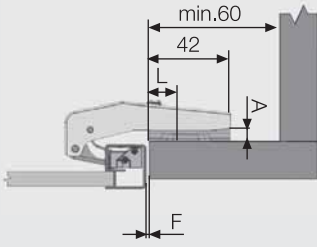

L	A	F
19	5	2

Çanak Yuva Ölçüleri

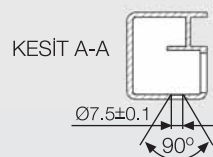
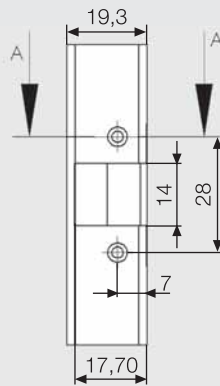
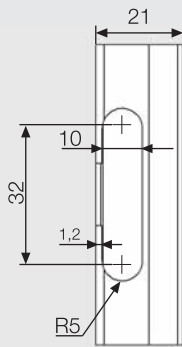

menteşe sistemleri

Alüminyum Dar Kutu Profil Star 90° Menteşe



- Açılma açısı: 95°
- Çanak çapı: 35mm.
- Menteşe gövdesi: Zamak
- Menteşe Çanağı: Zamak
- Krank Tipi: 0-9-18
- Kaplama: Nikel
- Ambalaj: 250 Adet
- Tornavida kullanmadan tek dokunuşla kapak sökme ve takma özelliği.

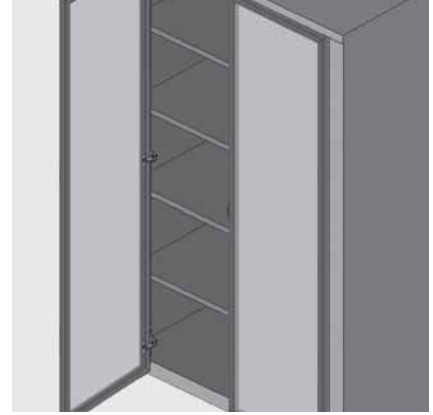

Alüminyum Dar Kutu Profil Star 90° Menteşe

Kod Listesi

Tanım	Kod
Nikel	103223

Sayfa Yönlendirmeleri

Montaj, Demontaj	Sy. 205
Altlıklar için	Sy. 179

Tavsiye Edilen Vidalar

Ø3,5X9 mm. Havşa
Yıldız Başlı



Uygulama Alternatifleri

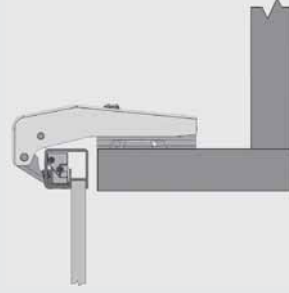
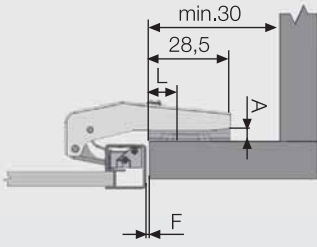

L	A	F
14	5	1

Çanak Yuva Ölçüleri

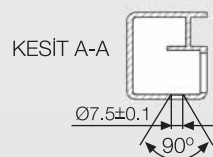
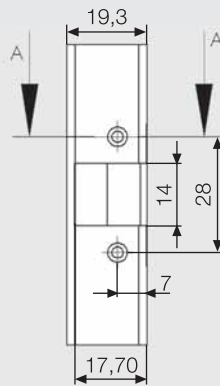
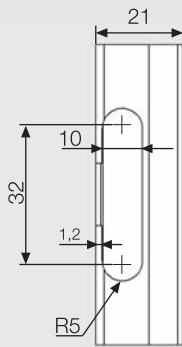



güçlü estetik...

Samet, üretici ve tasarımcıların estetik arayışlarına cevap buluyor. Yenilikçi tasarım kültürünün; getirdiği detayların kalitesini yukarı çeken "Düz Altık" ile; depolama mobilyalarınız ve çözümleriniz estetik ve fonksiyonel bir deneyime dönüşüyor.



| altlıklarda Samet kalitesi...

Mobilya strüktürüyle menteşeli kapak yüzey arası birleştiriciler, Samet kalitesiyle üretilir. Bağlantı elemanları tiplerine göre çeşitlenen altlıklar için; dünya standartlarında kullanım hedeflenir. 4D ve 2D altlıklara ek olarak, Track teknolojisi ve farklı kalınlıklardaki altlıklar ile “iyi mobilya yapma yöntemleri” nde; Samet kalitesini mobilyalarınıza uygulayabilirsiniz.

altlıklar

Eksanrik Ayarlı Altlık



- Malzeme: Çelik
- Kaplama: Nikel
- Menteşe ve altlık gevşetmeden aşağı-yukarı ayar imkanı
- Mobilya kapaklarında tek bir ayar ile +/- 2mm. yukarı aşağı hareket imkanı sağlar.
- Tornavida kullanmadan tek dokunuşla kapak sökme ve takma özelliği.
- 250 Adet

Eksanrik Ayarlı Altlık	5 mm.
Tanım	Kod
Star T.Düz Altlık Havşalı	10260751
Star T.Düz Altlık Ø8 Dübél	10260752
Star T.Düz Altlık Ø10 Dübél	10260753
Star T.Düz Altlık 6,3x14 Avrupa Vida	10260754
Star T.Düz Altlık 6,3x10 Avrupa Vida	10260755
Star T.Düz Altlık Ø5 Dübél	10260756

Eksanrik Ayarlı Altlık	7 mm.
Tanım	Kod
Star T.Düz Altlık Havşalı	10260771
Star T.Düz Altlık Ø8 Dübél	10260772
Star T.Düz Altlık Ø10 Dübél	10260773
Star T.Düz Altlık 6,3x14 Avrupa Vida	10260774
Star T.Düz Altlık 6,3x10 Avrupa Vida	10260775
Star T.Düz Altlık Ø5 Dübél	10260776

Eksanrik Ayarlı Altlık	9 mm.
Tanım	Kod
Star T.Düz Altlık Havşalı	10260791
Star T.Düz Altlık Ø8 Dübél	10260792
Star T.Düz Altlık Ø10 Dübél	10260793
Star T.Düz Altlık 6,3x14 Avrupa Vida	10260794
Star T.Düz Altlık 6,3x10 Avrupa Vida	10260795
Star T.Düz Altlık Ø5 Dübél	10260796

Tavsiye Edilen Vidalar

Ø3,5X16 mm. Havşa Yıldız Başlı



Plastik Dübél



Avrupa Vida



Ölçüler

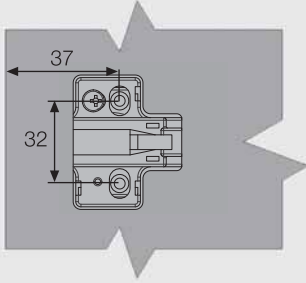

altlıklar

Star Track Düz Altlıklar Mentеше



- Malzeme: Zamak ve Çelik
- Kaplama: Nikel
- Mentеше ve altlık gevşetmeden aşağı-yukarı ayar imkanı
- Mobilya kapaklarında tek bir ayar ile +/- 1.5mm. yukarı aşağı hareket imkanı sağlar.
- Kanallı ayar vidası ile daha kolay ve fonksiyonel ayar imkanı.
- Tornavida kullanmadan tek dokunuşla kapak sökme ve takma özelliği.
- 250 Adet

Düz Altlık	5 mm.
Tanım	Kod
Star T.Düz Altlık Havşalı	10260651
Star T.Düz Altlık Ø8 Dübel	10260652
Star T.Düz Altlık Ø10 Dübel	10260653
Star T.Düz Altlık 6,3x14 Avrupa Vida	10260654
Star T.Düz Altlık 6,3x10 Avrupa Vida	10260655

Düz Altlık	7 mm.
Tanım	Kod
Star T.Düz Altlık Havşalı	10260671
Star T.Düz Altlık Ø8 Dübel	10260672
Star T.Düz Altlık Ø10 Dübel	10260673
Star T.Düz Altlık 6,3x14 Avrupa Vida	10260674
Star T.Düz Altlık 6,3x10 Avrupa Vida	10260675

Düz Altlık	9 mm.
Tanım	Kod
Star T.Düz Altlık Havşalı	10260691
Star T.Düz Altlık Ø8 Dübel	10260692
Star T.Düz Altlık Ø10 Dübel	10260693
Star T.Düz Altlık 6,3x14 Avrupa Vida	10260694
Star T.Düz Altlık 6,3x10 Avrupa Vida	10260695

Tavsiye Edilen Vidalar

Ø3,5X16 mm. Havşa Yıldız Başlı



Plastik Dübel



Avrupa Vida



Star Track Mentefe - ereve Altık



- Malzeme: Zamak
- Montaj: Sunta Vidası
- Dikine eksen ayarı yapmak mmkndr.

ereve Altık		
		0 mm.
Tanım	Ambalaj	Kod
0 mm.	250	102604

ereve Altık		
		4 mm.
Tanım	Ambalaj	Kod
4 mm.	250	102605

ller

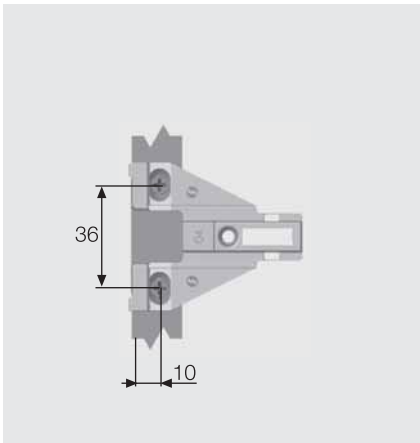
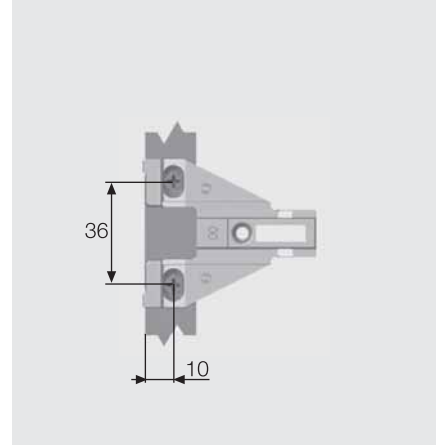
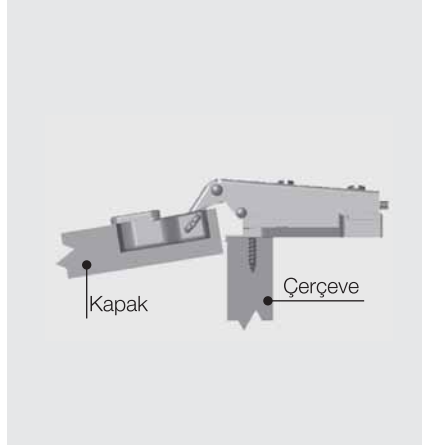
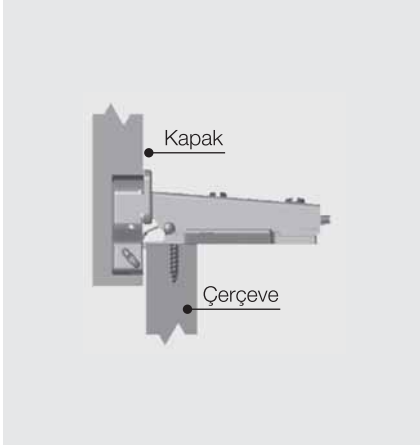

Mega Menteşe Çerçeve Altlığı



- Malzeme: Zamak
- Montaj: Sunta Vidası
- Dikine eksen ayarı yapmak mümkündür.

Mega Menteşe
Çerçeve Altlık

5 mm.

Tanım	Ambalaj	Kod
5 mm.	250	10245511

Ölçüler

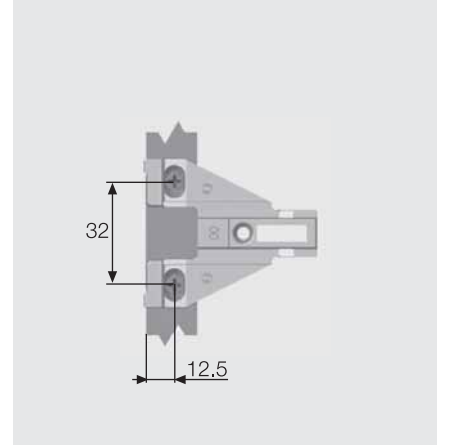
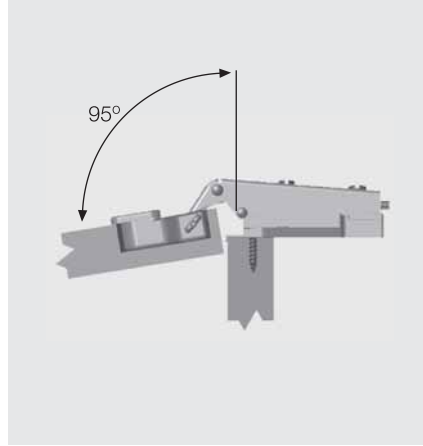
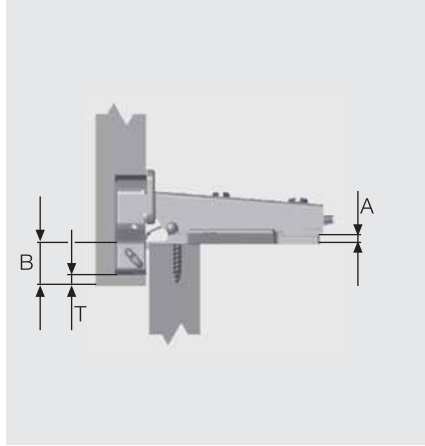

Hesap Tablosu

Krank	0-Düz Gövde		10 - Deveboynu Gövde	
	B	T	A	B
B	17	16	7	6
T	5	4	5	4
A	5			

altlıklar

Star "4D" Altlık



- Malzeme: Zamak
- Kaplama: Nikel
- Track menteşelere özel.
- Mobilya kapaklarında tek bir ayar ile +/- 2mm. ileri-geri, aşağı-yukarı hareket etme imkanı sağlar.
- Kapak ayarı bozulmadan sökme ve takma.
- Kanallı ayar vidası ile daha kolay ve fonksiyonel ayar imkanı.

Düz	5 mm.	
5mm 4D Altlık		
Montaj	Ambalaj	Kod
Sunta Vidası	250 Ad.	10223511
Ø8 Dübel	250 Ad.	10223551
Ø10 Dübel	250 Ad.	10223561
Ø6.3x10 Avrupa Vida	250 Ad.	10223521
Ø6.3x14 Avrupa Vida	250 Ad.	10223531

Deveboynu	7 mm.	
7mm 4D Altlık		
Montaj	Ambalaj	Kod
Sunta Vidası	250 Ad.	10223711
Ø8 Dübel	250 Ad.	10223751
Ø10 Dübel	250 Ad.	10223761
Ø6.3x10 Avrupa Vida	250 Ad.	10223721
Ø6.3x14 Avrupa Vida	250 Ad.	10223731

Süper Deveboynu	9 mm.	
9mm 4D Altlık		
Montaj	Ambalaj	Kod
Sunta Vidası	250 Ad.	10223911
Ø8 Dübel	250 Ad.	10223951
Ø10 Dübel	250 Ad.	10223961
Ø6.3x10 Avrupa Vida	250 Ad.	10223921
Ø6.3x14 Avrupa Vida	250 Ad.	10223931

Tavsiye Edilen Vidalar

Ø3.5X16 mm. Havşa Başlı Yıldız Tornavida Ağzılı Vida



Plastik Dübel (Ø8-Ø10)x10



Avrupa Vida Ø6.3 x (10-14)



Ölçüler

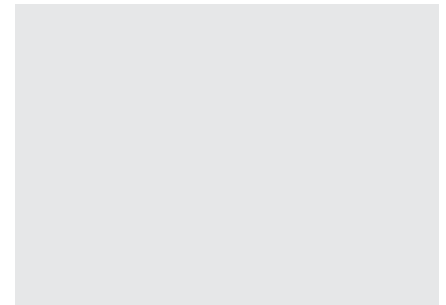
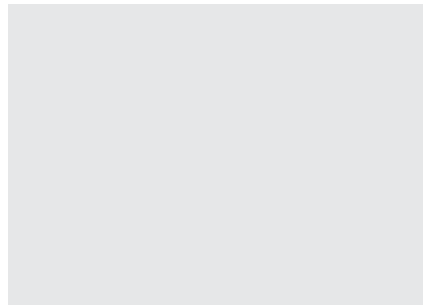
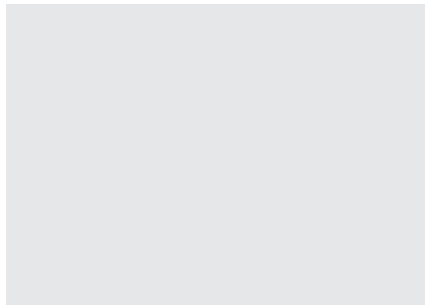
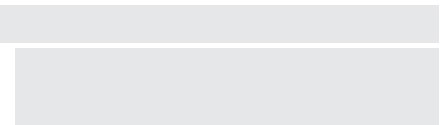
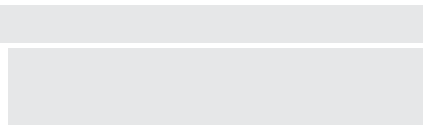
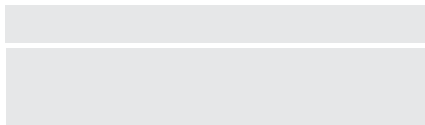
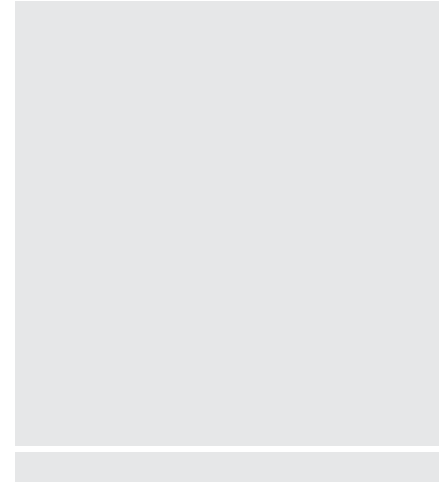
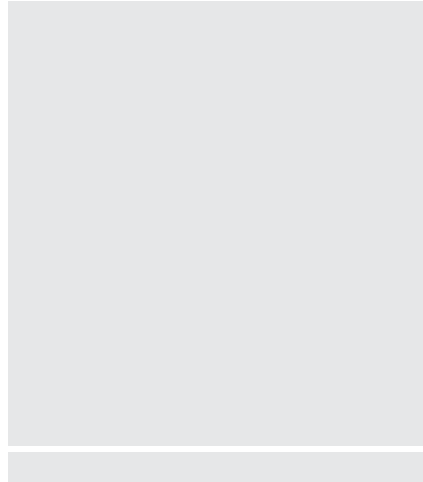
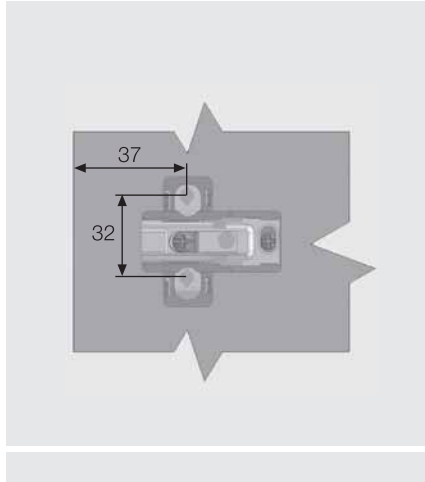

Ayarlar

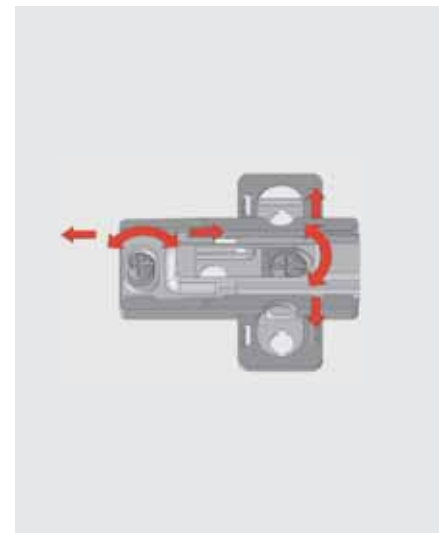
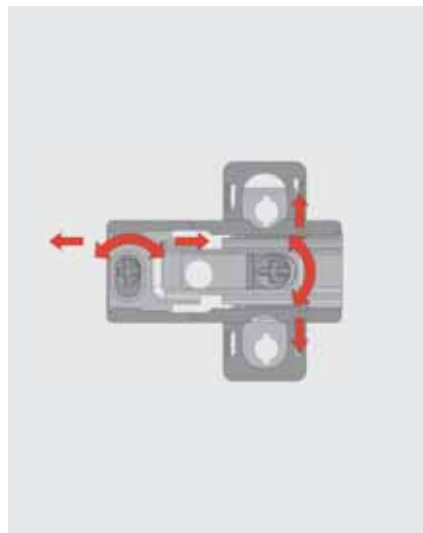
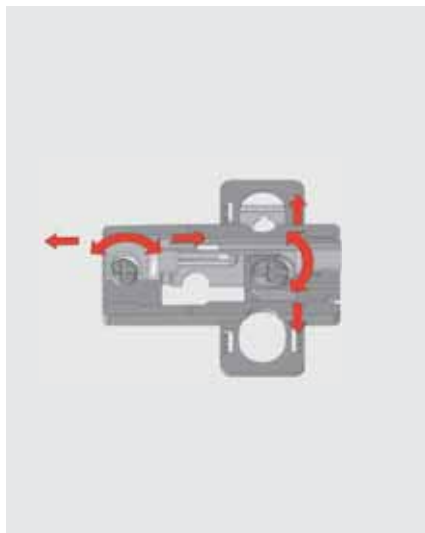

altlıklar

Star Track Mentеше Altlıkları



- Malzeme: Çelik
- Dikine eksen ayarı yapmak mümkündür.
- Kaplama: Nikel
- Ambalaj: 250 Adet

Star Track Mentеше Altlıkları 5 mm.

Tanım	Kod L:37mm.	Kod L:28mm.
Ayarlı Çelik	102611	102616
Avrupa Vidalı 6.3x14 Çelik	102631	102658
Avrupa Vidalı 6.3x10 Ayarlı Çelik	102634	102661
Ø5 Pls. Dübelli Çelik	102646	102673
Ø8 Pls. Dübelli Çelik	102637	102652
Ø10 Pls. Dübelli Çelik	102649	102655
Ayarlı Ø10 Pls. Dübelli (Çiftli)	-	102688

Star Track Mentеше Altlıkları 7 mm.

Tanım	Kod L:37mm.	Kod L:28mm.
Ayarlı Çelik	102612	102617
Avrupa Vidalı 6.3x14 Çelik	102632	102659
Avrupa Vidalı 6.3x10 Ayarlı Çelik	102635	102662
Ø5 Pls. Dübelli Çelik	102647	102680
Ø8 Pls. Dübelli Çelik	102638	102653
Ø10 Pls. Dübelli Çelik	102650	102656
Ayarlı Ø10 Pls. Dübelli (Çiftli)	-	102687

Star Track Mentеше Altlıkları 6 mm.

Tanım	Kod L:37mm.	Kod L:28mm.
Ayarlı Çelik	102669	102674
Avrupa Vidalı 6.3x14 Çelik	102667	102675
Avrupa Vidalı 6.3x10 Ayarlı Çelik	102668	102676
Ø5 Pls. Dübelli Çelik	102670	102677
Ø8 Pls. Dübelli Çelik	102671	102678
Ø10 Pls. Dübelli Çelik	102672	102679
Ayarlı Ø10 Pls. Dübelli (Çiftli)	-	-

Star Track Mentеше Altlıkları 9 mm.

Tanım	Kod L:37mm.	Kod L:28mm.
Ayarlı Çelik	102613	102618
Avrupa Vidalı 6.3x14 Çelik	102633	102660
Avrupa Vidalı 6.3x10 Ayarlı Çelik	102636	102663
Ø5 Pls. Dübelli Çelik	102648	102681
Ø8 Pls. Dübelli Çelik	102639	102654
Ø10 Pls. Dübelli Çelik	102651	102657
Ayarlı Ø10 Pls. Dübelli (Çiftli)	-	-

Tavsiye Edilen Vidalar

Ø3.5x16 mm. Havşa Başlı Yıldız Tornavida Ağzılı Vida

Ø10 Çiftli Plastik Dübelli

Avrupa Vida Ø6.3 x 10
Avrupa Vida Ø6.3 x 14

Plastik Dübelle Ø5x7.2 veya (Ø8-10)x10



altlıklar

Star Menteşe Altlıkları



- Malzeme: Çelik
- Dikine eksen ayarı yapmak mümkündür.
- Kaplama: Nikel
- Ambalaj: 250 Adet

Star Menteşe Altlıkları 5 mm.

Tanım	Kod L:37mm.	Kod L:28mm.
Ayarlı Çelik	102411	102416
Avrupa Vidalı 6.3x14 Çelik	102431	102458
Avrupa Vidalı 6.3x10 Ayarlı Çelik	102464	102461
Ø5 Pls. Dübelli Çelik	102446	102473
Ø8 Pls. Dübelli Çelik	102437	102452
Ø10 Pls. Dübelli Çelik	102449	102455
Ayarlı Ø10 Pls. Dübelli (Çiftli)	102484	-

Star Menteşe Altlıkları 6 mm.

Tanım	Kod L:37mm.	Kod L:28mm.
Ayarlı Çelik	102469	102474
Avrupa Vidalı 6.3x14 Çelik	102467	102475
Avrupa Vidalı 6.3x10 Ayarlı Çelik	102468	102476
Ø5 Pls. Dübelli Çelik	102470	102477
Ø8 Pls. Dübelli Çelik	102471	102478
Ø10 Pls. Dübelli Çelik	102472	102479
Ayarlı Ø10 Pls. Dübelli (Çiftli)	102482	-

Star Menteşe Altlıkları 7 mm.

Tanım	Kod L:37mm.	Kod L:28mm.
Ayarlı Çelik	102412	102417
Avrupa Vidalı 6.3x14 Çelik	102432	102459
Avrupa Vidalı 6.3x10 Ayarlı Çelik	102465	102462
Ø5 Pls. Dübelli Çelik	102447	102480
Ø8 Pls. Dübelli Çelik	102438	102453
Ø10 Pls. Dübelli Çelik	102450	102456
Ayarlı Ø10 Pls. Dübelli (Çiftli)	102483	-

Star Menteşe Altlıkları 9 mm.

Tanım	Kod L:37mm.	Kod L:28mm.
Ayarlı Çelik	102413	102418
Avrupa Vidalı 6.3x14 Çelik	102433	102460
Avrupa Vidalı 6.3x10 Ayarlı Çelik	102466	102463
Ø5 Pls. Dübelli Çelik	102448	102481
Ø8 Pls. Dübelli Çelik	102439	102454
Ø10 Pls. Dübelli Çelik	102451	102457
Ayarlı Ø10 Pls. Dübelli (Çiftli)	102485	-

Tavsiye Edilen Vidalar

Ø3.5x16 mm. Havşa Başlı Yıldız Tornavida Ağzılı Vida

Ø10 Çiftli Plastik Dübelli

Avrupa Vida Ø6.3 x 10
Avrupa Vida Ø6.3 x 14

Plastik Dübel Ø5x7.2 veya (Ø8-10)x10



altlıklar

Star 90° Kısa Gövdeli Menteşe Altlığı



- Malzeme: Çelik
- Dikine eksen ayarı yapmak mümkündür.
- Kaplama: Nikel
- Ambalaj: 250 Adet
- Star 90° Kısa gövdeli menteşelere özel

Ayarlı Çelik		
		5 mm.
Tanımı	Ambalaj	Kod
Ayarlı Çelik	250 Ad.	102155111

Ayarlı Çelik		
		7 mm.
Tanımı	Ambalaj	Kod
Ayarlı Çelik	250 Ad.	102157111

Ayarlı Çelik		
Tanımı	Ambalaj	Kod

Tavsiye Edilen Vidalar

Ø3,5X16 mm. Havşa Başlı
Yıldız Tornavida Ağzılı Vida



Ölçüler

*L ölçüsü Bkn. Sy.10

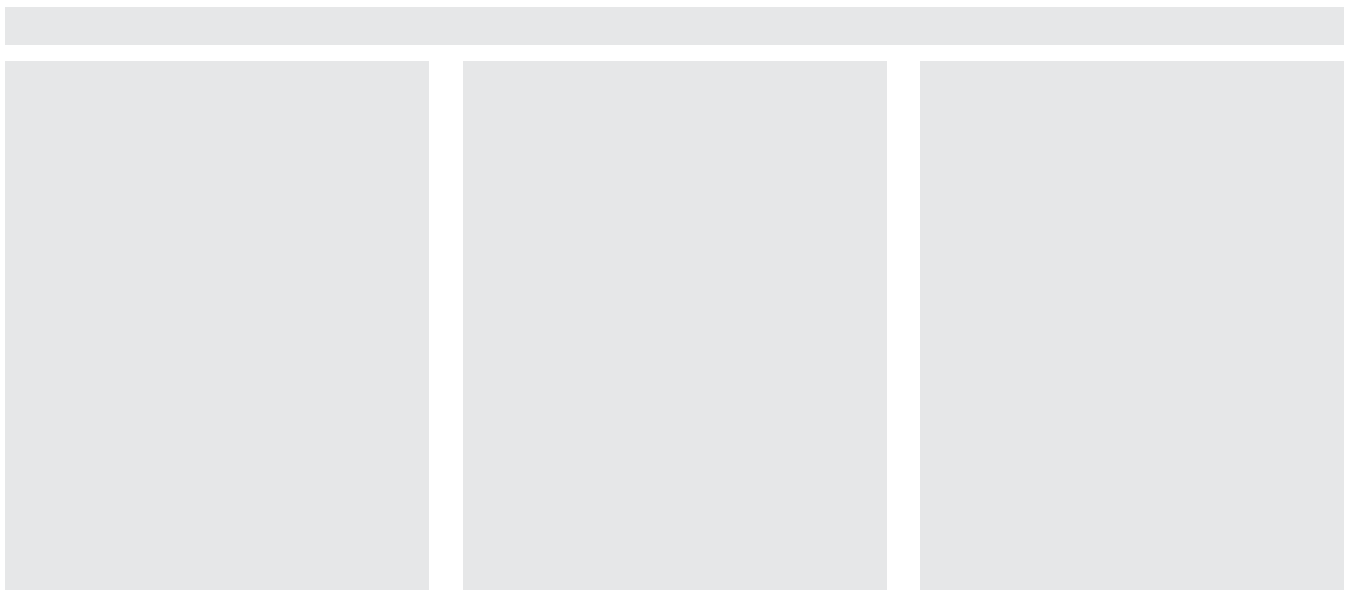
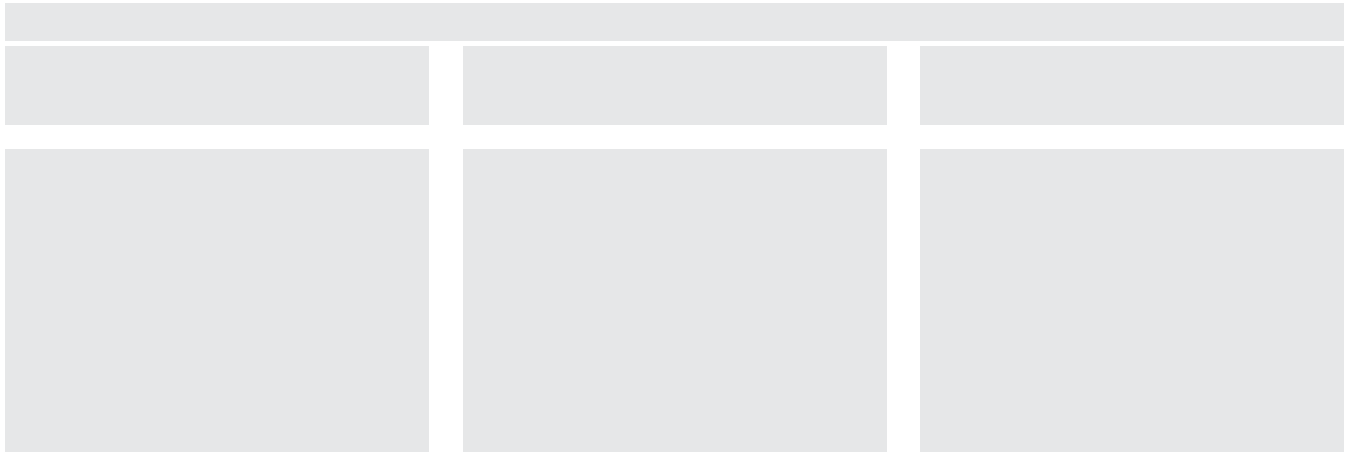
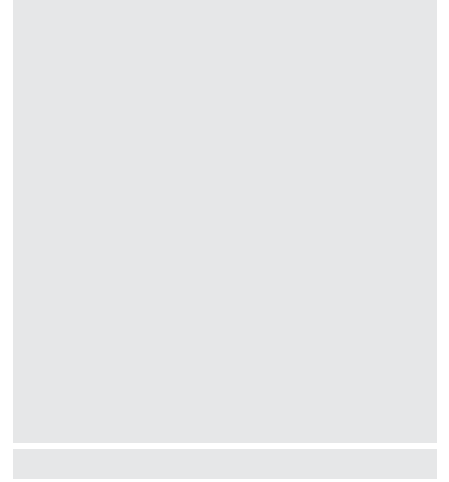
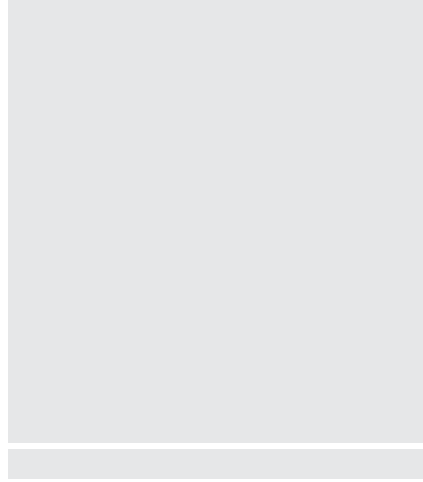
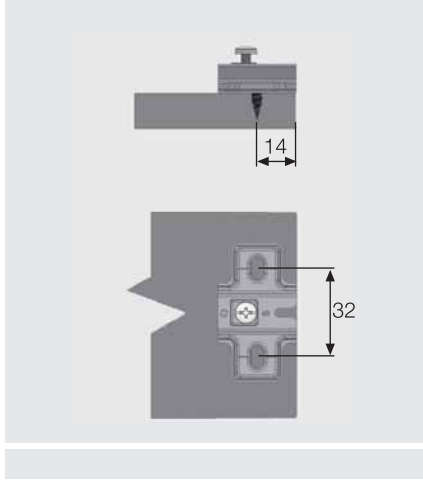

altlıklar

Star Mini Menteşesi Altlıkları



- Malzeme: Çelik
- Dikine eksen ayarı yapmak mümkündür.
- Kaplama: Nikel
- Ambalaj: 500 Adet

Star Mini Cam Menteşe Altlıkları

2 mm.

Tanım	Kod L:37mm.	Kod L:28mm.
Ayarlı Çelik	102322112	102312112
Avrupa Vidalı 6.3x14 Çelik	102322312	102312312
Avrupa Vidalı 6.3x10 Ayarlı Çelik	102322212	102312212
Ø5 Pls. Dübelli Çelik	102322412	102312412
Ø8 Pls. Dübelli Çelik	102322512	102312512
Ø10 Pls. Dübelli Çelik	102322612	102312612

Star Mini Cam Menteşe Altlıkları

3 mm.

Tanım	Kod L:37mm.	Kod L:28mm.
Ayarlı Çelik	102323112	102313112
Avrupa Vidalı 6.3x14 Çelik	102323312	102313312
Avrupa Vidalı 6.3x10 Ayarlı Çelik	102323212	102313212
Ø5 Pls. Dübelli Çelik	102323412	102313412
Ø8 Pls. Dübelli Çelik	102323512	102313512
Ø10 Pls. Dübelli Çelik	102323612	102313612

Star Mini Cam Menteşe Altlıkları

4 mm.

Tanım	Kod L:37mm.	Kod L:28mm.
Ayarlı Çelik	102324112	102314112
Avrupa Vidalı 6.3x14 Çelik	102324312	102314312
Avrupa Vidalı 6.3x10 Ayarlı Çelik	102324212	102314212
Ø5 Pls. Dübelli Çelik	102324412	102314412
Ø8 Pls. Dübelli Çelik	102324512	102314512
Ø10 Pls. Dübelli Çelik	102324612	102314612

Star Mini Cam Menteşe Altlıkları

5 mm.

Tanım	Kod L:37mm.	Kod L:28mm.
Ayarlı Çelik	102325112	102315112
Avrupa Vidalı 6.3x14 Çelik	102325312	102315312
Avrupa Vidalı 6.3x10 Ayarlı Çelik	102325212	102315212
Ø5 Pls. Dübelli Çelik	102325412	102315412
Ø8 Pls. Dübelli Çelik	102325512	102315512
Ø10 Pls. Dübelli Çelik	102325612	102315612

Star Mini Cam Menteşe Altlıkları

6 mm.

Tanım	Kod L:37mm.	Kod L:28mm.
Ayarlı Çelik	102326112	102316112
Avrupa Vidalı 6.3x14 Çelik	102326312	102316312
Avrupa Vidalı 6.3x10 Ayarlı Çelik	102326212	102316212
Ø5 Pls. Dübelli Çelik	102326412	102316412
Ø8 Pls. Dübelli Çelik	102326512	102316512
Ø10 Pls. Dübelli Çelik	102326612	102316612

Ölçüler

*L ölçüsü Bkn. Sy.10

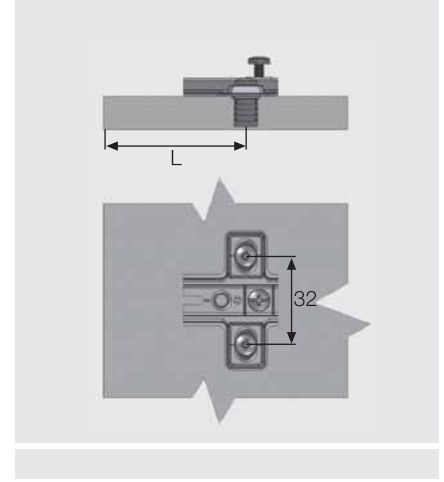
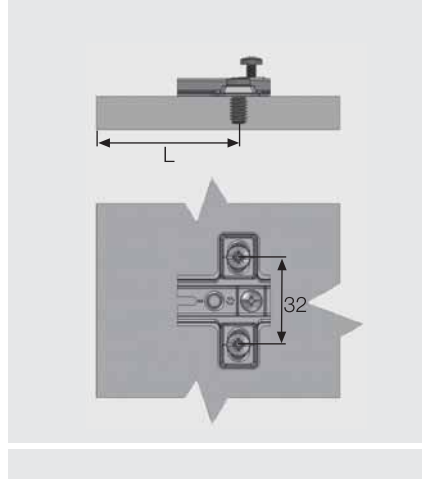
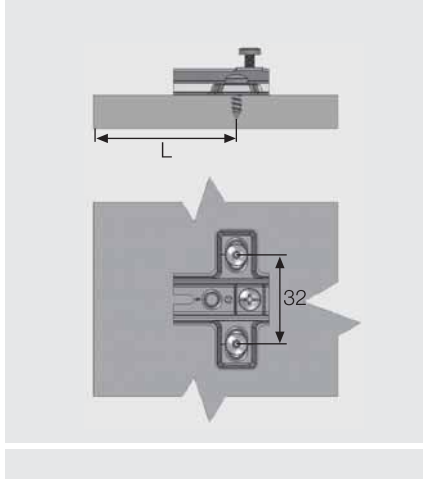

Tavsiye Edilen Vidalar

Ø3,5X16 mm. Havşa Başlı
Yıldız Tornavida Ağızlı Vida



Ø10 Çiftli Plastik Dübelle



Avrupa Vida Ø6.3 x 10
Avrupa Vida Ø6.3 x 14



Plastik Dübelle Ø5x7.2 veya
(Ø8-10)x10



altlıklar

Mega Mentеше Altlıkları



- Malzeme: Çelik
- Dikine eksen ayarı yapmak mümkündür.
- Kaplama: Nikel
- Ambalaj: 500 ve 250 Adet

Mega Mentеше Altlık L=37		
	5 mm.	
Tanımlı	Ambalaj	Kod
Ayarlı Mega Çelik	500 Ad.	102251
Ayarlı Mega Çelik	250 Ad.	102321
Avrupa Vidalı Ayarlı Mega Çelik	250 Ad.	102322

Mega Mentеше Altlık L=37		
	7 mm.	
Tanımlı	Ambalaj	Kod
Ayarlı Mega Çelik	500 Ad.	102261
Ayarlı Mega Çelik	250 Ad.	102331
Avrupa Vidalı Ayarlı Mega Çelik	250 Ad.	102332

Ölçüler

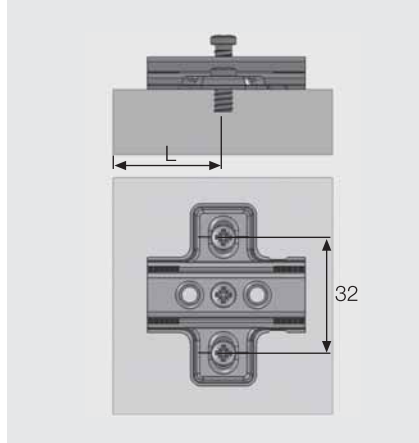
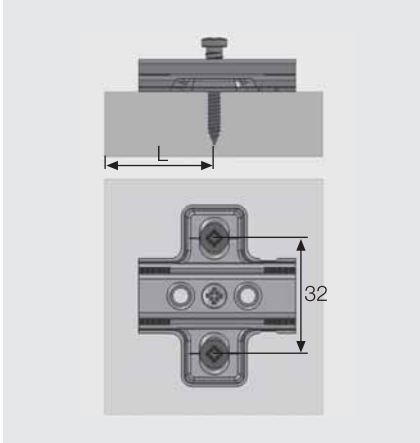

Tavsiye Edilen Vidalar

Ø3,5X16 mm. Hava
Başlı Yıldız Tornavida



Avrupa Vida
Ø6,3x(14-10mm.)



Herkül Mentеше Altıkları



- Malzeme: Çelik
- Montaj: Sunta vidası ile.
- Dikine eksen ayarı yapmak mümkündür.
- Ambalaj: 500 ve 250 Adet

Herkül ve Plastik Mentеше Altık		2 mm.	
Tanımlı	Görüntü	Ambalaj	Kod
Çelik "T" Tip	Nikel	500 Ad.	102234
Çelik "T" Tip	Nikel	250 Ad.	102311
Çelik "T" Tip	Çinko	500 Ad.	102235
Çelik "T" Tip	Çinko	250 Ad.	102312

Herkül ve Plastik Mentеше Altık		5 mm.	
Tanımlı	Görüntü	Ambalaj	Kod
Çelik "T" Tip	Nikel	500 Ad.	102245

Ölçüler

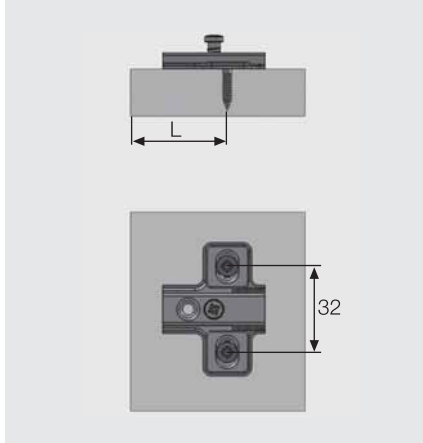

Tavsiye Edilen Vidalar

Ø3.5X16 mm. Havşa Başlı Yıldız Tornavida



altıklar

Oval Delikli ve Köşeli Delikli Cam Mentеше Altıklar



• Montaj: Sunta vidası ile.



Delikli Cam Mentеше Altıklar				3 mm.
Tanımı	Görünüş	Malzeme	Ambalaj	Kod
Kapazlama	Nikel	Zamak	50 Adet Kutu - 800 Adet koli	104011

Delikli Cam Mentеше Altıklar				10 mm.
Tanımı	Görünüş	Malzeme	Ambalaj	Kod
Kapazlama	Siyah	Plastik	50 Adet Kutu - 600 Adet koli	104022

Dıştan Cam Kapak Uygulaması

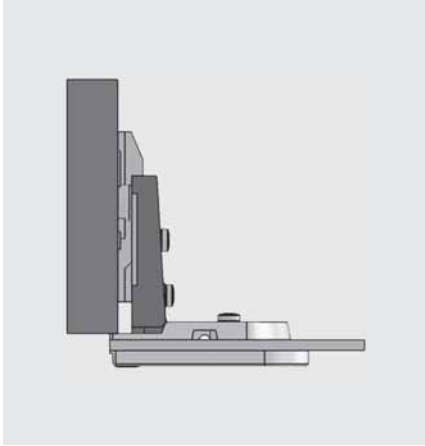

İçten Cam Kapak Uygulaması

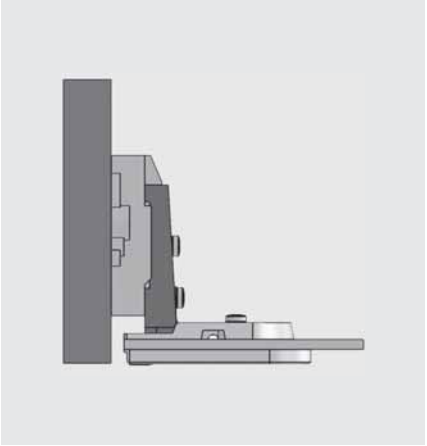

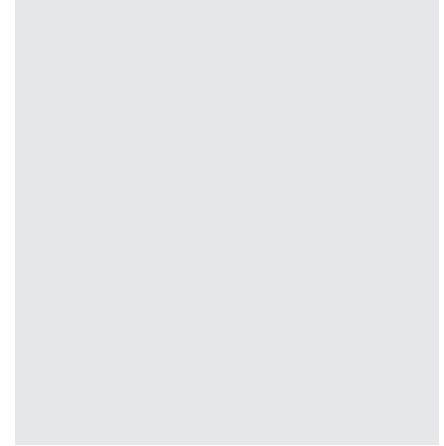

Tavsiye Edilen Vidalar

Ø3,5X16 mm. Havşa
Başlı Yıldız Tornavida





| yükselticilerde Samet çözümleri...

Altlık ve menteşeli kapak düzlemi ilişkisinde; Samet çözümlerini deneyimleyebilirsiniz. Kapak montajlarında kolaylık ve fonksiyonlarında opsiyonel işlevlik sağlamak için, yükseltici ara parça çözümlerini uygulayabilirsiniz. Samet ürünlerinin senkronizasyonu ve değişik uygulamalar için farklı kalınlıklardaki yükselticilerden faydalanabilirsiniz.

yükseticiler

(+5°)-(-5°) Star Track ve Star Menteşe Yükselticileri



• Malzeme: Plastik

(+5°) Star Track ve Star Menteşe Yükselticileri			
Tanımlı	Görünüş	Ambalaj	Kod
+5° mm. Plastik Yükseltici	Gri	250 Adet	102112

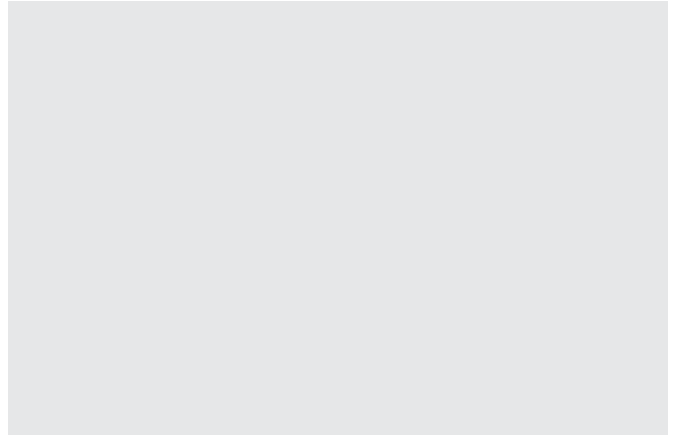

• Malzeme: Plastik

(-5°) Star Track ve Star Menteşe Yükselticileri			
Tanımlı	Görünüş	Ambalaj	Kod
-5° mm. Plastik Yükseltici	Gri	250 Adet	102113

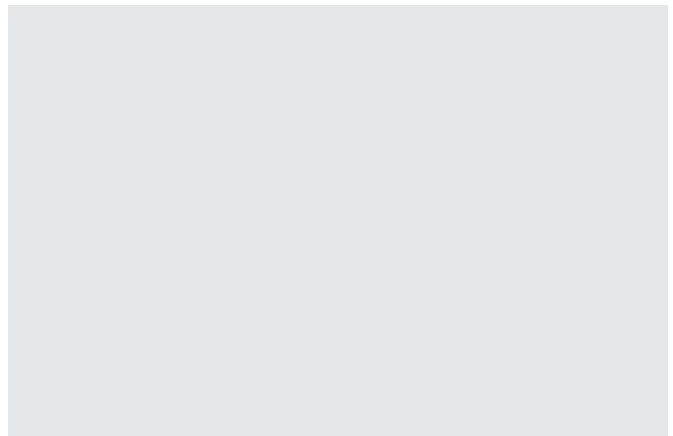

17.5mm. Star Track ve Star Mentеше Yükselticisi



- Malzeme: Plastik

17,5 mm. Star Track ve Star Mentеше Yükselticileri

Tanımı	Görünüş	Ambalaj	Kod
17,5mm. Plastik Yükseltici	Gri	250 Adet	102110

Ölçüler

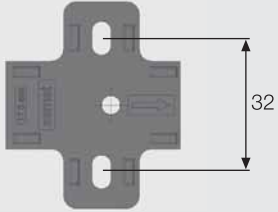

yükseticiler

7.5mm. Star Track ve Star Menteşe Yükselticileri



- Malzeme: Plastik

7,5mm. Star Track ve Star Menteşe Yükselticileri

Tanımlı	Görünüş	Ambalaj	Kod
7,5mm. Plastik Yükseltici	Gri	250 Adet	102111

Ölçüler

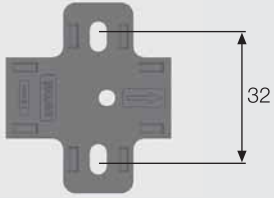



- Malzeme: Plastik

Mega Mentefe Yükselticisi

Tanımı	Görünüş	Ambalaj	Kod
8mm. Plastik Yükseltici	Gri	250 Adet	102109

Ölçüler

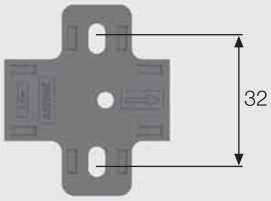

yükseticiler

Herkül Mentеше Yükselticisi



- Malzeme: Plastik

Herkül Mentеше Yükselticisi

Tanımı	Görünüş	Ambalaj	Kod
6mm. Yükseltici	Gri	500 Adet	102108

Ölçüler

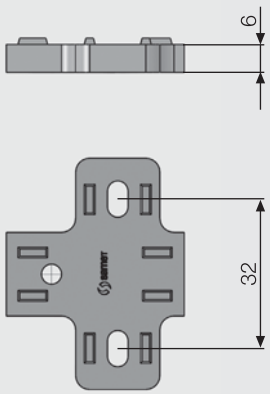

Star Menteşe Süsleri ve Menteşe Çanak Süsü



- Malzeme: Çelik
- Süs Üzerine şirket logosu ve adı basılabilir.

Star Düz Menteşe Süsü

Tanımı	Görünüş	Ambalaj	kg./Koli	m ³ ./Koli	Kod
Star Düz Menteşe Süsü	Nikel	500 Adet	0.925	0.002	10254001

* Bu ürün sadece Krank 0mm. (Star ve Star Track düz menteşe) ile kullanılabilir.



- Malzeme: Çelik
- Süs Üzerine şirket logosu ve adı basılabilir.

Star Menteşe Süsü

Tanımı	Görünüş	Ambalaj	kg./Koli	m ³ ./Koli	Kod
Star Menteşe Süsü Logosuz	Nikel	500 Adet	0.925	0.002	1025021
Star Menteşe Süsü Samet Logolu	Nikel	500 Adet	0.925	0.002	1025114

* Bu ürün tüm Star Track ve Star menteşe tipleri ile uyumlu olarak kullanılabilir.



- Malzeme: Çelik

Star Menteşe Çanak Süsü

Tanımı	Görünüş	Ambalaj	Kod
Star Menteşe Çanak Süsü 48mm.	Nikel	500 Adet	1025502

* Bu ürün sadece 48 mm. Star, Star Track, Mega ve Herkül menteşelerde kullanılır.
*165° menteşe modelleri hariç.

montaj ve demontaj

Star ve Star Track Mentешeler

Star Altlık Montajı

Baęlantı delikleri matkap ile delinir. 1



Altlık baęlantı delikleri sıkılarak monte edilir. 2

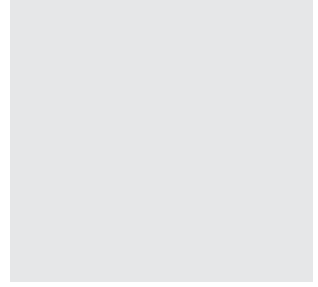
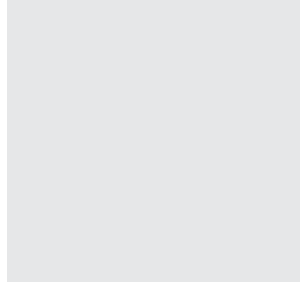
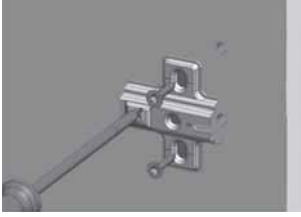

Star anak Montajı

anak yuvası aılır. 1

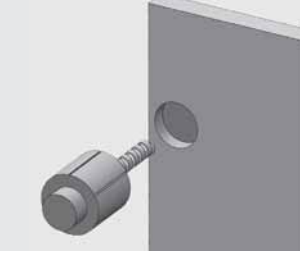

Baęlantı delikleri delinir. 2

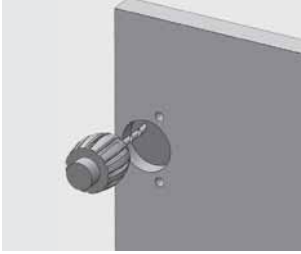

anak montaj edilir. 3

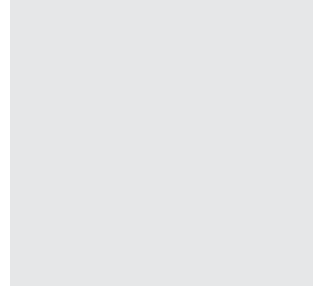
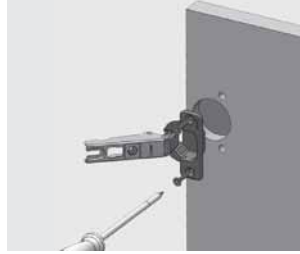

Star Mentеше Montajı

Ayar vidası altlık kanalına geirilir. 1

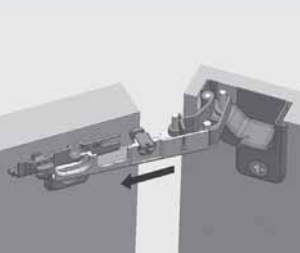

2

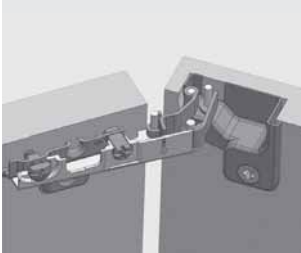

Baęlantı vidası sıkılarak montaj gerekleřir. 3

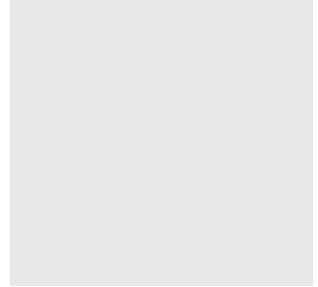
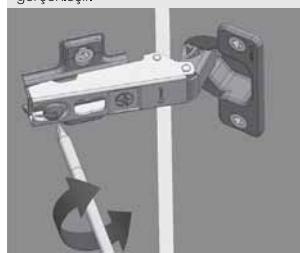

Star Track Altlık Montajı

Baęlantı delikleri matkap ile delinir. 1

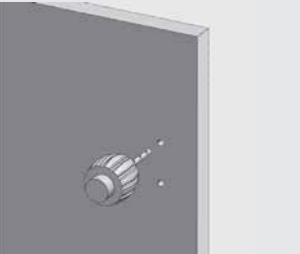

Altlık baęlantı delikleri sıkılarak monte edilir. 2

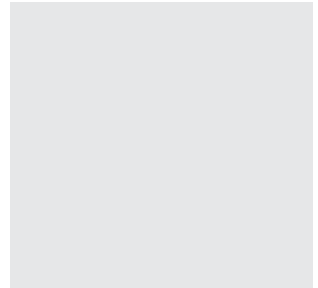
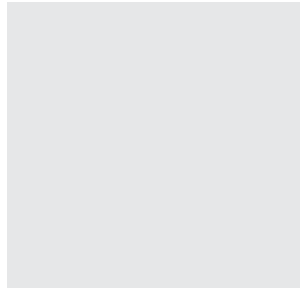

Star Track Montajı

Mentеше gvdesi altlığa yerleřtirilir. 1

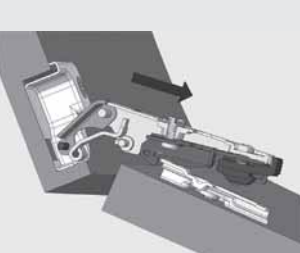

Star Track mekanizması bastırılarak montaj edilir. 2

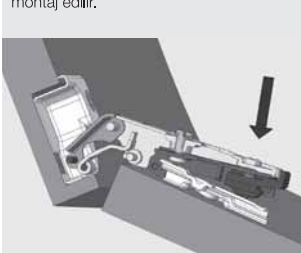

3



4

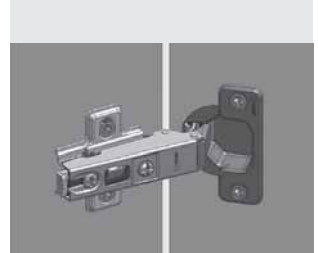

Alüminyum Kutu, Alüminyum Dar Kutu ve Decofix Alüminyum Çerçeve Montajları

Decofix Alüminyum Çerçeve Montajı

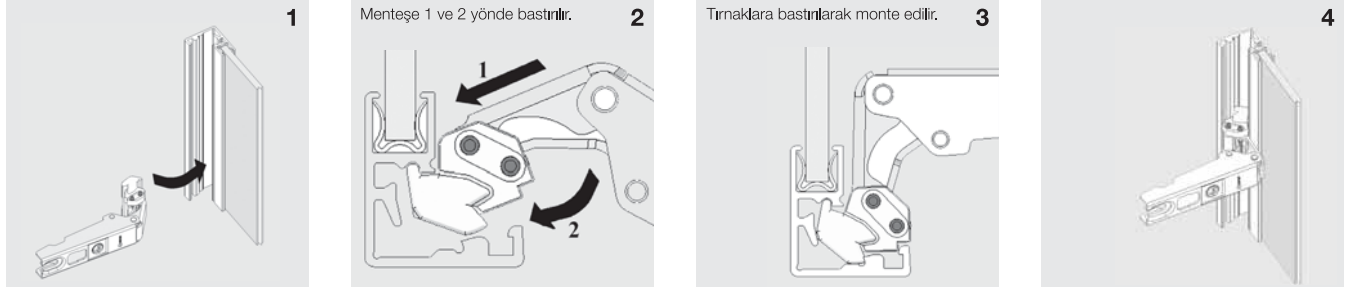

Alüminyum Kutu ve Alüminyum Dar Kutu Montajı

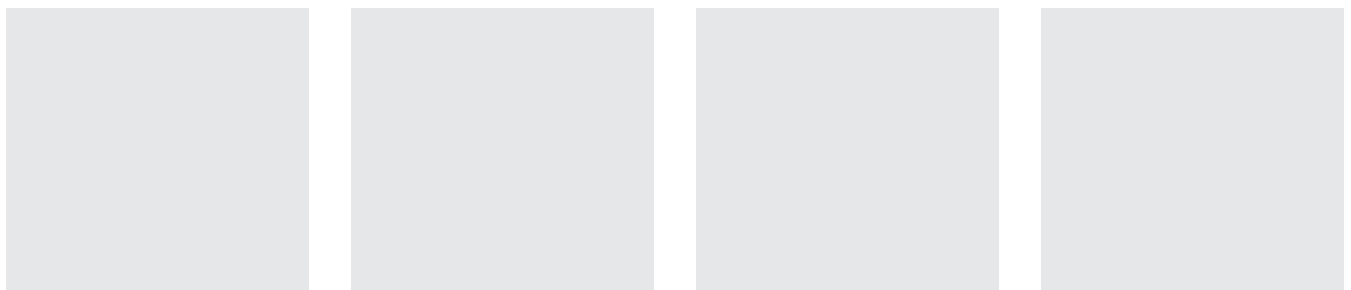
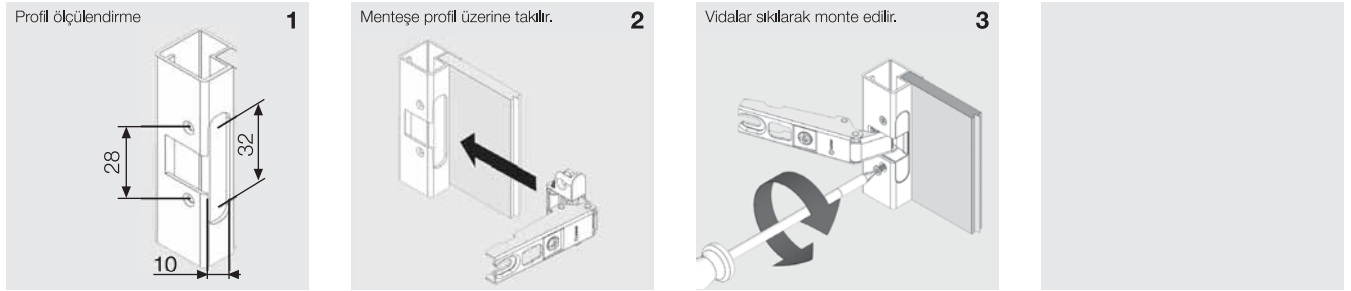

ürün kod indeksi

ürün Nr.	Sayfa	ürün Nr.	Sayfa	ürün Nr.	Sayfa
1010011	76	1011412111	64	1013103612	78
1010012	76	1011412211	64	1013103812	78
1010013	76	1011412511	64	1013104112	80
1010014	74	1011412611	64	1013104122	80
1010015	74	1011412811	64	1013112012	82
1010016	74	101181	84	10170111	50
10100111	76	101191	84	10170112	50
10100112	76	101201	86	10170113	50
10100113	76	101202	86	10170114	50
10100121	76	101211	86	10170115	50
10100122	76	101212	86	10170211	50
10100123	76	1012204111	36	10170212	50
10100131	76	1012204211	36	10170213	50
10100132	76	1012204511	36	10170214	50
10100133	76	1012204611	36	10170215	50
10100141	74	1012204811	36	10170311	50
10100142	74	1012304111	36	10170312	50
10100143	74	1012304211	36	10170313	50
10100151	74	1012304511	36	10170314	50
10100152	74	1012304611	36	10170315	50
10100153	74	1012304811	36	10170011	32
10100161	74	101231	84	101700111	32
10100162	74	10123121	84	101700112	32
10100163	74	10123130	84	101700113	32
1011204111	38	10123131	84	101700114	32
1011204211	38	10123132	84	10170012	32
1011204511	38	10123133	84	101700121	32
1011204611	38	10123134	84	101700122	32
1011204811	38	1012404111	36	101700123	32
101121	86	1012404211	36	101700124	32
1011212111	64	1012404511	36	10170013	32
1011212211	64	1012404611	36	101700131	32
1011212511	64	1012404811	36	101700132	32
1011212611	64	101241	84	101700133	32
1011212811	64	10124121	84	101700134	32
101123	86	10124130	84	10170021	32
1011304111	38	10124131	84	101700211	32
1011304211	38	10124132	84	101700212	32
1011304511	38	10124133	84	101700213	32
1011304611	38	10124134	84	101700214	32
1011304811	38	1013101112	78	10170022	32
101131	86	1013101312	78	101700221	32
1011312111	64	1013101512	78	101700222	32
1011312211	64	1013101612	78	101700223	32
1011312511	64	1013101812	78	101700224	32
1011312611	64	1013102112	78	10170023	32
1011312811	64	1013102312	78	101700231	32
101133	86	1013102512	78	101700232	32
1011404111	38	1013102612	78	101700233	32
1011404211	38	1013102812	78	101700234	32
1011404511	38	1013103112	78	10170031	32
1011404611	38	1013103312	78	101700311	32
1011404811	38	1013103512	78	101700312	32

Ürün Nr.	Sayfa	Ürün Nr.	Sayfa	Ürün Nr.	Sayfa
101700313	32	101700631	34	1017007244	58
101700314	32	101700632	34	101700725	62
10170032	32	101700633	34	1017007251	62
101700321	32	101700634	34	1017007252	62
101700322	32	101700711	42	1017007253	62
101700323	32	1017007111	42	1017007254	62
101700324	32	1017007112	42	101700726	64
10170033	32	1017007113	42	1017007261	64
101700331	32	1017007114	42	1017007262	64
101700332	32	101700712	46	1017007263	64
101700333	32	1017007121	46	1017007264	64
101700334	32	1017007122	46	101700731	42
10170041	34	1017007123	46	1017007311	42
101700411	34	1017007124	46	1017007312	42
101700412	34	101700713	54	1017007313	42
101700413	34	1017007131	54	1017007314	42
101700414	34	1017007132	54	101700732	46
10170042	34	1017007133	54	1017007321	46
101700421	34	1017007134	54	1017007322	46
101700422	34	101700714	58	1017007323	46
101700423	34	1017007141	58	1017007324	46
101700424	34	1017007142	58	101700733	54
10170043	34	1017007143	58	1017007331	54
101700431	34	1017007144	58	1017007332	54
101700432	34	101700715	62	1017007333	54
101700433	34	1017007151	62	1017007334	54
101700434	34	1017007152	62	101700734	58
10170051	34	1017007153	62	1017007341	58
101700511	34	1017007154	62	1017007342	58
101700512	34	101700716	64	1017007343	58
101700513	34	1017007161	64	1017007344	58
101700514	34	1017007162	64	101700735	62
10170052	34	1017007163	64	1017007351	62
101700521	34	1017007164	64	1017007352	62
101700522	34	101700721	42	1017007353	62
101700523	34	1017007211	42	1017007354	62
101700524	34	1017007212	42	101700736	64
10170053	34	1017007213	42	1017007361	64
101700531	34	1017007214	42	1017007362	64
101700532	34	101700722	46	1017007363	64
101700533	34	1017007221	46	1017007364	64
101700534	34	1017007222	46	101700811	42
10170061	34	1017007223	46	1017008111	42
101700611	34	1017007224	46	1017008112	42
101700612	34	101700723	54	1017008113	42
101700613	34	1017007231	54	1017008114	42
101700614	34	1017007232	54	101700812	46
10170062	34	1017007233	54	1017008121	46
101700621	34	1017007234	54	1017008122	46
101700622	34	101700724	58	1017008123	46
101700623	34	1017007241	58	1017008124	46
101700624	34	1017007242	58	101700813	54
10170063	34	1017007243	58	1017008131	54

ürün kod indeksi

Ürün Nr.	Sayfa	Ürün Nr.	Sayfa	Ürün Nr.	Sayfa
1017008132	54	101700832	46	101719	30
1017008133	54	1017008321	46	1017193	30
1017008134	54	1017008322	46	101724	54
101700814	58	1017008323	46	101725	62
1017008141	58	1017008324	46	101726	30
1017008142	58	101700833	54	101727	30
1017008143	58	1017008331	54	101728	30
1017008144	58	1017008332	54	101729	30
101700815	62	1017008333	54	101731	30
1017008151	62	1017008334	54	101732	30
1017008152	62	101700834	58	101733	30
1017008153	62	1017008341	58	101734	30
1017008154	62	1017008342	58	1017343	30
101700816	64	1017008343	58	101735	30
1017008161	64	1017008344	58	1017353	30
1017008162	64	101700835	62	101736	30
1017008163	64	1017008351	62	101737	30
1017008164	64	1017008352	62	101738	62
101700821	42	1017008353	62	1017383	62
1017008211	42	1017008354	62	101739	62
1017008212	42	101700836	64	1017393	62
1017008213	42	1017008361	64	1017401	42
1017008214	42	1017008362	64	1017402	42
101700822	46	1017008363	64	1017403	42
1017008221	46	1017008364	64	101747	62
1017008222	46	101704	54	101748	62
1017008223	46	1017043	54	1017491	42
1017008224	46	1017051	42	1017492	42
101700823	54	1017052	42	1017493	42
1017008231	54	1017053	42	1017501	42
1017008232	54	1017061	72	1017502	42
1017008233	54	1017062	72	1017503	42
1017008234	54	1017063	72	101751	30
101700824	58	1017071	46	1017513	30
1017008241	58	1017072	46	101752	30
1017008242	58	1017073	46	1017523	30
1017008243	58	1017081	58	101753	30
1017008244	58	1017082	58	1017533	30
101700825	62	1017083	58	101754	30
1017008251	62	101711	30	1017543	30
1017008252	62	1017113	30	101755	30
1017008253	62	101712	30	1017553	30
1017008254	62	1017123	30	101756	30
101700826	64	101713	30	1017563	30
1017008261	64	1017133	30	101757	54
1017008262	64	101715	62	1017573	54
1017008263	64	1017153	62	101758	54
1017008264	64	101716	30	101759	62
101700831	42	1017163	30	1017593	62
1017008311	42	101717	30	101760	62
1017008312	42	1017173	30	1017603	62
1017008313	42	101718	30	1017671	42
1017008314	42	1017183	30	1017672	42

Ürün Nr.	Sayfa	Ürün Nr.	Sayfa	Ürün Nr.	Sayfa
1017673	42	101799	62	101800322	26
1017681	46	10180111	48	101800323	26
1017682	46	10180112	48	101800324	26
1017683	46	10180113	48	10180033	26
1017691	46	10180114	48	101800331	26
1017692	46	10180115	48	101800332	26
1017693	46	10180211	48	101800333	26
1017701	46	10180212	48	101800334	26
1017702	46	10180213	48	10180041	28
1017703	46	10180214	48	101800411	28
101771	30	10180215	48	101800412	28
101772	30	10180311	48	101800413	28
101773	30	10180312	48	101800414	28
101774	30	10180313	48	10180042	28
101775	30	10180314	48	101800421	28
101776	30	10180315	48	101800422	28
101777	54	10180011	26	101800423	28
1017773	54	101800111	26	101800424	28
101778	54	101800112	26	10180043	28
1017791	46	101800113	26	101800431	28
1017792	46	101800114	26	101800432	28
1017793	46	10180012	26	101800433	28
1017861	58	101800121	26	101800434	28
1017862	58	101800122	26	10180051	28
1017863	58	101800123	26	101800511	28
1017871	58	101800124	26	101800512	28
1017872	58	10180013	26	101800513	28
1017873	58	101800131	26	101800514	28
1017881	58	101800132	26	10180052	28
1017882	58	101800133	26	101800521	28
1017883	58	101800134	26	101800522	28
1017891	58	10180021	26	101800523	28
1017892	58	101800211	26	101800524	28
1017893	58	101800212	26	10180053	28
1017901	72	101800213	26	101800531	28
1017902	72	101800214	26	101800532	28
1017903	72	10180022	26	101800533	28
1017911	72	101800221	26	101800534	28
1017912	72	101800222	26	10180061	28
1017913	72	101800223	26	101800611	28
1017921	72	101800224	26	101800612	28
1017922	72	10180023	26	101800613	28
1017923	72	101800231	26	101800614	28
1017931	72	101800232	26	10180062	28
1017932	72	101800233	26	101800621	28
1017933	72	101800234	26	101800622	28
101794	54	10180031	26	101800623	28
1017943	54	101800311	26	101800624	28
101795	54	101800312	26	10180063	28
1017953	54	101800313	26	101800631	28
101796	54	101800314	26	101800632	28
101797	54	10180032	26	101800633	28
101798	62	101800321	26	101800634	28

ürün kod indeksi

ürün Nr.	Sayfa	ürün Nr.	Sayfa	ürün Nr.	Sayfa
101800711	40	1018007313	40	1018008222	44
1018007111	40	1018007314	40	1018008223	44
1018007112	40	101800732	44	1018008224	44
1018007113	40	1018007321	44	101800823	52
1018007114	40	1018007322	44	1018008231	52
101800712	44	1018007323	44	1018008232	52
1018007121	44	1018007324	44	1018008233	52
1018007122	44	101800733	52	1018008234	52
1018007123	44	1018007331	52	101800824	56
1018007124	44	1018007332	52	1018008241	56
101800713	52	1018007333	52	1018008242	56
1018007131	52	101800734	56	1018008243	56
1018007132	52	1018007341	56	1018008244	56
1018007133	52	1018007342	56	101800825	60
1018007134	52	1018007343	56	1018008251	60
101800714	56	1018007344	56	1018008252	60
1018007141	56	101800735	60	1018008253	60
1018007142	56	1018007351	60	1018008254	60
1018007143	56	1018007352	60	101800831	40
1018007144	56	1018007353	60	1018008311	40
101800715	60	1018007354	60	1018008312	40
1018007151	60	101800811	40	1018008313	40
1018007152	60	1018008111	40	1018008314	40
1018007153	60	1018008112	40	101800832	44
1018007154	60	1018008113	40	1018008321	44
101800721	40	1018008114	40	1018008322	44
1018007211	40	101800812	44	1018008323	44
1018007212	40	1018008121	44	1018008324	44
1018007213	40	1018008122	44	101800833	52
1018007214	40	1018008123	44	1018008331	52
101800722	44	1018008124	44	1018008332	52
1018007221	44	101800813	52	1018008333	52
1018007222	44	1018008131	52	1018008334	52
1018007223	44	1018008132	52	101800834	56
1018007224	44	1018008133	52	1018008341	56
101800723	52	1018008134	52	1018008342	56
1018007231	52	101800814	56	1018008343	56
1018007232	52	1018008141	56	1018008344	56
1018007233	52	1018008142	56	101800835	60
1018007234	52	1018008143	56	1018008351	60
101800724	56	1018008144	56	1018008352	60
1018007241	56	101800815	60	1018008353	60
1018007242	56	1018008151	60	1018008354	60
1018007243	56	1018008152	60	1018051	40
1018007244	56	1018008153	60	1018052	40
101800725	60	1018008154	60	1018053	40
1018007251	60	101800821	40	1018061	70
1018007252	60	1018008211	40	1018062	70
1018007253	60	1018008212	40	1018063	70
1018007254	60	1018008213	40	1018071	44
101800731	40	1018008214	40	1018072	44
1018007311	40	101800822	44	1018073	44
1018007312	40	1018008221	44	1018081	56

Ürün Nr.	Sayfa	Ürün Nr.	Sayfa	Ürün Nr.	Sayfa
1018082	56	1018523	24	1018902	70
1018083	56	101853	24	1018903	70
101811	24	1018533	24	1018911	70
1018113	24	101854	24	1018912	70
101812	24	1018543	24	1018913	70
1018123	24	101855	24	1018921	70
101813	24	1018553	24	1018922	70
1018133	24	101856	24	1018923	70
101814	52	1018563	24	1018931	70
1018143	52	101857	52	1018932	70
101815	60	1018573	52	1018933	70
1018153	60	101858	52	101894	52
101816	24	101859	60	1018943	52
1018163	24	1018593	60	101895	52
101817	24	101860	60	1018953	52
1018173	24	1018603	60	101896	52
101818	24	1018671	40	101897	52
1018183	24	1018672	40	101898	60
101819	24	1018673	40	101899	60
1018193	24	1018681	44	10190101	68
101824	52	1018682	44	10190102	68
101825	60	1018683	44	10190103	68
101826	24	1018691	44	1019011	66
101827	24	1018692	44	10190111	66
101828	24	1018693	44	10190112	66
101829	24	1018701	44	10190113	66
101831	24	1018702	44	101902	68
101832	24	1018703	44	101903	68
101833	24	101871	24	10190301	68
101834	24	101872	24	10190302	68
1018343	24	101873	24	10190303	68
101835	24	101874	24	1019031	66
1018353	24	101875	24	10190311	66
101836	24	101876	24	10190312	66
101837	24	101877	52	10190313	66
101838	60	1018773	52	101904	68
1018383	60	101878	52	10190401	68
101839	60	1018791	44	10190402	68
1018393	60	1018792	44	10190403	68
1018401	40	1018793	44	1019041	66
1018402	40	1018861	56	10190411	66
1018403	40	1018862	56	10190412	66
101847	60	1018863	56	10190413	66
101848	60	1018871	56	10194601	68
1018491	40	1018872	56	10194602	68
1018492	40	1018873	56	10194603	68
1018493	40	1018881	56	1019461	66
1018501	40	1018882	56	10194611	66
1018502	40	1018883	56	10194612	66
1018503	40	1018891	56	10194613	66
101851	24	1018892	56	101947	68
1018513	24	1018893	56	10194701	68
101852	24	1018901	70	10194702	68

ürün kod indeksi

ürün Nr.	Sayfa	ürün Nr.	Sayfa	ürün Nr.	Sayfa
10195012	66	103057	99	103337	120
10195013	66	103064	88	103338	124
101951	68	103065	88	103339	128
10195101	68	103066	88	103340	132
10195102	68	103067	90	103341	136
10195103	68	103068	92	103342	140
1019511	66	103075	96	102108	198
10195111	66	103076	96	102109	198
10195112	66	103077	94	102110	195
10195113	66	103111	118	102111	196
10194703	68	103112	118	102112	194
1019471	66	103113	118	102113	194
10194711	66	103114	116	102155111	186
10194712	66	103115	116	102157111	186
10194713	66	103116	116	102234	191
101948	68	103211	146	102235	191
10194801	68	103212	146	10223511	180
10194802	68	103213	146	10223521	180
10194803	68	103214	144	10223531	180
1019481	66	103215	144	10223551	180
10194811	66	103216	144	10223561	180
10194812	66	103217	150	10223711	180
10194813	66	103218	154	10223721	180
101949	68	103219	158	10223731	180
10194901	68	103220	162	10223761	180
10194902	68	103221	166	10223911	180
10194903	68	103222	170	10223921	180
1019491	66	103223	172	10223931	180
10194911	66	103224	148	10223951	180
10194912	66	103225	152	10223961	180
10194913	66	103226	156	102251	190
1011950	68	103227	160	102261	190
10195001	68	103228	164	102311	190
10195002	68	103229	168	102312112	186
10195003	68	103331	126	102312212	188
1019501	66	103332	130	102312312	188
10195011	66	103333	134	102312412	188
103014	100	103334	138	102312512	188
10301404	102	103335	142	102312612	188
10301406	104	103337	120	102313112	188
10301407	106	103338	124	102313212	188
10301408	108	103339	128	102313312	188
10301409	110	103340	132	102313412	188
10301410	112	103341	136	102313512	188
103015	100	103342	140	102313612	188
103016	100	103227	160	102314112	188
103021	98	103228	164	102314212	188
103025	98	103229	168	102314312	188
103026	98	103331	126	102314412	188
103027	98	103332	130	102314512	188
103051	99	103333	134	102314612	188
103055	99	103334	138	102315112	188
103056	99	103335	142	102315212	188

Ürün Nr.	Sayfa	Ürün Nr.	Sayfa	Ürün Nr.	Sayfa
102315312	188	102437	184	10260654	176
102315412	188	102438	184	10260655	176
102315512	188	102439	184	10260671	176
102315612	188	102446	184	10260672	176
102316112	188	102447	184	10260673	176
102316212	188	102448	184	10260674	176
102316312	188	102449	184	10260675	176
102316412	188	102450	184	10260691	176
102316512	188	102451	184	10260692	176
102316612	188	102452	184	10260693	176
102321	188	102453	184	10260694	176
102322	188	102454	184	10260695	176
102322112	188	102455	184	102611	182
102322212	188	10245511	179	102612	182
102322312	188	102456	184	102612	182
102322412	188	102457	184	102613	182
102322512	188	102458	184	102616	182
102322612	188	102459	184	102617	182
102323112	188	102460	184	102618	182
102323212	188	102561	184	102631	182
102323312	188	102462	184	102632	182
102323412	188	102463	184	102633	182
102323512	188	102464	184	102634	182
102323612	188	102465	184	102635	182
102324112	188	102466	184	102636	182
102324212	188	102467	184	102637	182
102324312	188	102468	184	102638	182
102324412	188	102469	184	102639	182
102324512	188	102470	184	102646	182
102324612	188	102471	184	102647	182
102325112	188	102472	184	102648	182
102325212	188	102473	184	102649	182
102325312	188	102474	184	102650	182
102325412	188	102475	184	102651	182
102325512	188	102476	184	102652	182
102325612	188	102477	184	102653	182
102326112	188	102478	184	102654	182
102326212	188	102479	184	102655	182
102326312	188	102480	184	102656	182
102326412	188	102481	184	102657	182
102326512	188	102482	184	102658	182
102326612	188	102483	184	102659	182
102331	190	102484	184	102660	182
102407	190	102485	184	102661	182
102411	184	1025020	199	102662	182
102412	184	1025021	199	102663	182
102413	184	1025114	199	102667	182
102416	184	1025502	199	102668	182
102417	184	102604	178	102669	182
102418	184	102605	178	102670	182
102431	184	10260651	176	102671	182
102432	184	10260652	176	102672	182
102433	184	10260653	176	102673	182

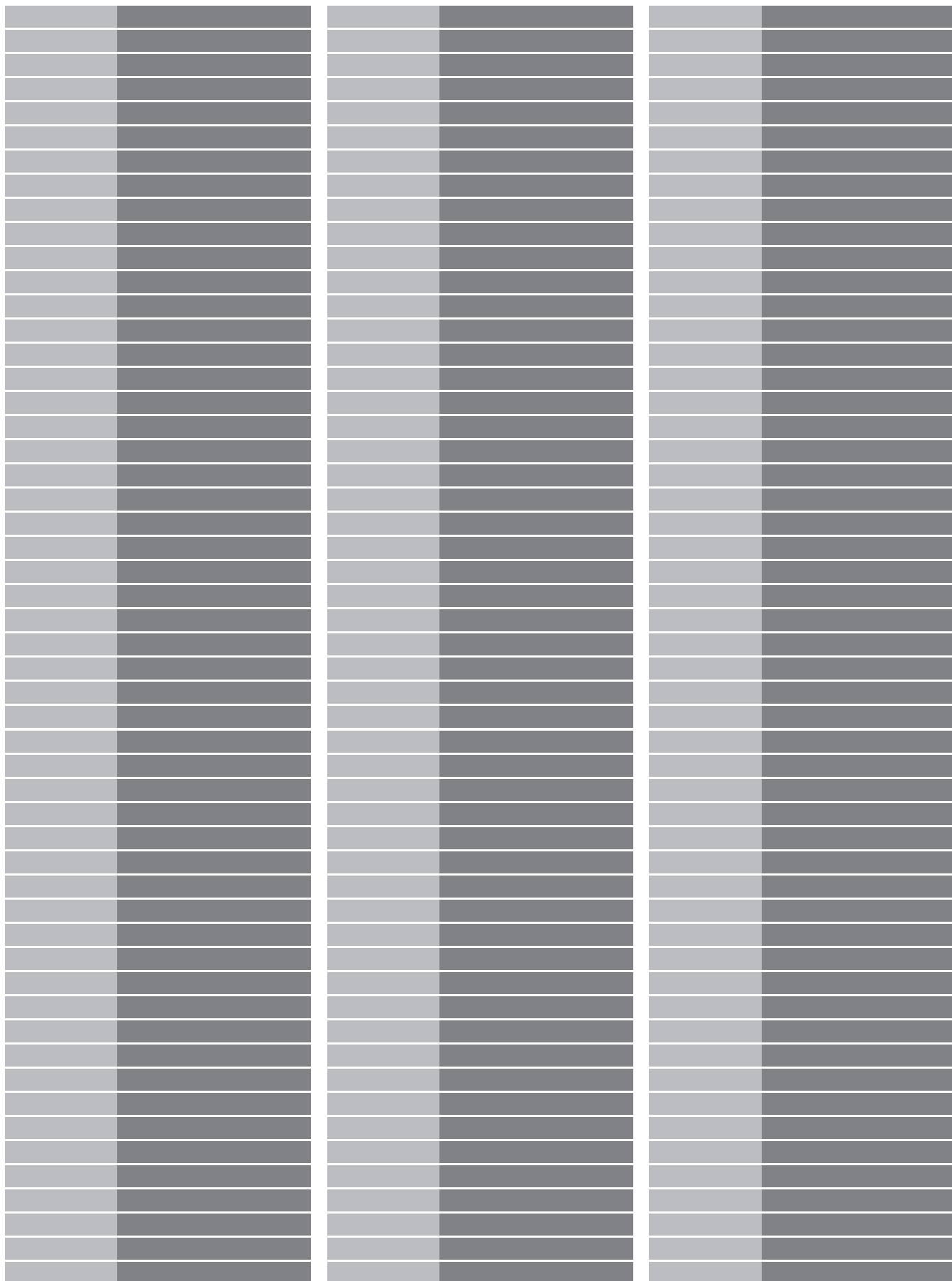

çekmece sistemleri Akıllı çözümler

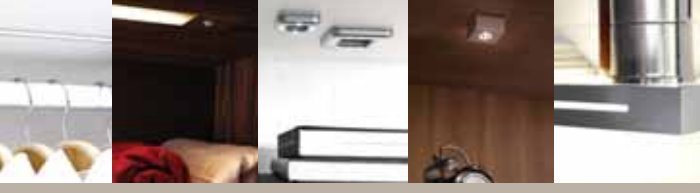

samet® lighting

Özel aydınlatma çözümleri



samet®
iyi mobilya yapma yöntemleri

sürme kapak sistemleri Dinamik çözümler



samet®
iyi mobilya yapma yöntemleri

aksesuar ve bağlantı sistemleri İşlevsel çözümler



samet®
iyi mobilya yapma yöntemleri